

## 議案第48号

令和4年度米原市水道事業会計剰余金の処分および決算認定について

令和4年度米原市水道事業会計に係る未処分利益剰余金の処分について、地方公営企業法(昭和27年法律第292号)第32条第2項の規定に基づき、剰余金処分計算書(案)のとおり議会の議決を求める。併せて、同法第30条第4項の規定により、令和4年度米原市水道事業会計決算を、別紙監査委員の意見を付けて議会の認定に付する。

令和5年8月30日提出

米原市長 平尾道雄

### 提案理由

地方公営企業法第32条第2項の規定に基づき、水道事業会計に係る未処分利益剰余金の処分について議会の議決を要するため、この案を提出するとともに、同法第30条第4項の規定により、決算について議会の認定に付するものである。

令和4年度米原市水道事業決算報告書

(1) 収益的収入および支出

収入

区分	予 算 額			合計	決算額	予 算 額 に 比 較 の 増 減
	当 初 予 算 額	補 正 予 算 額	地方公営企業法 第24条第3項の規 定による支出額に 係る財源充当額			
第1款 水道事業収益	861,505,000	△ 216,000	0	861,289,000	837,420,859	△ 23,868,141
第1項 営業収益	622,349,000	0	0	622,349,000	627,334,898	4,985,898
第2項 営業外収益	239,156,000	△ 216,000	0	238,940,000	210,085,961	△ 28,854,039

支出

区分	予 算					小 計
	当 初 予 算 額	補 正 予 算 額	予 備 費 支 出 額	流 用 増 減 額	地方公営企 業法第24条 第3項の規 定による支出額	
第1款 水道事業費用	801,759,000	△ 2,791,000	0	0	0	798,968,000
第1項 営業費用	747,065,000	△ 2,791,000	0	0	0	744,274,000
第2項 営業外費用	49,694,000	0	0	0	0	49,694,000
第3項 予 備 費	5,000,000	0	0	0	0	5,000,000

(2) 資本的収入および支出

収入

区分	予 算 額					合計
	当 初 予 算 額	補 正 予 算 額	小 計	地方公営企業法 第26条の規 定による繰越額に 係る財源充当額	継続費通 次繰越額 に係る財 源充当額	
第1款 資本的収入	688,314,000	△ 120,000	688,194,000	0	0	688,194,000
第1項 工事負担金	2,953,000	0	2,953,000	0	0	2,953,000
第2項 企業債	645,400,000	0	645,400,000	0	0	645,400,000
第3項 他会計補助金	32,438,000	△ 120,000	32,318,000	0	0	32,318,000
第4項 国庫補助金	7,523,000	0	7,523,000	0	0	7,523,000

支出

区分	予 算 額					継続費通 次繰越額
	当 初 予 算 額	補 正 予 算 額	流 用 増 減 額	小 計	地方公営企 業法第26条 の規 定による 繰越額	
第1款 資本的支出	935,785,000	505,000	0	936,290,000	6,325,000	0
第1項 建設改良費	772,970,000	505,000	0	773,475,000	6,325,000	0
第2項 企業債償還金	162,815,000	0	0	162,815,000	0	0

(単位：円)

備 考	
うち仮受消費税及び地方消費税	60,004,283
うち仮受消費税及び地方消費税	56,832,800
うち仮受消費税及び地方消費税	3,171,483

(単位：円)

額		決算額	地方公営企業法第26条第2項の規定による繰越額	不用額	備 考	
地方公営企業法第26条第2項の規定による繰越額	合計				うち仮払消費税及び地方消費税	
0	798,968,000	774,486,718	0	24,481,282	うち仮払消費税及び地方消費税	24,422,868
0	744,274,000	729,131,608	0	15,142,392	うち仮払消費税及び地方消費税	24,412,605
0	49,694,000	45,355,110	0	4,338,890	うち仮払消費税及び地方消費税	10,263
0	5,000,000	0	0	5,000,000		

(単位：円)

決算額	予算額に比べ決算額の増減	備 考	
123,929,980	△ 564,264,020	うち仮受消費税及び地方消費税	317,118
3,488,300	535,300	うち仮受消費税及び地方消費税	317,118
80,600,000	△ 564,800,000		
32,318,680	680		
7,523,000	0		

(単位：円)

合計	決算額	翌年度繰越額			不用額	備 考	
		地方公営企業法第26条の規定による繰越額	継続費通次繰越額	合計		うち仮払消費税及び地方消費税	
942,615,000	932,690,591	0	0	0	9,924,409	うち仮払消費税及び地方消費税	66,906,018
779,800,000	769,875,845	0	0	0	9,924,155	うち仮払消費税及び地方消費税	66,906,018
162,815,000	162,814,746	0	0	0	254		

資本的収入額が資本的支出額に不足する額808,760,611円は、繰越利益剰余金160,000,000円、過年度損益勘定留保資金582,171,711円および当年度分消費税及び地方消費税資本的収支調整額66,588,900円で補填した。

令和4年度米原市水道事業損益計算書  
(令和4年4月1日から令和5年3月31日まで)

1 営業収益		円		円		円
(1) 給水収益	557,994,020					
(2) 受託工事収益	9,912,184					
(3) その他の営業収益	<u>2,595,894</u>		570,502,098			
2 営業費用						
(1) 原水及び浄水費	180,509,256					
(2) 配水及び給水費	43,546,562					
(3) 受託工事費	8,512,000					
(4) 総係費	46,047,320					
(5) 減価償却費	422,751,712					
(6) 資産減耗費	<u>3,352,153</u>		<u>704,719,003</u>			
営業利益						△ 134,216,905
3 営業外収益						
(1) 受取利息及び配当金	2,109,344					
(2) 他会計補助金	7,308,104					
(3) 加入金	7,550,000					
(4) 長期前受金戻入	162,748,224					
(5) 資本費繰入収益	32,589,862					
(6) 雑収益	<u>27,306,202</u>		239,611,736			
4 営業外費用						
(1) 支払利息	41,077,613					
(2) 雑支出	<u>4,486,471</u>		<u>45,564,084</u>		194,047,652	
經常利益						59,830,747
5 特別損失						
(1) 過年度損益修正損失	0					
(2) その他特別損失	<u>0</u>		<u>0</u>		<u>0</u>	
当年度純利益						<u>59,830,747</u>
前年度繰越利益剰余金						<u>831,069,322</u>
減債積立金使用分						<u>160,000,000</u>
その他未処分利益剰余金変動額						<u>0</u>
当年度未処分利益剰余金						<u><u>1,050,900,069</u></u>

以 下 余 白

令和4年度米原市水道事業剰余金計算書

(令和4年4月1日から令和5年3月31日まで)

	資本金	資本剰余金					
		再評価 積立金	受贈財産 評価額	寄附金	工事負担金	国庫(県) 補助金	他会計 補助金
		前年度末残高	3,114,330,738	5,000,000	0	1,854,720	0
前年度処分額	0	0	0	0	0	0	0
議会の議決による処分額	0	0	0	0	0	0	0
減債積立金の積立	0	0	0	0	0	0	0
資本金への組入	0	0	0	0	0	0	0
処分後残高	3,114,330,738	5,000,000	0	1,854,720	0	0	0
当年度変動額	0	0	0	0	0	0	0
当年度変動分	0	0	0	0	0	0	0
減債積立金の処分	0	0	0	0	0	0	0
建設改良積立金の処分	0	0	0	0	0	0	0
他会計補助金の受入	0	0	0	0	0	0	0
工事負担金の受入	0	0	0	0	0	0	0
受贈財産の受入	0	0	0	0	0	0	0
当年度純利益	0	0	0	0	0	0	0
当年度末残高	3,114,330,738	5,000,000	0	1,854,720	0	0	0

令和4年度米原市水道事業剰余金処分計算書(案)

(単位:円)

	資本金	資本剰余金	未処分利益剰余金
当年度末残高	3,114,330,738	6,854,720	1,050,900,069
議会の議決による処分額	160,000,000	0	△ 219,830,747
減債積立金の積立	0	0	△ 59,830,747
資本金への組入	160,000,000	0	△ 160,000,000
処分後残高	3,274,330,738	6,854,720	(繰越利益剰余金) 831,069,322

(単位：円)

剰 余 金							資 本 合 計
		利 益 剰 余 金					
水資源開発 公団補償金	資本剰余 金 合 計	減債積立金	利益積立金	建設改良 積 立 金	未 処 分 利益剰余金	利益剰余 金 合 計	
0	6,854,720	646,862,553	503,059	508,347,776	889,213,879	2,044,927,267	5,166,112,725
0	0	58,144,557	0	0	△ 58,144,557	0	0
0	0	58,144,557	0	0	△ 58,144,557	0	0
0	0	58,144,557	0	0	△ 58,144,557	0	0
0	0	0	0	0	0	0	0
0	6,854,720	705,007,110	503,059	508,347,776	(繰越利益剰余金) 831,069,322	2,044,927,267	5,166,112,725
0	0	△ 160,000,000	0	0	219,830,747	59,830,747	59,830,747
0	0	0	0	0	0	0	0
0	0	△ 160,000,000	0	0	160,000,000	0	0
0	0	0	0	0	0	0	0
0	0	0	0	0	0	0	0
0	0	0	0	0	0	0	0
0	0	0	0	0	0	0	0
0	0	0	0	0	59,830,747	59,830,747	59,830,747
0	6,854,720	545,007,110	503,059	508,347,776	(当年度未処分利益 剰余金) 1,050,900,069	2,104,758,014	5,225,943,472

令和4年度米原市水道事業貸借対照表  
(令和5年3月31日)

		資 産 の 部			
		円	円	円	円
1	固定資産				
(1)	有形固定資産				
イ	土地		364,241,858		
ロ	建物	485,980,254			
	減価償却累計額	<u>139,134,427</u>	346,845,827		
ハ	構築物	14,249,187,694			
	減価償却累計額	<u>6,445,697,534</u>	7,803,490,160		
ニ	機械及び装置	2,560,361,382			
	減価償却累計額	<u>1,558,331,105</u>	1,002,030,277		
ホ	車両運搬具	12,807,032			
	減価償却累計額	<u>11,093,750</u>	1,713,282		
ヘ	工具器具及び備品	89,775,222			
	減価償却累計額	<u>79,932,730</u>	9,842,492		
ト	建設仮勘定		779,326,336		
	有形固定資産合計			10,307,490,232	
(2)	無形固定資産				
イ	ソフトウェア	58,036,000			
	減価償却累計額	<u>18,474,400</u>	<u>39,561,600</u>		
	無形固定資産合計			<u>39,561,600</u>	
	固定資産合計				10,347,051,832
2	流動資産				
(1)	現金預金			1,827,866,549	
(2)	未収金		154,117,362		
	貸倒引当金		<u>408,399</u>	153,708,963	
(3)	貯蔵品			<u>6,740,123</u>	
	流動資産合計				<u>1,988,315,635</u>
	資産合計				<u>12,335,367,467</u>
		負 債 の 部			
		円	円	円	円
3	固定負債				
(1)	企業債			<u>2,506,671,811</u>	
	固定負債合計				2,506,671,811
4	流動負債				
(1)	企業債			158,127,300	
(2)	未払金			746,077,949	
(3)	前受金			65,076	
(4)	賞与等引当金			7,595,303	
(5)	その他流動負債			<u>841,652</u>	
	流動負債合計				912,707,280



5 繰延収益	円	円	円
(1) 長期前受金			
イ 受贈財産評価額	438,275,417		
ロ 工事負担金	4,848,680,369		
ハ 国庫(県)補助金	820,597,551		
ニ 他会計補助金	10,738,000		
ホ 水資源開発公団補償金	<u>1,061,652,164</u>		
長期前受金合計		7,179,943,501	
(2) 収益化累計額			
イ 受贈財産評価額収益化累計額	56,908,264		
ロ 工事負担金収益化累計額	2,302,018,173		
ハ 国庫(県)補助金収益化累計額	384,183,841		
ニ 他会計補助金収益化累計額	4,155,889		
ホ 水資源開発公団補償金収益化累計額	<u>742,632,430</u>		
収益化累計額合計		<u>3,489,898,597</u>	
繰延収益合計			<u>3,690,044,904</u>
負債合計			<u>7,109,423,995</u>

資 本 の 部

6 資本金	円	円	円
(1) 自己資本金		<u>3,114,330,738</u>	
資本金合計			3,114,330,738
7 剰余金			
(1) 資本剰余金			
イ 再評価積立金	5,000,000		
ロ 寄附金	<u>1,854,720</u>		
資本剰余金合計		6,854,720	
(2) 利益剰余金			
イ 減債積立金	545,007,110		
ロ 利益積立金	503,059		
ハ 建設改良積立金	508,347,776		
ニ 当年度未処分利益剰余金	<u>1,050,900,069</u>		
利益剰余金合計		<u>2,104,758,014</u>	
剰余金合計			<u>2,111,612,734</u>
資本合計			<u>5,225,943,472</u>
負債資本合計			<u>12,335,367,467</u>

令和5年8月30日提出

米原市長 平尾道雄

## 注 記

### 1 重要な会計方針に係る事項に関する注記

#### (1) たな卸資産の評価基準および評価方法

貯蔵品 先入先出法による原価法（貸借対照表価額は収益性の低下に基づく簿価切下げの方法により算定）により行っている。

#### (2) 固定資産の減価償却の方法

有形固定資産

##### ・減価償却の方法

建物	定額法による。
構築物	定額法による。
機械及び装置	定額法による。
車両運搬具	定額法による。
工具器具及び備品	定額法による。
量水器	取替法による。

##### ・主な耐用年数

建物	15年～50年
構築物	15年～60年
機械及び装置	8年～20年
車両運搬具	5年
工具器具及び備品	5年～10年

#### (3) 引当金の計上方法

##### ア 退職給付引当金

職員の退職手当は、「滋賀県市町村職員退職手当負担に係る費用負担に関する覚書」に基づき、一般会計がその全部を負担することとなっているため、退職給付引当金は発生しない。

##### イ 賞与等引当金

職員の期末手当、勤勉手当の支給およびこれに係る法定福利費の支払に備えるため、当事業年度末における支給または支払見込額に基づき、当事業年度の負担に属する額を計上している。

##### ウ 貸倒引当金

債権の不納欠損による損失に備えるため、債権放棄実績率等による回収不能見込額を計上している。

#### (4) 消費税等の会計処理

消費税および地方消費税の会計処理は税抜方式によっている。

## 2 貸借対照表等に関する注記

### (1) 企業債の償還に係る他会計の負担

貸借対照表に計上されている企業債（当事業年度の末日の翌日から起算して1年以内に償還予定のものも含む。）のうち、一般会計が負担すると見込まれる額は、296,080,885円である。

## 3 セグメント情報に関する注記

報告セグメントが水道事業の単一セグメントのため、記載を省略している。

## 4 その他

### (1) 賞与引当金の取崩し

当年度において、期末・勤勉手当を支給するため、賞与引当金4,008,355円を取り崩した。

### (2) 貸倒引当金の取崩し

当年度において、債権の不納欠損による損失として1,696,834円を充てるため、貸倒引当金1,696,834円を取り崩した。



# 決 算 付 属 書 類

# 令和4年度米原市水道事業報告書

## 1 概況

### (1) 総括事項

水道事業者が市民が求めるものは、現在および将来にわたり市民の生活や活動に不可欠なものとして、清浄な水を安定して供給され続けることです。この要求を確実に果たすとともに、多岐多様化する市民のニーズに着実に応えていくために、水需要に対応した水資源の確保、水道施設の整備・拡充、水質検査の強化、利用者サービスの向上等に努めました。

#### (給水状況)

令和4年度末の給水件数は9,944件でした。給水人口は27,245人で、給水区域内人口27,356人に対する普及率は99.6%となっています。使用水量については年間配水量が4,395,684<sup>m</sup><sup>3</sup>、年間有収水量は3,409,042<sup>m</sup><sup>3</sup>でした。有収率は77.6%となりました。

#### (財政状況)

収益的収支として、給水収益557,994,020円等の収益合計は、810,113,834円で、これに対して営業費用704,719,003円等の費用合計は750,283,087円で、差引純利益は、59,830,747円となりました。資本的収支については、収入額は123,929,980円で支出額は932,690,591円でした。資本的収入額が資本的支出額に対して不足する額808,760,611円は、減債積立金を160,000,000円取り崩し、残額を過年度損益勘定留保資金等で補填しました。

#### (建設改良事業)

令和2年度に契約した礫浄水場改良工事において、令和5年度までの期間で実施するろ過池の増設および既設構築物の耐震補強工事等を進めました。

また、耐震化（老朽管更新）事業においては、上野地先の老朽管（配水管）の布設替えを実施し、地震に強い管に入れ替えました。

#### (その他)

資産の効率的な維持管理等を図るため、水道施設の運転管理業務および日常点検などの技術的業務を令和2年度以降5年間、民間事業者へ外部委託を行うとともに、受益者のサービス向上および事業運営の効率化を図るため、上下水道料金の算定や窓口の業務についても、引き続き、3年間の委託業務を継続するため、受託者を決定しました。

また、第2次米原市水道事業基本計画の財政収支の検証結果を踏まえ、料金改定に向けた取組を進めました。

(2) 経営指標に関する事項

令和4年度の経営指標につきましては、経常収支比率が0.22ポイント増の107.97%、料金回収率が0.73ポイント減の96.37%となりました。経常収支比率は、健全経営の水準とされる100%を上回っていますが、料金水準の妥当性を示す料金回収率は100%を下回り、事業に必要な費用を給水収益で賄えていない状況となりました。

施設の老朽化を示す有形固定資産減価償却率および管路経年化率は、老朽化度が高いとまでは言えない数値であるものの、平成30年度から数値は増加傾向にあり、水道事業基本計画等に基づき計画的な更新を行っていく必要があります。

(経営指標の推移)

	平成30年度	令和元年度	令和2年度	令和3年度	令和4年度
経常収支比率	114.65%	111.97%	110.80%	107.75%	107.97%
料金回収率	106.86%	102.73%	101.68%	97.10%	96.37%
有形固定資産減価償却率	41.88%	44.04%	43.02%	45.19%	47.33%
管路経年化率	2.24%	4.82%	4.81%	6.46%	7.76%
管路更新率	0.27%	0.32%	0.31%	0.25%	0.20%

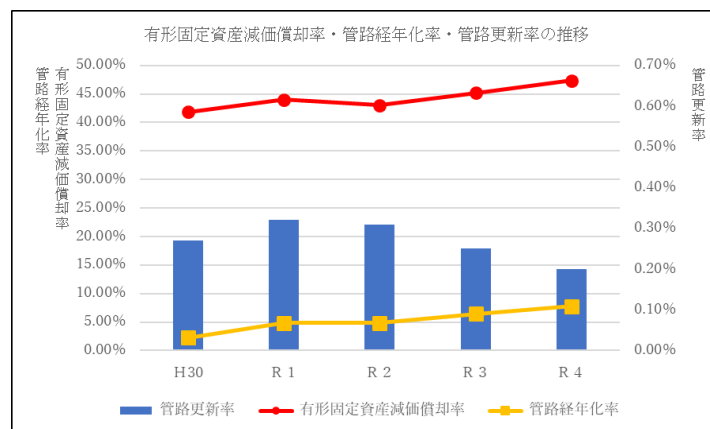
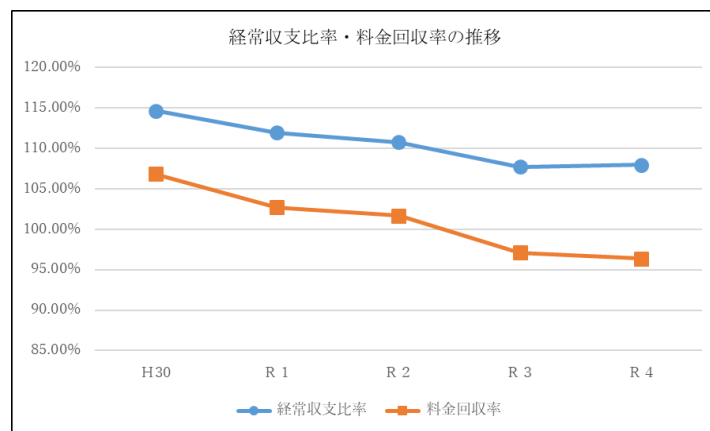

## (3) 議会議決事項

議案番号	件名	提出年月日	議決年月日
議案第46号	令和4年度米原市水道事業会計補正予算 (第2号)	R4. 6. 2	R4. 6. 28
議案第58号	令和3年度米原市水道事業会計剰余金の 処分および決算認定について	R4. 8. 31	R4. 10. 4
議案第75号	令和4年度米原市水道事業会計補正予算 (第3号)	R4. 12. 1	R4. 12. 23
議案第84号	権利の放棄について	R4. 12. 1	R4. 12. 23
議案第12号	令和5年度米原市水道事業会計予算	R5. 2. 22	R5. 3. 23

## (4) 職員に関する事項

勘定部門別		R5. 3. 31	R4. 3. 31	増減	備考
損益勘定支弁職員	事務職員	3人	3人	0人	
	技術職員	0	0	0	
資本勘定支弁職員	事務職員	1	0	1	
	技術職員	3	4	△1	
計		7	7	0	



## 2 工事

### (1) 主な建設改良工事の概況

工事名	工事地区	概況	請負費 (円)	工期	請負業者名
磯浄水場改良工事	磯	上向ろ過池築造 一式 原水調整池耐震補強 一式 ろ過水槽耐震補強 一式 場内配管 一式 機械設備 一式	645,480,000	R3.3.5～ R6.3.15	水ing・オオサワ特定建設工事共同企業体
上野地先配水管布設替工事	上野	本設 配水管 GX形ダクタイル鉄管φ150 L=392.4m 水管橋 SUS150A L=16.9m 仮設 ステンレス鋼管 150A L=428.4m	41,709,800	R4.11.14～ R5.3.20	伊吹電業株式会社
村木地先配水管布設替舗装復旧工事	村木	舗装版破碎工 A=1,040 m <sup>2</sup> 不陸整正工 A=1,040 m <sup>2</sup> 表層工 A=1,040 m <sup>2</sup>	5,926,800	R4.10.11～ R4.12.16	ホクシン建設工業株式会社
上丹生地先第1工区配水管布設替工事	上丹生	配水管 配水用ポリエチレン管 HPPE φ75 L=120m	4,390,100	R5.1.23～ R5.3.15	上津建設
賀目山地区配水管布設替舗装復旧工事	入江	舗装版破碎工 A=530 m <sup>2</sup> 不陸整正工 A=534 m <sup>2</sup> 表層工 A=534 m <sup>2</sup> 区画線工 一式	4,250,400	R4.6.1～ R4.8.5	中村興産株式会社

## (2) 受託工事の概況

工 事 名	工事 地区	概 況	請 負 費 (円)	工 期	請負業者名
長岡地先昭和橋改修に伴うストッパー設置工事	長岡	ストッパー設置 鋳鉄用φ75 N=1.0基 ストッパー設置 鋳鉄用φ100 N=1.0基	2,640,000	R4.10.25～ R4.11.18	ヒロセ工業
本郷地先消火栓改修工事	本郷	地上式消火栓設置 N=1.0基	1,944,800	R.5.1.13～ R5.3.15	鍛冶末
米原小学校区放課後児童クラブ建設に伴う配水管布設舗装復旧工事	入江	表層工 t=5cm A=48 m <sup>2</sup> 表層工 t=3cm A=160 m <sup>2</sup> 区画線工 一式	1,598,300	R4.8.16～ R4.10.21	有限会社ケーズヴェーク
高番地先消火栓改修工事	高番	地上式消火栓設置 N=1.0基 地上式消火栓撤去 N=1.0基	1,489,400	R4.9.1～ R4.11.4	株式会社ウエル

3 業 務  
 (1) 業 務 量

事 項	単 位	令和4年度	令和3年度	対前年度比較		備 考	
				増(△)減	比 較		
年 度 末 給 水 人 口	人	27,245	27,681	△ 436	98.4%		
年 度 末 給水区域内人口	人	27,356	27,776	△ 420	98.5%		
計 画 給 水 口 人	人	35,175	35,175	0	100.0%		
給 水 件 数	件	9,944	9,951	△ 7	99.9%		
普 及 率	%	99.6	99.7	△ 0.1	99.9%		
配 水 量	年 間 配 水 量	m <sup>3</sup>	4,395,684	4,248,250	147,434	103.5%	
	1 か 月 平 均	m <sup>3</sup>	366,307	354,021	12,286	103.5%	
	1 日 最 大	m <sup>3</sup>	18,620	18,620	0	100.0%	
	1 日 平 均	m <sup>3</sup>	12,043	11,639	404	103.5%	
有 水 収 量	年 間 有 収 水 量	m <sup>3</sup>	3,409,042	3,421,686	△ 12,644	99.6%	
	1 か 月 平 均	m <sup>3</sup>	284,087	285,141	△ 1,054	99.6%	
	1 日 平 均	m <sup>3</sup>	9,340	9,374	△ 34	99.6%	
有 収 率	%	77.6	80.5	△ 2.9	96.4%		
供 給 単 価	円	163.68	163.66	0.02	100.0%		
給 水 原 価	円	169.85	168.55	1.30	100.8%		

※供給単価とは、使用者からいただく1 m<sup>3</sup>当たりの平均単価であり、給水原価とは、水道水を1 m<sup>3</sup>作るのに必要となる経費です。(消費税及び地方消費税を除く。)

## (2) 事業収益に関する事項

区 分	令和4年度(円)	令和3年度(円)	対前年度比較		備 考
			増(△)減(円)	比 較	
営業収益	570,502,098	572,511,559	△ 2,009,461	99.6%	
給水収益	557,994,020	559,978,924	△ 1,984,904	99.6%	
受託工事収益	9,912,184	11,348,456	△ 1,436,272	87.3%	
その他の営業収益	2,595,894	1,184,179	1,411,715	219.2%	
営業外収益	239,611,736	235,546,007	4,065,729	101.7%	
受取利息及び配当金	2,109,344	2,014,133	95,211	104.7%	
他会計補助金	7,308,104	8,228,671	△ 920,567	88.8%	
加 入 金	7,550,000	6,100,000	1,450,000	123.8%	
長期前受金戻入	162,748,224	163,437,815	△ 689,591	99.6%	
資本費繰入金	32,589,862	32,248,479	341,383	101.1%	
雑 収 益	27,306,202	23,516,909	3,789,293	116.1%	
合 計	810,113,834	808,057,566	2,056,268	100.3%	

## (3) 事業費用に関する事項

区 分	令和4年度(円)	令和3年度(円)	対前年度比較		備 考
			増(△)減(円)	比 較	
営業費用	704,719,003	703,025,869	1,693,134	100.2%	
原水及び浄水費	180,509,256	160,437,667	20,071,589	112.5%	
配水及び給水費	43,546,562	46,881,611	△ 3,335,049	92.9%	
受託工事費	8,512,000	9,754,000	△ 1,242,000	87.3%	
総 係 費	46,047,320	56,236,212	△ 10,188,892	81.9%	
減価償却費	422,751,712	429,239,074	△ 6,487,362	98.5%	
資産減耗費	3,352,153	477,305	2,874,848	702.3%	
営業外費用	45,564,084	46,887,140	△ 1,323,056	97.2%	
支払利息	41,077,613	43,690,773	△ 2,613,160	94.0%	
雑 支 出	4,486,471	3,196,367	1,290,104	140.4%	
合 計	750,283,087	749,913,009	370,078	100.0%	

## (4) 資本的収入に関する事項 (税込み)

区 分	令和4年度(円)	令和3年度(円)	対前年度比較		備考
			増(△)減(円)	比 較	
資本的収入	123,929,980	332,412,715	△ 208,482,735	37.3%	
工事負担金	3,488,300	2,906,600	581,700	120.0%	
企業債	80,600,000	297,800,000	△ 217,200,000	27.1%	
他会計補助金	32,318,680	31,706,115	612,565	101.9%	
国庫補助金	7,523,000	0	7,523,000	皆増	
合 計	123,929,980	332,412,715	△ 208,482,735	37.3%	

## (5) 資本的支出に関する事項 (税込み)

区 分	令和4年度(円)	令和3年度(円)	対前年度比較		備考
			増(△)減(円)	比 較	
建設改良費	769,875,845	219,278,890	550,596,955	351.1%	
配水設備改良費	762,052,350	207,799,980	554,252,370	366.7%	
メーター費	343,495	368,910	△ 25,415	93.1%	
固定資産購入費	7,480,000	11,110,000	△ 3,630,000	67.3%	
企業債償還金	162,814,746	161,293,635	1,521,111	100.9%	
合 計	932,690,591	380,572,525	552,118,066	245.1%	
資本的収入が資本的支出に対して不足する額	808,760,611	48,159,810	760,600,801	1679.3%	

区 分	令和4年度(円)	令和3年度(円)	対前年度比較		備考
			増(△)減(円)	比 較	
補填財源	過年度損益勘定留保資金	582,171,711	31,626,788	550,544,923	1840.8%
	積立金の取崩し額	160,000,000	0	160,000,000	皆増
	消費税調整額	66,588,900	16,533,022	50,055,878	402.8%
	補填財源合計	808,760,611	48,159,810	760,600,801	1679.3%
	補填財源不足	0	0	0	-

補 填 財 源 明 細 書

(単位：円)

項 目	令和4年度	令和4年度 使 用 額	翌年度への繰越	備 考
引継繰越利益剰余金	264,251,587		264,251,587	
減 債 積 立 金				
建 設 改 良 積 立 金	263,748,528		263,748,528	
利 益 積 立 金	503,059		503,059	
過年度分損益勘定留保資金	700,507,866	582,171,711	118,336,155	
減 価 償 却 費	532,351,291	532,351,291		
固 定 資 産 除 却 費	163,241,879	49,820,420	113,421,459	
た な 卸 資 産 減 耗 費	4,914,696		4,914,696	
当年度分損益勘定留保資金	263,355,641		263,355,641	
減 価 償 却 費	260,003,488		260,003,488	
固 定 資 産 除 却 費	3,352,153		3,352,153	
た な 卸 資 産 減 耗 費				
繰越利益剰余金	949,606,358	160,000,000	789,606,358	
減 債 積 立 金	705,007,110	160,000,000	545,007,110	
建 設 改 良 積 立 金	244,599,248		244,599,248	
利 益 積 立 金				
繰 越 利 益 剰 余 金				
当年度利益剰余金	59,830,747		59,830,747	
減 債 積 立 金				
建 設 改 良 積 立 金				
利 益 積 立 金				
未 処 分 利 益 剰 余 金	59,830,747		59,830,747	
繰越工事資金				
過年度分消費税資本的収支調整額				
当年度分消費税資本的収支調整額	66,588,900	66,588,900		
計	2,304,141,099	808,760,611	1,495,380,488	
不 良 債 務	流動負債（ア）	912,707,280		
	うち企業債（イ）	158,127,300		
	流動資産（ウ）	1,988,315,635		
	翌年度繰越財源（エ）			
	差引	△ 1,233,735,655		
	△ 1,233,735,655			

#### 4 会計

##### (1) 重要契約事項の要旨

契約の内容	契約年月日	契約金額 (円)	契約の相手方
水道水水質検査業務	R 4. 4. 28	3,245,000	夏原工業株式会社

##### (2) 企業債および一時借入金の概況

###### (イ) 企業債について

(単位：円)

種別 事項	企業債	計	備考
前年度末残高	2,747,013,857	2,747,013,857	
本年度借入額	80,600,000	80,600,000	
本年度償還額	162,814,746	162,814,746	
本年度末残高	2,664,799,111	2,664,799,111	

###### (ロ) 一時借入金について

(単位：円)

区分	前年度末残高	本年度中借入残高最高額	本年度末残高	備考
一時借入金	0	0	0	

##### (3) その他会計経理に関する重要事項

なし

##### (4) 他会計補助金等の使途について

他会計補助金（営業収益）7,308,104円については、簡易水道債利息償還に7,068,104円（特定収入以外）および児童手当に関する経費に240,000円（特定収入以外）を充当しました。

他会計補助金（資本的収入）32,318,680円については、簡易水道債元金償還に31,982,680円（特定収入）および児童手当に関する経費に336,000円（特定収入以外）を充当しました。

# 令和4年度米原市水道事業キャッシュ・フロー計算書

(令和4年4月1日から令和5年3月31日まで)

(単位：円)

1	業務活動によるキャッシュ・フロー	
	当年度純利益	59,830,747
	減価償却費	422,751,712
	賞与等引当金の増減額 (△は減少)	238,645
	貸倒引当金の増減額 (△は減少)	△ 596,834
	その他の固定負債の増減額	0
	長期前受金戻入額	△ 162,748,224
	受取利息及び受取配当金	△ 2,109,344
	支払利息	41,077,613
	固定資産除却損益	156,130,518
	未収金の増減額 (△は増加)	△ 49,532,359
	未払金の増減額 (△は減少)	570,819,533
	前受金の増減額 (△は減少)	65,076
	たな卸資産の増減額 (△は増加)	△ 675,971
	預り金の増減額 (△は減少)	△ 55,029,454
	資本繰入金	△ 32,589,862
	前払金の増減額 (△は増加)	0
	小計	947,631,796
	利息及び配当金の受取額	2,109,344
	利息の支払額	△ 41,077,613
	業務活動によるキャッシュ・フロー	908,663,527
2	投資活動によるキャッシュ・フロー	
	有形固定資産の取得による支出	△ 845,782,477
	無形固定資産の取得による支出	△ 6,800,000
	国庫補助金等による収入	7,523,000
	一般会計からの繰入金による収入	32,589,862
	投資活動によるキャッシュ・フロー	△ 812,469,615
3	財務活動によるキャッシュ・フロー	
	建設改良等企業債による収入	80,600,000
	建設改良等企業債の償還による支出	△ 162,814,746
	他会計からの出資による収入	0
	財務活動によるキャッシュ・フロー	△ 82,214,746
	資金増減額	13,979,166
	資金期首残高	1,813,887,383
	資金期末残高	1,827,866,549



令和4年度米原市水道事業会計収益費用明細書

収 益				(単位：円)		
款	項	目	節	令和4年度	令和3年度	備 考
水道事業収益	営業収益			570,502,098	572,511,559	
		給水収益		557,994,020	559,978,924	
			水道使用料	557,994,020	559,978,924	水道料金
		受託工事収益		9,912,184	11,348,456	
			受託工事収益	9,912,184	11,348,456	消火栓改修ほか
		その他の営業収益		2,595,894	1,184,179	
	材料売却収益		0	0		
	手数料		2,595,894	1,184,179	事務手数料・検査手数料ほか	
	営業外収益			239,611,736	235,546,007	
		受取利息及び配当金		2,109,344	2,014,133	
			預金利息	2,109,344	2,014,133	
		他会計補助金		7,308,104	8,228,671	
			他会計補助金	7,308,104	8,228,671	簡易水道維持管理等
		加入金		7,550,000	6,100,000	
			加入金	7,550,000	6,100,000	
		長期前受金戻入		162,748,224	163,437,815	
			長期前受金戻入	162,748,224	163,437,815	
		雑収益		27,306,202	23,516,909	
			不用品売却収益	0	0	
			財産貸付収益	1,237,953	1,008,264	
			その他雑収益	26,068,249	22,508,645	下水道使用料徴収業務ほか
		資本費繰入金		32,589,862	32,248,479	
	資本費繰入金		32,589,862	32,248,479		
収益合計			810,113,834	808,057,566		

費 用				(単位：円)			
款	項	目	節	令和4年度	令和3年度	備 考	
水道事業費用	営業費用			704,719,003	703,025,869		
		原水及び浄水費		180,509,256	160,437,667		
			給料	3,607,500	3,529,500	一般職員給与	
			手当	1,704,024	1,999,123		
			賞与等引当金繰入額	589,000	613,000		
			法定福利費	1,178,731	1,157,276	職員共済	
			備用品費	383,600	556,910		
			燃料費	532,985	597,165	公用車燃料代	
			光熱水費	79,589	114,801	各施設電気料金	
			通信運搬費	2,879,057	2,912,102	電話料金	
			委託料	93,714,117	94,152,689		
			手数料	13,120	13,120		
			修繕費	11,204,500	1,443,000		
			動力費	57,231,768	46,768,353	電気料金	
			薬品費	6,394,010	5,759,990	滅菌用薬品ほか	
			補償費	248,772	315,427	北部簡易水道減電補償	
			負担金	748,483	505,211	職員退職手当組合負担金	
			配水及び給水費		43,546,562	46,881,611	
				給料	2,237,400	3,224,400	一般職員給与
		手当		532,747	1,980,596		
	賞与等引当金繰入額	559,000		561,000			
	法定福利費	543,671		1,009,823	職員共済		

(単位：円)

款	項	目	節	令和4年度	令和3年度	備考
			備 消 品 費	200,635	182,444	
			燃 料 費	0	0	
			光 熱 水 費	174,509	157,269	
			通 信 運 搬 費	297,148	297,158	電話料金
			委 託 料	11,367,072	12,933,536	漏水修理委託ほか
			手 数 料	0	0	
			賃 借 料	212,949	213,118	用地等貸借料
			修 繕 費	10,130,230	12,246,610	
			路 面 復 旧 費	80,600	165,010	
			動 力 費	12,808,320	10,314,762	配水施設電気料金
			材 料 費	2,206,050	1,589,259	
			補 償 金	0	5,091	
			負 担 金	325,891	709,255	職員退職手当組合負担金
			受 水 費	130,640	135,280	
			工 事 請 負 費	1,739,700	1,157,000	
		受 託 工 事 費		8,512,000	9,754,000	
			材 料 費	57,000	0	
			工 事 請 負 費	8,455,000	9,754,000	
		総 係 費		46,047,320	56,236,212	
			給 料	8,128,269	7,910,631	一般職員給与
			手 当	2,289,368	1,926,627	
			賞与等引当金繰入額	383,000	564,000	
			報 酬	85,000	35,000	水道運営審議会委員報酬
			法 定 福 利 費	1,771,901	1,777,837	職員共済
			旅 費	14,791	5,876	
			備 消 品 費	342,509	401,438	
			燃 料 費	62,024	6,224	
			光 熱 水 費	173,172	265,544	
			印 刷 製 本 費	999,510	990,661	振込済通知書印刷代ほか
			通 信 運 搬 費	3,730,514	3,652,212	
			委 託 料	17,236,501	22,793,901	検針委託料ほか
			手 数 料	3,482,878	3,510,145	収納事務手数料ほか
			賃 借 料	3,789,853	7,209,344	電算機器等使用料ほか
			修 繕 費	922,279	736,092	
			研 修 費	0	0	
			食 糧 費	0	0	
			負 担 金	726,189	618,749	職員退職手当組合負担金ほか
			保 険 料	767,862	812,931	
			租 税 公 課 費	41,700	1,919,000	
			貸倒引当金繰入額	1,100,000	1,100,000	
		減 価 償 却 費		422,751,712	429,239,074	
			有形固定資産 減価償却費	412,504,512	421,011,874	
			無形固定資産 減価償却費	10,247,200	8,227,200	
		資 産 減 耗 費		3,352,153	477,305	
			固定資産除却費	3,352,153	87,650	
			たな卸資産減耗費	0	389,655	
		そ の 他 営 業 費 用		0	0	
			材料売却原価	0	0	
	営 業 外 費 用			45,564,084	46,887,140	
		支 払 利 息 及 び 企 業 債 取 扱 諸 費		41,077,613	43,690,773	
			企 業 債 利 息	41,077,487	43,690,773	
			借 入 金 利 息	126	0	
		雑 支 出		4,486,471	3,196,367	
			不用品売却原価	0	0	
			その他雑支出	4,486,471	3,196,367	期間外還付ほか
費 用 合 計				750,283,087	749,913,009	

令和4年度 米原市水道事業会計資本的収支明細書

(単位：円)

款	項	目	節	令和4年度	令和3年度	備 考	
資本的収入	工事負担金			3,171,182	2,642,364		
		工事負担金		3,171,182	2,642,364		
			工事負担金		271,182	542,364	
			システム構築負担金		2,900,000	2,100,000	
	企業債			80,600,000	297,800,000		
		企業債		80,600,000	297,800,000		
			企業債		80,600,000	297,800,000	
	他会計補助金			32,318,680	31,706,115		
		他会計補助金		32,318,680	31,706,115		
			他会計補助金		32,318,680	31,706,115	簡易水道維持管理費等
	国庫補助金			7,523,000	0		
		国庫補助金		7,523,000	0		
国庫補助金				7,523,000	0	生活基盤施設耐震化等	
収入合計				123,612,862	332,148,479		

(単位：円)

款	項	目	節	令和4年度	令和3年度	備 考	
資本的支出	建設改良費			702,969,827	202,481,632		
		配水設備改良費			695,826,332	192,012,722	
			給料		17,016,900	16,570,500	一般職員給与
			手当		6,861,308	7,657,345	
			賞与等引当金繰入額		2,716,000	2,719,000	
			法定福利費		4,799,706	5,015,891	職員共済
			旅費		0	0	
			備用品費		0	0	
			燃料費		0	0	
			委託料		18,748,700	20,798,700	
			負担金		2,418,718	2,356,286	職員退職手当組合負担金
		工事請負費		643,265,000	136,895,000		
		メーター費		343,495	368,910		
		メーター費		343,495	368,910	量水器新規取付	
	固定資産購入費			6,800,000	10,100,000		
		ソフトウェア		6,800,000	10,100,000		
	企業債償還金			162,814,746	161,293,635		
企業債償還金			162,814,746	161,293,635			
		元金償還金		162,814,746	161,293,635		
支出合計				865,784,573	363,775,267		

固定資産明細書

(1) 有形固定資産

(単位：円)

資産の種類	年度当初の 現在高	当年度 増加額	当年度 減少額	年度末 現在高	減価償却累計額			年度末 償却未済額
					当年度 増加額	当年度 減少額	累 計	
土地	364,241,858	0	0	364,241,858	0	0	0	364,241,858
建物	485,980,254	0	0	485,980,254	9,949,776	0	139,134,427	346,845,827
構築物	14,168,441,925	86,063,211	5,317,442	14,249,187,694	312,787,977	1,965,289	6,445,697,534	7,803,490,160
機械及び 装置	2,555,028,066	5,769,916	436,600	2,560,361,382	85,959,406	170,885	1,558,331,105	1,002,030,277
車運搬 用具	12,807,032	0	0	12,807,032	399,283	0	11,093,750	1,713,282
器具、及 備品	89,775,222	0	0	89,775,222	3,408,070	0	79,932,730	9,842,492
計	17,676,274,357	91,833,127	5,754,042	17,762,353,442	412,504,512	2,136,174	8,234,189,546	9,528,163,896
建仮 勘定	169,786,636	695,826,332	86,286,632	779,326,336	0	0	0	779,326,336
合計	17,846,060,993	787,659,459	92,040,674	18,541,679,778	412,504,512	2,136,174	8,234,189,546	10,307,490,232

(2) 無形固定資産

(単位：円)

資産の種類	年度当初の 現在高	当年度 増加額	当年度 減少額	年度末 現在高	減価償却累計額			年度末 償却未済額
					当年度 増加額	当年度 減少額	累 計	
ソフト ウェア	51,236,000	6,800,000	0	58,036,000	18,474,400	0	18,474,400	39,561,600

企業債明細書

種類	発行年月日	発行総額 円	償還高		未償還残高 円	利率 %	償還終期	備考
			当年度償還高 円	償還高累計 円				
政府資金	H5. 3. 25	14,000,000	899,141	14,000,000	0	4.40	R5. 3. 25	
"	H8. 5. 27	40,800,000	2,146,534	33,908,598	6,891,402	3.40	R8. 3. 25	
"	H6. 3. 23	29,400,000	1,692,508	27,645,152	1,754,848	3.65	R6. 3. 1	
"	H9. 3. 25	27,000,000	1,322,318	21,327,228	5,672,772	2.80	R9. 3. 1	
"	H10. 3. 25	39,000,000	1,785,322	29,491,899	9,508,101	2.10	R10. 3. 1	
"	H12. 3. 27	32,200,000	1,408,208	21,517,330	10,682,670	2.00	R12. 3. 1	
"	H11. 3. 25	87,100,000	3,904,787	61,878,023	25,221,977	2.10	R11. 3. 1	
"	H13. 3. 26	28,600,000	1,211,285	18,182,330	10,417,670	1.60	R13. 3. 1	
"	H14. 3. 25	29,000,000	1,223,412	16,696,759	12,303,241	2.20	R14. 3. 1	
"	H16. 3. 5	124,700,000	5,036,038	62,916,467	61,783,533	1.80	R16. 3. 1	
"	H5. 3. 25	30,000,000	1,926,731	30,000,000	0	4.40	R5. 3. 25	
"	H5. 3. 25	30,000,000	1,926,731	30,000,000	0	4.40	R5. 3. 25	
"	H6. 3. 23	11,500,000	662,035	10,813,579	686,421	3.65	R6. 3. 1	
"	H6. 3. 23	14,000,000	805,956	13,164,358	835,642	3.65	R6. 3. 1	
"	H6. 3. 23	30,000,000	1,727,049	28,209,338	1,790,662	3.65	R6. 3. 1	
"	H9. 3. 25	26,500,000	1,297,830	20,932,279	5,567,721	2.80	R9. 3. 1	
"	H10. 3. 25	35,900,000	1,643,411	27,147,670	8,752,330	2.10	R10. 3. 1	
"	H11. 3. 25	30,100,000	1,349,415	21,383,795	8,716,205	2.10	R11. 3. 1	
"	H12. 3. 27	29,900,000	1,307,622	19,980,378	9,919,622	2.00	R12. 3. 1	
"	H14. 3. 25	48,400,000	2,041,832	27,866,312	20,533,688	2.20	R14. 3. 1	
"	H14. 3. 25	8,000,000	337,493	4,606,002	3,393,998	2.20	R14. 3. 1	
"	H15. 3. 25	21,500,000	877,557	12,122,017	9,377,983	1.20	R15. 3. 1	
"	H17. 3. 25	155,700,000	6,157,890	70,837,853	84,862,147	2.10	R17. 3. 1	
"	H17. 3. 25	65,000,000	2,570,732	29,572,643	35,427,357	2.10	R17. 3. 1	
"	H5. 5. 28	48,400,000	3,108,459	48,400,000	0	4.40	R5. 3. 25	
"	H10. 5. 25	98,900,000	4,500,832	75,001,918	23,898,082	2.00	R10. 3. 25	
"	H12. 3. 27	312,900,000	13,684,111	209,092,304	103,807,696	2.00	R12. 3. 1	
"	H12. 5. 26	272,300,000	11,908,544	181,961,759	90,338,241	2.00	R12. 3. 25	
"	H13. 5. 25	5,300,000	224,469	3,369,452	1,930,548	1.60	R13. 3. 25	
"	H14. 5. 27	15,300,000	644,247	8,854,003	6,445,997	2.10	R14. 3. 25	
"	H15. 5. 26	5,400,000	219,454	3,093,588	2,306,412	0.90	R15. 3. 25	
"	H17. 5. 27	11,800,000	457,039	4,901,886	6,898,114	2.10	R18. 3. 1	
"	H20. 3. 25	64,000,000	2,377,418	21,680,040	42,319,960	2.10	R20. 3. 1	
"	H20. 3. 25	11,200,000	416,048	3,794,006	7,405,994	2.10	R20. 3. 1	

企業債明細書

種類	発行年月日	発行総額 円	償還高		未償還残高 円	利率 %	償還終期	備考
			当年度償還高 円	償還高累計 円				
政府資金	H23. 3. 25	52,700,000	1,864,508	12,340,564	40,359,436	1.90	R23. 3. 1	
小計		1,886,500,000	84,666,966	1,226,689,530	659,810,470			
地方公共団体金融機構	H8. 3. 22	27,200,000	1,595,759	25,551,958	1,648,042	3.25	R6. 3. 20	
〃	H9. 3. 26	18,000,000	995,841	15,920,201	2,079,799	2.90	R7. 3. 20	
〃	H10. 3. 25	26,000,000	1,332,599	21,822,707	4,177,293	2.20	R8. 3. 20	
〃	H11. 3. 24	42,900,000	2,138,337	33,885,613	9,014,387	2.10	R9. 3. 20	
〃	H12. 3. 30	21,800,000	1,058,785	16,178,166	5,621,834	2.00	R10. 3. 20	
〃	H13. 3. 22	26,400,000	1,241,368	18,493,856	7,906,144	1.70	R11. 3. 20	
〃	H14. 3. 28	19,000,000	892,217	12,176,713	6,823,287	2.20	R12. 3. 20	
〃	H15. 3. 28	11,300,000	502,805	7,222,833	4,077,167	0.20	R13. 3. 20	
〃	H16. 3. 19	28,000,000	1,254,850	16,972,208	11,027,792	0.70	R13. 9. 20	
〃	H13. 3. 29	8,200,000	384,761	5,753,803	2,446,197	1.65	R11. 3. 20	
〃	H14. 3. 22	3,600,000	169,052	2,307,166	1,292,834	2.20	R12. 3. 20	
〃	H14. 3. 22	24,100,000	1,131,707	15,445,198	8,654,802	2.20	R12. 3. 20	
〃	H14. 3. 22	14,200,000	666,815	9,100,490	5,099,510	2.20	R12. 3. 20	
〃	H14. 3. 22	6,700,000	314,624	4,293,895	2,406,105	2.20	R12. 3. 20	
〃	H16. 3. 23	31,200,000	1,397,786	17,355,923	13,844,077	1.90	R14. 3. 20	
〃	H16. 3. 23	6,800,000	304,646	3,782,701	3,017,299	1.90	R14. 3. 20	
〃	H17. 3. 30	6,900,000	303,412	3,490,324	3,409,676	2.10	R15. 3. 20	
〃	H17. 3. 30	10,800,000	474,905	5,463,114	5,336,886	2.10	R15. 3. 20	
〃	H14. 5. 30	5,600,000	261,369	3,617,256	1,982,744	2.00	R12. 3. 20	
〃	H15. 5. 29	2,800,000	124,842	1,759,862	1,040,138	0.90	R13. 3. 20	
〃	H21. 3. 25	21,400,000	872,241	7,286,955	14,113,045	1.90	R19. 3. 20	
〃	H21. 3. 25	2,900,000	118,201	987,486	1,912,514	1.90	R19. 3. 20	
〃	H21. 3. 25	138,400,000	5,641,038	47,126,858	91,273,142	1.90	R19. 3. 20	
〃	H21. 8. 27	17,100,000	691,654	5,734,194	11,365,806	2.10	R19. 3. 20	
〃	H21. 8. 27	1,400,000	56,626	469,466	930,534	2.10	R19. 3. 20	
〃	H22. 3. 30	5,900,000	210,200	1,564,825	4,335,175	2.10	R22. 3. 20	
〃	H22. 3. 30	218,300,000	7,777,390	57,898,467	160,401,533	2.10	R22. 3. 20	
〃	H22. 3. 30	16,900,000	602,098	4,482,290	12,417,710	2.10	R22. 3. 20	
〃	H23. 3. 30	7,300,000	258,271	1,709,414	5,590,586	1.90	R23. 3. 20	
〃	H23. 3. 30	8,100,000	286,575	1,896,747	6,203,253	1.90	R23. 3. 20	
〃	H23. 10. 27	90,800,000	3,229,447	20,046,470	70,753,530	1.70	R23. 9. 20	
〃	H24. 3. 29	196,900,000	6,944,039	39,954,467	156,945,533	1.70	R24. 3. 20	

企 業 債 明 細 書

種 類	発行年月日	発行総額 円	償 還 高		未償還残高 円	利 率 %	償還終期	備 考
			当年度償還高 円	償還高累計 円				
地方公共団体金融機構	H25. 3. 28	56,100,000	1,979,626	9,608,817	46,491,183	1.50	R25. 3. 20	
〃	H25. 9. 26	47,400,000	1,644,922	7,200,032	40,199,968	1.60	R25. 9. 20	
〃	H26. 3. 27	130,900,000	4,594,874	18,001,060	112,898,940	1.40	R26. 3. 20	
〃	H27. 3. 26	522,600,000	18,477,988	54,777,311	467,822,689	1.20	R27. 3. 20	
〃	H27. 12. 3	231,200,000	8,216,110	20,372,513	210,827,487	1.10	R27. 9. 20	
〃	H30. 5. 30	5,600,000	0	0	5,600,000	0.50	R30. 3. 20	
〃	R2. 5. 28	105,600,000	0	0	105,600,000	0.30	R32. 3. 20	
〃	R3. 5. 6	297,800,000	0	0	297,800,000	0.50	R33. 3. 20	
〃	R4. 5. 12	80,600,000	0	0	80,600,000	0.70	R34. 3. 20	
小計		2,544,700,000	78,147,780	539,711,359	2,004,988,641			
合 計		4,431,200,000	162,814,746	1,766,400,889	2,664,799,111			