

ひととまちをつなぐ市政情報誌

# まいばら

2020

4

vol.302

**p2** 令和2年度 施政方針 米原新時代に向けて

**p5** 国民健康保険税の納付書を一括で送付します

表紙 ユキヤナギ(写真サポーター 松居直和)

# 令和2年度施政方針 米原新時代に向けて

問 市 政策推進課(米原庁舎) ☎52-6626 FAX 52-5195

市長が示した令和2年度施政方針の中から、主要事業の概要をお伝えします。

市議会第1回定例会で令和2年度予算を承認いただいた後、各種事業を着実に進めていきます。(◆は新規事業)

## 4つの重点取組事項

### 1 「米原新時代」に向けた取り組みの加速

#### 統合庁舎整備事業

- 令和3年5月開庁に向けた統合庁舎の整備と合わせ、山東庁舎を総合支所とする準備を進めます。

#### 米原駅東口まちづくり事業

- 民間事業者と連携し、令和3年度中のまちびらきを目指します。

#### ◆新・観光地域づくり団体支援事業

- 民間の持つ機動力や柔軟性、専門性を生かし、観光によるまちづくりを目指す新たな団体の設立を支援します。



統合庁舎完成イメージ図



米原駅東口「PORTTI(仮称)」完成イメージ図  
©2019 UDS Ltd.+Ryuichi Ashizawa  
Architects&associate

### 2 未来を創る子どもたちを守る取り組み

#### ◆子どもの貧困対策事業

- 貧困や生活困窮の状態にある子どもや家庭の実態を調査し、学習や生活、経済的支援のほか、相談体制等を充実させ、子どもや家庭への支援につなげます。

#### ◆園児等に対する交通安全対策事業

- 子どもたちが安心して集団行動ができるよう、市内の保育園、幼稚園、認定こども園の園児が移動する経路をキッズゾーンとして整備し、安全を確保します。



### 3 つながりでつくる安全安心な暮らし

#### 災害対策事業

- 総合防災マップを更新します。また、防災資機材や備蓄品を配備し、避難所の環境改善と機能強化を図ります。

#### 自治会パートナーシップ事業

- 避難支援体制づくりの推進や、自治会の女性役員の登用、空家への移住者の受け入れなど、地域力の向上に向けた自治会の積極的な取り組みを支援します。



### 4 人生100年時代の健康づくり

#### スポーツ推進事業

- ニュージーランドのホストタウンとして、男子ホッケー代表チームの事前合宿の受け入れや交流事業を行います。
- パブリックビューイングを実施し、東京オリンピック・パラリンピックの臨場感を市民のみなさんと共有することで、スポーツの力による人づくり、健康づくり、コミュニティづくりにつなげます。



昨年は、統合庁舎の建設工事に着手したほか、民間開発による米原駅東口周辺まちづくり事業の基本設計が公表されました。今後、これらの事業を連動させ、滋賀の玄関口にふさわしいにぎわいの創出につなげてまいります。

そして、今年はいよいよ東京オリンピック・パラリンピックが開催されます。「ホッケーのまち まいばら」として、市民のみなさんと一緒に機運を盛り上げてまいります。

令和2年度は、第2次総合計画に掲げる6つの基本目標に沿った取り組みを基本として、米原新時代を築くための4つの重点取組事項を設定しました。あらゆる創意工夫のもと、人と地域の今に向き合いながら、米原新時代と呼べる明日を築いてまいりたいと思います。

米原市長 平尾道雄





## 6つの主要事業

1

福祉

健やかで安心して暮らせる  
支え合いのまちづくり

### 保育の受け皿確保事業

- 低年齢児の受け入れに対応するため、まいばら認定こども園の分園として、他の公共施設の活用を検討します。

### 放課後安心プラン事業

- 放課後児童クラブの受け入れ施設が不足することから、新たな施設を建設するための設計を行います。



2

教育  
・  
人権

ともに学び輝き合う  
人と文化を育むまちづくり

### コミュニティ・スクール推進事業

- 学校と地域が力を合わせて子どもを育てる「コミュニティ・スクール事業」について、市内全小中学校に拡充します。

### ◆文化財保存活用地域計画策定事業

- 文化財の保護・保存と、まちづくりや観光振興への活用を目的とした計画の策定を進めます。



3

環境  
・  
防災

水清く緑あふれる  
自然と共生する安全なまちづくり

### 急傾斜地崩壊防止対策事業

- 土砂災害の危険性が高い急傾斜地について、被害を未然に防ぐための対策を実施します。

### 市民とともに創る都市公園市民会議

- 市のシンボルとなる市民公園について、基本構想の策定を進めます。



4

産業  
・  
経済

地域の魅力と地の利を生かした  
活力創出のまちづくり

### ◆伊吹そばブランド化推進事業

- 在来種「伊吹そば」の種子の安定的な確保や生産面積拡大のため、生産者に対して種子の確保や生産などにかかる費用を支援します。

### 自伐型林業隊員起業支援事業

- 地域おこし協力隊の任期を終えた自伐型林業みらいづくり隊の起業を支援し、東草野地域での里山資源の循環による地域経営を進めます。



5

都市  
・  
基盤

心地よく暮らせる  
にぎわいと交流を支えるまちづくり

### ◆まいちゃん号「のりあい券」の創設

- まいちゃん号の乗り合い利用の促進や、効率的な運行のため、乗り合い予約をした場合に利用できる半額乗車券を導入します。

### 総合的空家対策推進事業

- 空家を活用した移住定住をさらに推進するなど、「空家にしない、させない、ほっとかない」取り組みを進めます。



6

都市  
・  
経営

まちづくりを進めるための基盤

### シティセールス推進事業

- 東京オリンピック・パラリンピック開催などに合わせて、京都駅と東京の情報発信拠点「ここ滋賀」でシティプロモーションを行います。

### ◆伊吹北部地域振興事業

- 吉槻診療所と吉槻行政サービスセンターを休校中の東草野小中学校に移設し、地域の拠点づくりを進めます。



## 犬の登録と狂犬病予防は「飼い主の義務」です！

問 市 環境保全課(伊吹庁舎) ☎ 58-2230 FAX 58-1630

生後3カ月以上の犬には、登録(初回のみ)と年に1回狂犬病の予防注射を受けることが法律で定められています。集合注射を次の日程で行います。また、各動物病院でも注射を受けることができますので、必ず受けてください。

令和2年度から、注射手数料が変更になります

### 予防注射および登録手数料



#### ●既に登録している場合

予防注射手数料	1匹 2,950円
予防注射済票交付手数料	1件 550円
合計	3,500円

#### ●新たに登録する場合

犬の登録手数料	1匹 3,000円
予防注射手数料	1匹 2,950円
予防注射済票交付手数料	1件 550円
合計	6,500円

### 持ち物

- 登録カード(愛犬カード) ※登録済みの犬の場合
- 集合注射の案内用紙 ※問診欄に必要事項を記入ください

### 注意事項等

- 犬の体は清潔にし、犬を制御できる人が連れてきてください。
- 咬傷犬、妊娠、病気、その他異常のある犬は、事前に申し出て下さい。
- 手数料は、お釣りのないようお願いします。

## 予防注射の日時と会場

実施日と担当	時間	会場
4月13日(月) 吉永動物病院	13時30分～13時50分	上野会館
	14時～14時10分	伊吹生活改善センター
	14時20分～14時30分	大久保公民館
	14時50分～15時	曲谷ライスセンター前
	15時15分～15時20分	甲津原交流センター
4月14日(火) なごみ動物病院	13時～13時5分	世継会館
	13時10分～13時15分	旧坂田診療所
	13時30分～13時40分	多和田林業会館
	13時50分～14時	岩脇会館
	14時10分～14時15分	さくらが丘公民館
	14時25分～14時35分	近江庁舎駐車場
4月15日(水) 笠原動物病院	9時40分～9時55分	山東生涯学習センター
	10時5分～10時20分	旧ボランティアセンター三島荘
	10時30分～10時45分	おおはらクリニック駐車場
	10時55分～11時10分	野一色会館
	11時20分～11時35分	龍が鼻会館
	13時30分～13時45分	河内会館
	13時55分～14時10分	長久寺集会所
	14時20分～14時45分	山東B&G海洋センター
	15時～15時15分	大野木会館
	15時25分～15時45分	山東庁舎駐車場
4月20日(月) 吉永動物病院	13時30分～13時40分	藤川集会所
	13時50分～14時	寺林集会所
	14時10分～14時20分	大清水会館
	14時30分～14時40分	杉澤集会所
	14時50分～15時	高番集会所
	15時10分～15時20分	伊吹庁舎駐車場

実施日と担当	時間	会場
4月22日(水) みなみ動物病院	9時50分～10時5分	上丹生公会堂
	10時15分～10時30分	河南小学校駐車場
	10時40分～10時50分	三吉会館
	11時～11時10分	西番場公民館
	13時10分～13時25分	磯公民館
	13時35分～13時45分	筑摩蓮沼会館
	13時55分～14時10分	米原庁舎駐車場
	14時20分～14時30分	ゆたに公民館
5月11日(月) 吉永動物病院	13時30分～13時50分	伊吹庁舎駐車場
5月12日(火) 笠原動物病院	13時30分～13時50分	山東B&G海洋センター
	14時5分～14時25分	山東庁舎駐車場
	14時40分～14時50分	山東生涯学習センター
5月13日(水) 笠原動物病院	15時5分～15時20分	おおはらクリニック駐車場
	14時～14時10分	旧坂田診療所
	14時20分～14時30分	近江庁舎駐車場
5月15日(金) みなみ動物病院	13時30分～13時40分	河南小学校駐車場
	13時50分～13時55分	三吉会館
	14時10分～14時20分	米原庁舎駐車場
	14時30分～14時35分	筑摩蓮沼会館
	14時45分～14時55分	磯公民館

### ❖❖ 狂犬病は過去の病気ではありません ❖❖

アジアやアフリカの国々を中心に、世界で毎年約5万人が狂犬病で死亡しています。

海外から狂犬病ウイルスを持った動物が侵入する可能性もあります。必ず愛犬に毎年1回狂犬病予防注射を接種しましょう。

**室内犬でも登録と狂犬病予防注射は必要です！**



## 国民健康保険税の納付書を一括で送付します

問 市 保険課(近江庁舎) ☎52-6922 FAX 52-8730

令和2年度から、国民健康保険税の納付書の送付方法が次のように変わります。

令和2年度から！

変更前 各期分の納付書を毎月送付

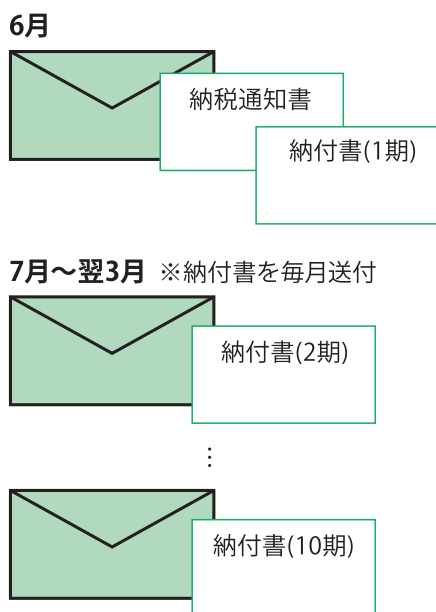

変更後 1年分の納付書をまとめて送付

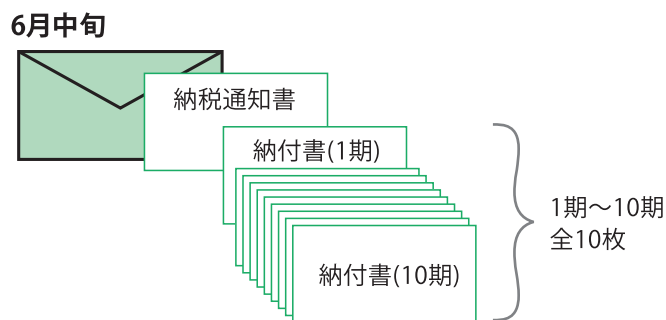

- 納税通知書と1期～10期の納付書をセットで送付します。
- 納め忘れがないよう、每期の納期限にお気を付けください。
- 年度途中に新規加入・喪失などがあった場合、届け出月の翌月に「賦課更正(決定)通知書」と、変更後の納付書(納期未到来分全て)を送付します。(原則)

## 令和2年度 税・料金等の納期限

問 市 収納対策課(近江庁舎) ☎52-3189 FAX 52-6930

令和2年度の税や料金などの納期限は以下のとおりです。納付計画の参考にしてください。

給与天引きや、年金天引きの税・料金は含まれません。

		令和2年								令和3年			
		4月	5月	6月	7月	8月	9月	10月	11月	12月	1月	2月	3月
納 期 限		4/30	6/1	6/30	7/31	8/31	9/30	11/2	11/30	1/4	2/1	3/1	3/31
税	市県民税(普通徴収)			第1期		第2期		第3期			第4期		
	固定資産税		第1期		第2期		第3期			第4期			
	軽自動車税		全期										
	国民健康保険税			第1期	第2期	第3期	第4期	第5期	第6期	第7期	第8期	第9期	第10期
料	後期高齢者医療保険料				第1期	第2期	第3期	第4期	第5期	第6期	第7期	第8期	第9期
	保育料	4月分	5月分	6月分	7月分	8月分	9月分	10月分	11月分	12月分	1月分	2月分	3月分
	介護保険料			第1期	第2期	第3期	第4期	第5期	第6期	第7期	第8期	第9期	第10期
水道 下水	水道料金(上水・簡水)	○	○	○	○	○	○	○	○	○	○	○	○
	下水道使用料(公共・農村)	○	○	○	○	○	○	○	○	○	○	○	○
	下水道事業受益者負担金				第1期		第2期		第3期				第4期

### ●納付は便利な口座振替で

指定金融機関や市の窓口で手続きができます。  
口座番号が分かるものと口座の届出印を持参ください。

### ●コンビニ納付もご利用ください

コンビニエンスストアでは24時間、土日祝日も納付できます。  
(下水道事業受益者負担金は除きます)

## 軽自動車税の減免申請の締め切りは6月1日(月)です

問 市 税務課(近江庁舎) ☎52-1556 FAX52-8730

心身に障がいのある人が所有または使用する軽自動車について、申請により軽自動車税を減免する制度があります。減免を受ける人は、税務課または各庁舎窓口へ申請してください。

### 対 象 者

令和2年4月1日時点で身体障害者手帳、療育手帳、精神障害者保健福祉手帳、戦傷病者手帳のいずれかの交付を受け、**一定の要件※**に該当する人

※障がいの程度や運転者により異なります。詳しくは市公式ウェブサイトをご覧ください。税務課へお問い合わせください。

### 対象となる車両

- 障がい者本人が所有する軽自動車、原動機付自転車、二輪の小型自動車
- 障がい者(知的・精神)または18歳未満の障がい者等の通院、通学、通勤等のために利用する軽自動車、原動機付自転車、二輪の小型自動車

### 申請に必要なもの

- 身体障害者手帳、療育手帳、精神障害者保健福祉手帳、戦傷病者手帳のいずれか
- 印鑑
- 運転者の運転免許証
- 自動車検査証
- 軽自動車税減免申請書
- 個人番号(通知)カード

※運転者が生計同一者の場合は①～⑥に加え、**生計同一証明願、軽自動車税の減免申請についての確認書**が必要です

障がいの区分			障がいの程度	
			運転者が 身体障がい者本人	運転者が生計同一者 または常時介護者
身体障害者手帳	視覚障害		1～4級	
	聴覚障害		2級、3級	
	平衡機能障害		3級	
	音声機能障害		3級(喉頭摘出者のみ)	
	上肢不自由		1級、2級	
	下肢不自由		1～6級	1～3級
	体幹不自由		1～3級、5級	
	乳幼児期以前の非進行性脳病変による運動機能障害	上肢機能	1級、2級	
		移動機能	1～6級	1～3級
	心臓・呼吸器・じん臓・ぼうこうまたは直腸・小腸の機能障害		1級、3級	
	ヒト免疫不全ウイルスによる免疫機能障害		1～3級	
	肝臓機能障害			
療育手帳		A		
精神障害者保健福祉手帳		1級		

戦傷病者手帳の対象者は、税務課へお問い合わせください

- 減免を受けられるのは1人1台です。普通自動車で減免を受けている場合は対象となりません。
- 公的機関や地縁団体等が所有する車両についても減免になることがあります。



## 自動車燃料費・福祉タクシー運賃等を助成します

問 市 社会福祉課(山東庁舎) ☎55-8102 FAX55-8130

市では、身体・知的・精神障がい者(児)の社会参加を支援するため、以下の助成を行っています。

### 対 象 者

#### ①自動車燃料費助成

自動車税または軽自動車税の減免を受け、身体障害者手帳1級～4級、療育手帳A1・A2または精神障害者保健福祉手帳1級の人

#### ②福祉タクシー運賃助成

身体障害者手帳1級・2級、療育手帳A1・A2、または精神障害者保健福祉手帳1級・2級の人

#### ③リフト付きタクシー運賃助成

全身性障がいがあり、リフト付きタクシーの利用でなければ移動が困難な人

### 助 成 内 容

該当の区分に応じ、1カ月あたり2～8枚の助成券(①②は500円券、③は2,000円券)を交付します。

※助成券の交付は①～③のうちいずれか1種類

※再発行はしません

### 手続き方法

左記いずれかの手帳を持参して、社会福祉課または各庁舎窓口へ。自動車燃料費助成を申請する場合、運転免許証と平成31年度の自動車税または軽自動車税の減免を受けていることが分かる書類が必要です。





## 令和2・3年度の後期高齢者医療制度の保険料率をお知らせします

問 市 保険課(近江庁舎) ☎52-6922 FAX 52-8730  
県 後期高齢者医療広域連合 ☎077-522-3013

4月1日からの保険料率を、以下のとおり改定します。

区分	保険料率(年額)	
	現行(平成30・令和元年度)	改定後(令和2・3年度)
被保険者均等割額	43,727円	45,512円
所得割率※	8.26%	8.70%
年間保険料上限額	62万円	64万円

1人ごとの  
保険料の額は  
7月に郵便で  
お知らせします



※所得割額＝{総所得金額等－基礎控除(33万円)}×上記割合で計算

### 令和2年度の均等割額の変更点

詳しくは保険課または後期高齢者医療広域連合にお問い合わせください。

#### ■均等割額の軽減割合が見直されます

世帯主と、被保険者全員の所得の合計が33万円以下の場合、均等割額の軽減割合が7割または7.75割に見直されます。

(改定前:8割または8.5割軽減)

#### ■均等割額の5割・2割軽減の範囲が拡大されます

軽減判定をする計算式が一部変更され、対象となる人の範囲が拡大されます。変更箇所は下線部のとおりで、世帯主と被保険者の総所得金額等が次の金額を超えない場合、軽減されます。

**5割軽減** … 基礎控除額(33万円) + 28.5万円 × 世帯の被保険者数  
(改定前:28万円)

**2割軽減** … 基礎控除額(33万円) + 52万円 × 世帯の被保険者数  
(改定前:51万円)

## 令和2年度の国民年金保険料は月額16,540円です

問 日本年金機構 彦根年金事務所 ☎0749-23-1114

毎月の保険料を口座振替の当月末引き落とし(早割制度)で納付したり、4月分から半年分、1年分、2年分の保険料を納付書でまとめて納付(前納)したりすると、保険料が割り引きされお得です。

※2年前納には手続きが必要です。詳しくは年金事務所へお問い合わせください。

### 学生期間中の保険料の納付が猶予される制度があります！

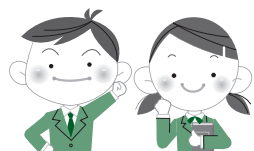

「学生納付特例制度」とは、申請により、学生期間中の国民年金保険料の納付が猶予される制度です。将来の年金受給権を確保するだけでなく、万が一の事故などで障がいを負ったときの障害基礎年金の受給資格を確保できます。

#### ■対象者

大学や高校等に在学する学生等で、学生納付特例を受けようとする年度の前年の所得が基準以下の人または失業等の人

※所得の目安 … 118万円＋{(扶養親族の数)×38万円}以下

#### ■申請できる期間

**過去期間** 申請書が受理された日から2年1カ月前まで  
(保険料を納付済みの月を除く)

**将来期間** 年度末まで

#### ■申請窓口

保険課(近江庁舎 ☎52-6922)、各庁舎窓口、各行政サービスセンター、年金事務所(郵送申請可)

#### ■必要書類

申請書、年金手帳(氏名記載ページ)の写し、学生証の写しまたは在学証明書(原本)

※失業の場合は離職票等の添付が必要な場合があります。

## 防災情報伝達システムにご登録を！

防災情報伝達システムは、スマートフォンや携帯電話、防災タブレット等に音声や文字で防災情報等をお届けするものです。市内外を問わず、外出先でも市からの防災情報が確認できます。

防災危機管理課、各庁舎窓口では登録のお手伝いをしています。お気軽にお問い合わせください。

**問** 市 防災危機管理課(近江庁舎) ☎52-6630 FAX 52-6930

### スマートフォン



米原市  
防災アプリ

各ストアで「米原市防災」と検索して、インストール

### 携帯電話



メール配信  
システム

メール配信登録専用サイト(QRコード)から設定

## スマートフォン・携帯電話をお持ちでない人へ！



防災タブレット(画面付戸別受信機)の貸し出しを行っています。

※希望者のみ ※通信料等は有料

## 放送内容を電話で確認！

屋外スピーカーの放送を聞き逃した場合など、☎52-3520に電話をかけると、放送内容が確認できます。

※過去1週間分の放送が対象

☎52-3520



## 「Yahoo! 防災速報」で、市の防災情報を配信します



市では、ヤフー株式会社との「災害時における情報発信等に関する協定」(令和2年1月20日締結)に基づき、同社の「Yahoo! 防災速報」を活用した「自治体からの緊急情報」の配信を開始しました。

災害発生時や、災害のおそれがある場合に、市からの災害情報などを配信します。米原市防災アプリの登録と併せてご利用ください。

Yahoo! 防災速報  
アプリのインストールは  
QRコードから



iOS(iPhone)用



Android用

## NET119 緊急通報システムの登録会を開催します

**申・問** 市 社会福祉課(山東庁舎) ☎55-8102 FAX 55-8130 ✉syakaifukushi@city.maibara.lg.jp

「NET119 緊急通報システム」は、聴覚や発話に障がいのある人のために作られた、音声が必要としない119番通報です。利用には事前登録が必要です。以下のとおり登録会を開催しますので、参加ください。

登録会に参加できない場合でも、社会福祉課で随時登録を受け付けています。お気軽にお問い合わせください。



▲NET119 操作画面イメージ



▲通報の際、位置情報を通知できるため、外出先でも安心

**開催日** 5月下旬(予定)

**場 所** 湖北地域消防本部(長浜市平方町1135)

**対 象** 市内在住・在勤・在学で、音声の聞き取りや発話が困難な人  
※障害者手帳の交付を受けている必要はありません。

**持ち物** スマートフォンまたは携帯電話

**申 込** 5月15日(金)までに社会福祉課へ。  
住所、氏名、連絡先、連絡方法(ファクスまたはメール)をお知らせください。

参加無料！  
詳しくは湖北地域消防本部  
ウェブサイトをご覧ください、  
社会福祉課へ  
お問い合わせください。



## 農業者支援事業の申請を受け付けます

申・問 市 農政課(伊吹庁舎) ☎58-2228 FAX 58-1719

市では、農業の担い手確保・育成のため、次の支援事業を行っています。補助金交付を希望する人は、申請書(市公式ウェブサイトに掲載)を農政課へ提出してください。



## 定年帰農者等育成支援事業費補助金

- 対 象 者**
- 市内在住の満55歳以上65歳未満(申請する年度の前年度の3月31日現在)の人
  - 新規就農に関する市の他の補助金等の交付を受けていない人

**!** 補助金の交付を受けた人は、市内で農地を取得・賃借し、2年以内に認定農業者(農業経営改善計画を作成し、市の認定を受けた農業者)となる必要があります。

- 補 助 率 等**
- 上限15万円(補助を受けられるのは①、②どちらかのみ)
- ① 滋賀県立農業大学校での授業料や修学に直接必要な経費
  - ② 先進農家等での研修に係る経費

申し込みは随時受け付けます!

**そ の 他** 令和2年度新たに①、②の営農実習を受ける研修等から適用します。

## 農業用機械等導入支援事業補助金

農業用機械の購入や、施設の導入に係る経費を支援します。

募集期間  
4/6(月)~5/11(月)

- 対 象 者** 次のいずれかに該当する個人農業者
- 事業実施前5年度内に農業経営を開始した人で、適切な人・農地プランの中心経営体に位置付けられた人または農地中間管理機構から賃借権等の設定等を受けた人
  - 認定新規就農者(青年等就農計画を作成し、市の認定を受けた人)
  - 事業実施前2年度内に過去3年以上不作付けの農地(おおむね30アール以上)を再生し、所有権移転等を行って、農地を活用している人

**補 助 率 等** 機械等の購入価格の10分の3以内(上限100万円)

## 就学援助制度をご利用ください

問 市教委 教育総務課(山東庁舎) ☎55-8107 FAX 55-4040

市では、就学に必要な学用品費、通学用品費、給食費等を援助する就学援助制度を実施しています。

- 対 象** 市内の小・中学校に通学する児童・生徒の保護者で、下記のいずれかに該当する人
- 児童扶養手当を受給している人
  - 前年分所得が市の基準額以下の人
- ※市の基準額は教育総務課にお問い合わせください

**申 請** 申請書を5月11日(月)までに各学校長へ提出してください。  
申請書は、教育総務課、各庁舎窓口、市内各小・中学校で配布するほか、市公式ウェブサイトに掲載しています。

## みんなで取り組む「あいさつ運動」

問 市子育て支援課(山東庁舎) ☎55-8104 FAX 55-4040

爽やかなあいさつが交わされるまちを目指し、次のとおりあいさつ運動を実施します。

**実 施 日** 4月9日(木)、5月1日(金)、  
6月1日(月)、7月1日(水)、  
9月1日(火)、10月1日(木)、  
11月2日(月)、12月1日(火)、  
3月1日(月)

**実施時間** 7時~8時30分のうち、都合のつく時間  
(30分程度)

**場 所** 市内JR 各駅前、学校・園前、主要交差点等

**そ の 他** 啓発用のたすきや旗が必要な場合は、子育て支援課へご連絡ください。

## 東京2020オリンピック 聖火リレーに伴う交通規制のお知らせ

問 市教委 生涯学習課(ルッチプラザ内) ☎55-8020 FAX 55-4556

東京2020オリンピックの聖火リレー開催に合わせて、交通規制を実施します。

**規制日時** 5月29日(金) 17時～19時(予定)

**規制路線**

- ・下多良交差点～入江南交差点
- ・下多良交差点～中多良南交差点
- ・米原庁舎前市道

**注意事項**

- ・規制時間は目安です。当日の進行状況により変更になる場合があります。
- ・ルートおよびルート周辺の道路は、車両の通行が禁止されるほか、自転車や歩行者のルート横断も規制されます。現場の警備員の指示に従ってください。

### 聖火リレー米原ルート

- ⑤スタート:米原駅西口(18時6分発予定)
- ⑥ゴール:パナソニック米原工場(18時25分着予定)

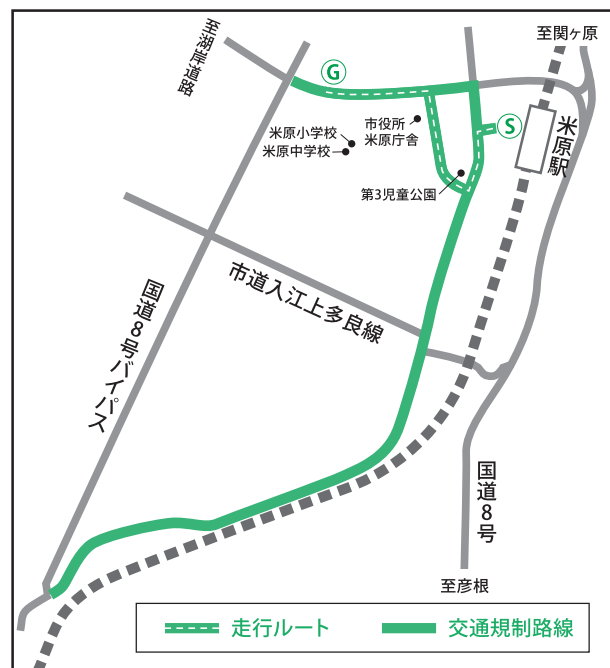

## 東京2020オリンピック聖火リレー交通対策：米原市・米原警察署

## 児童扶養手当を改定します

問 市 子育て支援課(山東庁舎) ☎55-8112 FAX 55-4040

令和2年4月からの児童扶養手当の月額が次のとおり引き上げられます。

### 改定後

**全部支給** 月額43,160円

**一部支給** 月額10,180円～43,150円

※対象児童が2人の場合5,100円～10,190円加算。

3人目以降は1人当たり3,060円～6,110円加算。

### 手当支給日

3・4月分	5月11日(月)	9・10月分	11月11日(水)
5・6月分	7月10日(金)	11・12月分	令和3年 1月 8日(金)
7・8月分	9月11日(金)	1・2月分	令和3年 3月11日(木)

## 特別障害者手当および障害児福祉手当

問 市 社会福祉課(山東庁舎) ☎55-8102 FAX 55-8130

手当は、日常生活で常時、特別の介護が必要かつ在宅で生活する重度の障がいのある人に支給されます。本人や家族の所得状況により対象にならない場合もあります。詳しくは社会福祉課へお問い合わせください。

種類	月額 (令和2年4月1日現在)	対象(①・②を満たす人)
特別障害者手当	27,350円	①身体または精神に著しく重度の障がい(重度の障がい重複している等)があるため、日常生活で常時特別な介護を必要とする20歳以上の人 ②在宅で生活している人(施設入所、入院している人は対象外)
障害児福祉手当	14,880円	①身体、知的または精神に重度の障がいがあるため、日常生活で常時の介護を必要とする20歳未満の人 ②在宅で生活している人(施設入所している人は対象外)



## 地域包括支援センター運営協議会の委員を募集します

米原市地域包括支援センターの公正かつ中立な運営のために設置する協議会の委員を募集します。

**募集人数** 2人以内

**任期** 委嘱の日から3年間

**報酬** 会議1回につき5,000円

**応募資格**

- 市内在住で、介護保険の被保険者（令和2年4月1日現在）
- 市が設置する他の審議会等の委員に2つ以上就いていない

**応募方法** 4月24日（金）までに、申込書をファクス、メール、郵送または持参で下記へ。申込書はくらし支援課、各庁舎窓口を設置するほか、市公式ウェブサイトに掲載します。

### お問い合わせ・申し込み先

〒521-0292 長岡1206

市くらし支援課（山東庁舎） ☎55-8110 FAX 55-8130

✉ fukushi@city.maibara.lg.jp

## 男女共同参画審議会の委員を募集します

男女共同参画社会の実現に向けて、今後の施策等について審議いただく審議会の委員を募集します。

**募集人数** 3人

**任期** 令和2年7月1日から2年間

**報酬** 会議1回につき5,000円

**応募資格**

- 市内在住・在勤・在学の満18歳以上（令和2年7月1日現在）
- 市が設置する他の審議会等の委員に2つ以上就いていない

**応募方法** 4月1日（水）～27日（月）に、申込書をファクス、メール、郵送または持参で下記へ。申込書は人権政策課、各庁舎窓口を設置するほか、市公式ウェブサイトに掲載します。

### お問い合わせ・申し込み先

〒521-8501 下多良3-3

市人権政策課（米原庁舎） ☎52-6629 FAX 52-4539

✉ jinsui@city.maibara.lg.jp

## 環境審議会の委員を募集します

環境施策を進める上で基本となる計画や条例等について調査・審議を行う審議会の委員を募集します。

**募集人数** 2人

**任期** 令和2年6月1日から2年間

**報酬** 会議1回につき5,000円

**応募資格**

- 市内在住・在勤・在学の満18歳以上（令和2年6月1日現在）
- 市が設置する他の審議会等の委員に2つ以上就いていない

**応募方法** 4月1日（水）～20日（月）に、申込書をファクス、メール、郵送または持参で下記へ。申込書は環境保全課、各庁舎窓口を設置するほか、市公式ウェブサイトに掲載します。

### お問い合わせ・申し込み先

〒521-0392 春照490-1

市環境保全課（伊吹庁舎） ☎58-2230 FAX 58-1630

✉ kankyohozen@city.maibara.lg.jp

## 「紙おむつ類専用ごみ指定袋」無料交付申請を受け付けます

**問** 市環境保全課（伊吹庁舎） ☎58-2230 FAX 58-1630

4月1日（水）から、常時紙おむつ類を使用する家庭を対象に「紙おむつ類専用ごみ指定袋」を交付します。

**対象** 市内在住かつ、在宅で常時紙おむつ類を必要とする①または②の人  
※里帰り出産の人は対象外  
①3歳以下（平成29年4月1日以降に誕生）の乳幼児  
②介護が必要な人

**交付枚数** 対象者1人当たり、1年度50枚まで

**指定袋で排出できるもの** 紙おむつ、尿とりパッド、処理に使用した少量のティッシュペーパー類

**申請** 4月1日（水）以降に、申請書を環境保全課、各庁舎窓口または各行政サービスセンターへ提出してください。本人、家族または交付対象者から委任を受けた人が申請できます。



# 健康 INFORMATION

市内の  
保健センター

- ・米原げんきステーション（米原庁舎 南隣）
- ・山東健康福祉センター（ルッチプラザ内）
- ・伊吹保健センター（伊吹健康プラザ愛らんど内）
- ・近江保健センター（近江庁舎に併設）

〒55-8105 長浜市健康づくり課（山東庁舎） ☎55-8105 ☎55-2406

## 高齢者肺炎球菌感染症予防接種

肺炎球菌が原因で発症する肺炎を予防し、感染した場合の重症化を防ぐためにも予防接種を受けましょう。

令和2年度定期接種の対象者には、4月上旬に案内を個別に郵送します。

下記の対象に該当する人でも、過去に高齢者の肺炎球菌感染症のワクチン(23価肺炎球菌ワクチン)を接種したことがある人は、定期接種の対象にはなりません。

**対象者** 次のいずれかに該当する人

- ・令和2年度内に65、70、75、80、85、90、95、100 歳になる人
- ・接種日時時点で60～64歳で、身体障害者手帳1級に相当する障がいがある人

**接種方法** 医療機関に直接予約

**接種期間** 令和2年4月1日～令和3年3月31日

**自己負担金** 2,600円

※生活保護世帯の人は自己負担金を全額助成します。接種前に申請書(4月上旬に郵送する案内に同封)を、各庁舎窓口または各行政サービスセンターへ提出してください。(要印鑑)

65歳以上の人へ

結核レントゲン検診を実施します

無料・申込不要

4月13日(月)から、地域巡回で結核レントゲン検診を実施します。

**日時・場所** 「健康診査・がん検診ガイド」でご確認ください。

**対象** 65歳以上の人  
(昭和31年3月31日以前に生まれた人)

**持ち物** 健康保険証等、受診票

※4月13日(月)・21日(火)はリフト車を配車します。車いすの人も受診できますので、ご利用ください。

※結核レントゲン検診を受診した場合、肺がん検診は受診できません(肺がん検診には結核レントゲン検診が含まれます)。両方の受診を希望する場合は、肺がん検診を受診してください。

## 集団健康診査の申し込みはお済みですか

各種がん検診、骨粗しょう症検診、肝炎ウイルス検診、39歳以下健診は事前申込が必要です。申し込みは、健康づくり課へお電話いただくか、「健康診査・がん検診ガイド」の表紙をご利用ください。



各検診の日程等は「ガイド」でご確認ください

## 健康教室

### 「受動喫煙と新型タバコ」

申込  
不要

**日時** 5月7日(木) 13時30分～

**場所** 湖北医療サポートセンター メディサポ  
(長浜市宮司町1181-2)

**講師** 湖北医師会 会長 手操忠善 先生

☎ 湖北医師会 ☎0749-65-3600

## 4月の救急医療

—休日具合が悪くなったとき—

休日の内科・小児科の救急医療は、当番制で対応しています。受診の際には、健康保険証・お薬手帳・母子健康手帳などをお忘れなく。

医療体制			4/5 (日)	4/12 (日)	4/19 (日)	4/26 (日)	4/29 (水・祝)
第一次 医療体制 (比較的軽症なとき)	長浜米原休日急患診療所 (長浜市宮司町1181-2 ☎0749-65-1525) 受付時間 8時30分～11時30分 12時30分～17時30分		○	○	○	○	○
第二次 医療体制 (重症なとき)	診療時間 8時30分～ 翌朝8時30分	子どもの場合	日赤	日赤	日赤	日赤	日赤
		上記以外	日赤	市民	日赤	市民	日赤

小児救急電話相談 短縮ダイヤル#8000 ☎077-524-7856

- 相談日時 平日・土曜日18時～翌朝8時/日曜日・祝日 9時～翌朝8時
- 対象者 県内在住の15歳以下のお子さんとその家族

こどもの救急ホームページ <http://kodomo-qq.jp/>

日赤 …長浜赤十字病院  
市民 …市立長浜病院



## 5月の子育て応援ひろば

市内には4つの地域子育て支援センターがあり、未就園児家庭を対象にさまざまな子育て支援活動を行っています。

### 地域子育て支援センター合同事業「移動動物園がやって来る！」

日 時 5/20㊥(雨天時21㊥)10時～11時30分 場 所 グリーンパーク山東 イベント広場  
持ち物 餌(野菜くずやパンなど) 申 込 各支援センターへ電話または利用時に申し込みください



#### はなばたけ

春照1950(いぶき認定こども園内)  
☎58-1841 FAX 58-2003

##### ●はなっランド(はなばたけと園庭開放)

月～金曜日 8時30分～12時/13時～14時30分  
5/11㊥・25㊥13時～14時30分は主に0歳児親子が対象です。  
・季節の歌やふれあい遊びを楽しもう！  
5/28㊥10時～5月生まれのお誕生会もします。

##### ●ホットタイム 5/14㊥10時～11時30分

親子で体ほぐし遊びをしよう

みんなで  
気軽に  
おしゃべり

##### ●プチランド(地域活動) 散策しよう！

実施日	場所	時間
5/12㊥	村木集会所	10時～11時30分
5/26㊥	上板並集会所	10時～12時

\*26日はおにぎり持参可。  
サロンのみなさんとの交流も予定しています。



#### 寺子屋

長岡1251(長岡学園隣の古民家内)  
☎55-3767 FAX 55-8222

##### ●めくめくひろば(寺子屋と園庭・砂場開放)

月～金曜日 9時～12時/13時～15時  
(「寺子屋ひろば」実施時間を除く)  
\*5/29㊥はお誕生会をします。

##### ●ママカフェ マイカップを持ってきてね。身体測定もします。

5/13㊥は主に0歳児親子、5/19㊥は主に1歳児親子、  
5/27㊥は主に2歳児親子が対象です。  
時間はいずれも10時～11時30分。

##### ●寺子屋ひろば(地域活動) 公園やおもちゃで遊ぼう！

実施日	場所	時間
5/28㊥	臥龍公園(龍が鼻会館)	10時～11時30分

\*お茶、帽子、タオルを持ってきてね。

お母さん同士  
ゆったり過ごし  
ませんか？



#### ふたばっこ

顔戸199-1(おうみ認定こども園内)  
☎52-0363 FAX 52-5561

##### ●ぼかばかひろば(ふたばっこと園庭開放)

月～金曜日 9時～12時/13時～15時  
5/12㊥は主に2歳児親子、5/19㊥は主に0歳児親子、  
5/26㊥は主に1歳児親子が対象です。時間はいずれも9時～12時。  
\*5月生まれのお誕生会は、年齢別日に行います。

- ・ふたばっこ子育て講座(要事前申込)  
5/22㊥10時～11時30分 乳児棟の園長先生と乳児の発達について話そう
- ・おはなし会(絵本や紙芝居の読み語り)  
5/26㊥11時15分～ お話ボランティア「[げけと]さん

##### ●ふたばっこがやってくる(地域活動) 散歩しよう！

実施日	場所	時間
5/14㊥	舟崎公民館	10時～ 11時30分
5/28㊥	高溝公民館	

\*お茶や帽子、ベビーカーを持ってきてね。

##### ●ふたばっこの土曜日 土曜日9時～11時30分 5/9㊥から開設



#### あゆっこ

下多良146-1(まいばら認定こども園内)  
☎52-1114 FAX 52-5131

##### ●あゆっこ開放

月～金曜日 9時～12時/13時～15時  
水曜日の13時～15時、木曜日の9時～12時は  
主に0歳児親子が対象です。  
\*5/13㊥は「初めてさん集まれ！」を、5/22㊥はお誕生会をします。

##### ●めばえ(地域活動) ぴよぴよガエルを作ろう！

実施日	場所	時間
5/12㊥	ゆたに公民館	10時～ 11時30分
5/19㊥	多良公民館	
5/26㊥	西番場公民館	

## 5月の子ども健康カレンダー

市 健康づくり課(山東庁舎) ☎55-8105 FAX 55-2406  
米原げんきステーション(米原庁舎 南隣) ☎52-6601 FAX 52-6603

▼年間の健診  
日程等はこちら



子育ての不安・悩みは  
すくすくホットライン  
☎55-8105へ

母子健康手帳は  
健康づくり課・  
米原げんき  
ステーションで  
交付しています。



事業名(対象)	実施日	受付時間	場所	持ち物
①4カ月児健診 (令和元年12月生まれ)	5/8㊥	13時～13時45分	米原げんきステーション	母子健康手帳、質問票、 すくすくファイル、筆記用具 (①～⑤共通)
②10カ月児健診 (令和元年7月生まれ)	5/21㊥			
③1歳8カ月児健診 (平成30年9月生まれ)	5/12㊥	13時～14時	山東健康福祉センター (歯科健診があります。 歯磨きをしてお越しください)	バスタオル(①・②) 仕上げ磨き用歯ブラシとコップ (③～⑤)、子どもの尿(⑤)、 聴力アンケート(⑤)
④2歳6カ月児歯科健診 (平成29年10月生まれ)	5/14㊥	9時30分～10時30分		
⑤3歳6カ月児健診 (平成28年10月生まれ)	5/7㊥	13時～14時		
⑥7カ月児もぐもぐ教室 (令和元年10月生まれ)	5/15㊥	9時30分～10時	米原げんきステーション	母子健康手帳、 バスタオル、 すくすくファイル
⑦すくすく相談(育児相談)	5/13㊥・26㊥	9時30分～11時30分	13㊥ 伊吹保健センター 26㊥ 米原げんきステーション	

\*計測のため、着脱しやすい服装をお願いします(①～⑦) \*当日歯ブラシがないとフッ素塗布ができませんので、ご注意ください(③～⑤)

# 市内の公民館・図書館 イベント情報

## 米原公民館

### みんなでつくろう！ドーナツクラブ 世界のニュースを公民館で学ぼう

地域みなさんと一緒にドーナツを作りませんか。手作りのドーナツを味わいながら世界のニュースを学び、知識とつながりを深める講座です。



**開講日** 毎週水・木曜日 16時～18時

**対象** 小学校4～6年生 **定員** 20人

**5月開講！**

**持ち物** 小麦粉、飲み物

### ボランティア募集！

ドーナツ作りや地域のお話など、子どもたちと一緒に活動できる人を募集しています！

**問** 米原公民館 ☎ 52-2240 FAX 52-2242

**URL** <https://www.facebook.com/maibarakouminkan>

## 近江公民館

### 2020年度生涯学習講座・教室のご案内



2020年度の生涯学習講座・教室が始まります。詳細は、全戸配布する「近江公民館生涯学習講座・教室のご案内」をご覧ください。

### 人とモノと心がつなぐ「めぐり市」

各種物販やワークショップ、体験コーナーなど、盛りだくさんの内容です。



**日時** 5月2日(土)  
10時～15時(雨天決行)

**問** 近江公民館 ☎ 52-3483 FAX 52-3895

**URL** <http://www.oumi-kouminkan.jp/>

## 山東公民館

### ロビー展示作品募集！

1階ロビーで作品の展示をしています。  
作品は団体・個人を問いません。  
自宅に埋もれている作品があれば、ぜひロビーに展示してみませんか。お気軽にお問い合わせください。



**問** 山東公民館 ☎ 55-2578 FAX 55-0562

**URL** <http://www.zb.ztv.ne.jp/santo-komin/>

## 伊吹薬草の里文化センター

### 生涯学習講座のご案内



2020年度版生涯学習講座「学びのとびら」の申込受付を開始します。

詳しくは、全戸配布の冊子をご覧ください。ウェブサイトにも掲載しています。

※申込多数の場合、窓口受付を優先します。

**申込受付開始** 4月5日(日)から  
**窓口受付**：8時30分～  
**ファクス受付**：10時～

**問** 伊吹薬草の里文化センター ☎ 58-0105 FAX 58-0296

**URL** <http://joyibuki.info/>

## 図書館

### 今月の本棚

### 「自分ってナンダ？」



① 織細さんが「自分のまま」で生きる本

武田友紀／著 清流出版

② 子どもたちのビミョーな本音

武井明／著 日本評論社

③ なんだろうなんだろう

ヨシタケシンスケ／著 光村図書



### 図書館のイベント・お知らせ

#### 便利なインターネットサービスをご利用ください

インターネットサービスでは、図書館所蔵資料の貸出予約や、借りている本の照会・延長※などができます。

利用には申込手続きが必要です。図書館カウンターまでお越しください。

※貸出延長は1回のみで、予約が入っていないものが対象。

### 4月のおはなし会

新型コロナウイルス感染症拡大防止のため、4月のおはなし会は中止します。

**問** 山東図書館 ☎ 55-4554 FAX 55-4557 近江図書館 ☎ 52-5246 FAX 52-8177  
いぶき図書室 ☎ 58-0105 FAX 58-0296



## 8・3運動にご協力をお願いします 問 市教委 教育総務課(山東庁舎) ☎55-8107 FAX 55-4040

8・3運動は小学校の登下校時間(午前8時・午後3時ごろ)に合わせて、買い物や畑仕事など屋外の用事をしながら、子どもたちの見守りを行うものです。日常生活で、市民のみなさんが子どもの存在を意識することで、地域の子どもの安心安全な通学につながります。

### 防災情報伝達システムで お知らせします

下校時間に合わせ、  
**平日14時50分**に見守り活動への  
協力を呼び掛けています。



地域みんなで  
子どもたちを見守りましょう

## 4月の相談窓口 秘密は厳守します。安心して相談ください。

相談名	日時・場所	お問い合わせ
心配ごと 相談 (無料)	7日(火) ゆめホール 21日(火) 愛らんど 10時～12時(受付は11時まで) *人権・行政・心配ごと・障がいなど さまざまな相談に応じます。	市 暮らし支援課 (山東庁舎) ☎55-8110 FAX 55-8130
法律相談	23日(木) 10時～12時 ゆめホール *予約制・1人30分・1,000円	
女性の ための 相談ルーム つくし (無料)	8日(水)・22日(水) 13時～15時50分 市 人権総合センター S・Cプラザ *予約制・1人50分 *女性カウンセラーが心の整理を お手伝いします。	市 男女共同 参画センター (相談専用) ☎54-0808 FAX 54-3033
教育相談 (無料)	9日(木)・23日(木) 13時30分～15時30分 市 人権総合センター S・Cプラザ *人権教育指導員が人権問題を 起因とする教育相談に応じます。	人権教育推進 協議会事務局 (S・Cプラザ内) ☎54-2220 FAX 54-3033
結婚相談 (無料)	9日(木)18時30分～20時30分 12日(日) 9時30分～12時 25日(土) 9時30分～12時 山東庁舎 南館(米原市商工会東部支所側) *市内在住または結婚後に市内に 居住する意思のある20歳以上の 独身者が対象	市 子育て支援課 (山東庁舎) ☎55-8104 FAX 55-4040

## 時間外窓口 19時まで窓口を延長しています

- 伊吹庁舎・近江庁舎 … 4月2日(木)・16日(木)
  - 山東庁舎・米原庁舎 … 4月9日(木)・23日(木)・30日(木)
- 取扱業務/マイナンバーカードの交付、住民票・戸籍に関する証明書の発行、印鑑登録申請・印鑑登録証明書の発行、税に関する証明書の発行、税金の納付、125cc以下のバイクの登録、米原市ナンバー(旧町分含む)の廃車、臨時運行許可業務

マイナンバーカードを利用して  
全国のコンビニエンスストアで  
各種証明書の取得ができます。



問 市 米原近江地域協働課(米原庁舎)  
☎52-6927 FAX 52-4539

## 4月の 税・料金等の納付 納期限までに納めましょう

- 保育料 4月分
- 水道料金 4月分
- 下水道使用料 4月分

口座振替日・納期限  
**4月30日(木)**

\*税・料金等の納付には、便利で納め忘れのない「口座振替制度」の利用がおすすめです。また、スマートフォンから、らくらく納付「PayB」サービスも利用できます。  
\*口座名義人等に変更があった場合は、変更の手続きが必要です。  
\*上記の料金等は、納付書の使用期限までは、コンビニエンスストアでも納付できます。

問 市 収納対策課(近江庁舎) ☎52-3189 FAX 52-6930

## 4月の家庭ごみの持込は26日(日)です

### 持込時間▼

8時30分～12時/  
13時～16時30分

### 料金▼

40円/10kg

\*指定ごみ袋で持ち込む  
場合は無料  
\*詳しくは「こぼるーる」  
をご覧ください。

ごみの種類	受入場所
可燃ごみ・資源ごみ・ 可燃性粗大ごみ *古紙は持込不可	クリスタルプラザ ☎0749-62-7141 (長浜市八幡中山町200)
不燃ごみ・粗大ごみ *家電4品目と可燃性 粗大ごみは持込不可	クリーンプラント ☎0749-74-3377 (長浜市大依町1337)



問 市 環境保全課(伊吹庁舎) ☎58-2230 FAX 58-1630

### 人のうごき

人口 38,876人(−13人) 世帯数 14,647世帯(+5世帯)  
男 18,990人(−2人) 65歳以上の人数 11,280人  
女 19,886人(−11人) 高齢化率 29.02%

\*( )内は、前月との比較【令和2年3月1日現在】



次の広報まいばら 5月1日号/4月30日(木)発行









## 知 お知らせ

### 4月から吉機行政サービスセンターの開所時間が変わります

4月1日(水)からの開所時間は次のとおりです。開所日、取り扱い業務は変更ありません。

開所時間 ▶ 8時30分～16時30分

問 市 米原近江地域協働課(米原庁舎)

☎ 52-6927 ㊟ 52-4539

### 4月から湖国バスのダイヤが変わります

4月1日(水)以降、次の路線でダイヤ変更があります。詳しくは、湖国バスの時刻表や、ウェブサイトをご覧ください。

伊吹登山口線(平日)

・伊吹登山口(市立長浜病院行き)

10時30分発を増便

曲谷線(平日)

・伊吹登山口(近江長岡駅行き)

10時28分発、11時15分発を減便

・近江長岡駅(伊吹登山口行き)

10時55分発を減便

問 市 米原近江地域協働課(米原庁舎)

☎ 52-6623 ㊟ 52-4539

湖国バス(株)長浜営業所

☎ 0749-62-3201

### 資源ごみを回収します

時 4月11日(土)・27日(月)9時～12時

所 米原庁舎 西側倉庫

\*こぼるゝのりと分別した資源ごみに限ります。

問 市 環境保全課(伊吹庁舎)

☎ 58-2230 ㊟ 58-1630

### 介護・福祉の職場ガイダンス/就職相談会(無料)

時 4月21日(火)

ガイダンス14時～/相談会15時～

所 湖北合同庁舎(長浜市平方町1152-2)

\*相談希望の人は4月20日(月)17時までに下記へ(完全予約制)。

問 湖北介護・福祉人材センター

☎ 0749-64-5125

### 滋賀県警察官採用試験

試験区分/採用予定人数 ▼

男性A/40人程度、女性A/8人程度

1次試験 ▶ 5月10日(日)

受験資格 ▶ 昭和60年4月2日以降に生まれ、4年制大学を卒業(見込み含む)した人

受付期限 ▶ 4月20日(月)締切

\*詳しくは滋賀県警察のウェブサイトをご覧ください。

問 滋賀県警察本部 警務課

☎ 0120-204-314

## 募 募集

### 雑誌スポンサー募集

市立図書館で購入する雑誌の年間費用を負担いただく「雑誌スポンサー」を募集しています。雑誌のカバー等に、スポンサー名や広告を掲示できます。

対 個人、企業、団体等

\*詳しくは下記へお問い合わせいただくか、図書館ウェブサイトをご覧ください。

問 山東図書館 ☎ 55-4554 ㊟ 55-4557

近江図書館 ☎ 52-5246 ㊟ 52-8177

## 催 イベント・催し

### 伊吹山3合目植物観察会

彩り豊かな花々の観察会です。

時 4月19日、5月24日、6月21日、

8月23日、9月27日

10時～12時 \*開催は全て日曜日

所 伊吹山林道ゲート前に集合

料 500円(入山協力金含む)

申 電話で下記へ。

### 植物保全活動ボランティア募集中!

時 5月～10月の毎週日曜日

8時30分～

所 伊吹山林道ゲート前に集合

内 獣害対策ネットの補修や草刈りなど。

申 電話で下記へ。

問 ユウスゲと貴重植物を守り育てる会

☎ 090-3286-8191(高橋)

☎ 58-1323(堀江)

### 細川信行作品展 「老人の切り絵と切り字」(無料)

切り絵37点と切り字4点を展示します。

時 4月25日(土)～5月31日(日)

10時～16時 \*開館は土日祝・水曜日

所 甲津原交流センター

問 甲津原交流センター

☎ 080-1447-0277(山崎)



## 広報 まいばら 広告主 募集

- 掲載時期 各月1日号(前月末頃発行)
- 広告規格 1枠縦45mm×横87mm 2色刷り
- 掲載料金 1号1枠15,000円
- 発行部数 13,500部
- 申し込み 情報政策課 ☎52-6627



## 広報 まいばら 広告主 募集

- 掲載時期 各月1日号(前月末頃発行)
- 広告規格 1枠縦45mm×横87mm 2色刷り
- 掲載料金 1号1枠15,000円
- 発行部数 13,500部
- 申し込み 情報政策課 ☎52-6627



## 広報 まいばら 広告主 募集

- 掲載時期 各月1日号(前月末頃発行)
- 広告規格 1枠縦45mm×横87mm 2色刷り
- 掲載料金 1号1枠15,000円
- 発行部数 13,500部
- 申し込み 情報政策課 ☎52-6627



## 広報 まいばら 広告主 募集

- 掲載時期 各月1日号(前月末頃発行)
- 広告規格 1枠縦45mm×横87mm 2色刷り
- 掲載料金 1号1枠15,000円
- 発行部数 13,500部
- 申し込み 情報政策課 ☎52-6627



# 4月から マイナンバーカードの 出張申請 が始まるよ!!

あなたの、  
会社や地域に  
うかがいます!



申し込み・お問い合わせ

市 米原近江地域協働課(米原庁舎)

☎52-6927 FAX 52-4539

## ① 申し込み方法

- ・5人以上で(米原市に住民登録のある人)
- ・まずは、電話、またはファクスでお問い合わせください。
- ・申請書と申請者名簿を提出いただきます。

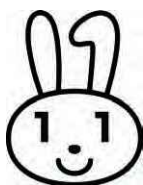

## ② 必要書類

- ・本人確認書類と、その写し
- ・通知カード  
(紛失した人は申し出てください)
- ・住基カード(お持ちの方のみ)

## ④ カードのお渡し

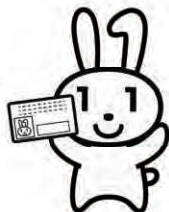

会社や地域へ伺います

- ・本人確認書類をお持ちください。
- ・お渡しは本人のみです。

約  
1  
カ月  
後

## ③ 手続きはかんたん!

- ・顔写真の撮影(無料)
- ・交付申請書を記入
- ・暗証番号を記入  
マイナンバーカードの利用には暗証番号を設定する必要があります。事前に決めておいてください。

お願い

- ★申請・交付会場は申請者でご手配ください。
- ★必ず、本人が会場にお越しください。



## マイナンバーカードの活用を完全マスター!

マイナンバーカードの活用方法が分かる  
「出前講座」もぜひ、ご利用ください。(約1時間)

## 申請時来庁方式による 交付もスタートします!

本人が窓口で直接マイナンバーカードの申請をした場合に限り、「本人限定受取郵便」によるマイナンバーカードの受け取りが可能になります。

## 申請時に必要なもの

- ☐ 本人確認書類(提示)
- ☐ 通知カード  
(回収します。紛失した人は申し出てください)
- ☐ 住基カード(回収します。お持ちの方のみ)
- ☐ 暗証番号  
(職員が設定し、本人宛にマイナンバーカードを郵送します)

まずはお問い合わせください!

マイナンバー  
についての  
お問い合わせ

マイナンバー総合フリーダイヤル  
☎0120-95-0178

平 日:9時30分~20時  
土日祝:9時30分~17時30分

マイナンバーカードの申請・交付は、  
市役所各庁舎市民自治センターを  
ご利用ください。  
※行政サービスセンターではお取り扱いしていません。



# まんすりー MONTHLY REPORT



3/10

## 地元食材をごちそうに！（甲津原交流センター）

NHK連続テレビ小説「スカーレット」で料理監修も務める、ごちそうプロデューサー<sup>ひろさと</sup>の広里貴子<sup>たかこ</sup>さんによる料理セミナーが行われました。

この日は、伊吹そばのアレンジメニューを中心に全6品が紹介され、伊吹大根や山菜など、地元で採れた食材が使われました。

参加者からは「こんな食べ方があったとは」と驚きの声上がり、地元の食材を存分に味わいました。



薬味に赤カブと伊吹大根のおろしを添えた「伊吹おろしそば」(右上)と、伊吹大根やミョウガの漬け物などを乗せた「ぶっかけサラダそば」(右下)

2/20

## 市の新たな特産品へ 近江カリヤスで染め物づくり (山東庁舎)

長浜農業高校が課題研究学習の一環として、伊吹山で採れる染料作物カリヤスを使った染め物を制作されました。

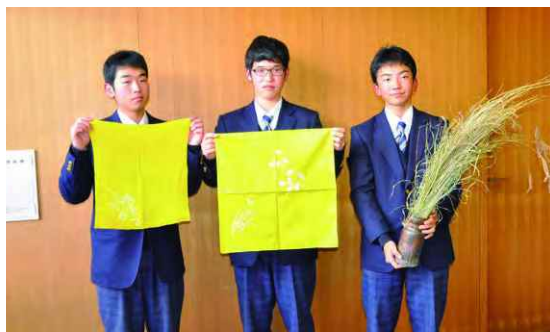

近江カリヤスは別名伊吹カリヤスと呼ばれ、ススキに似た見た目をしています。鮮やかな黄色に染まり、生徒たちも驚いたよう。

2/26

## 伝統音楽「雅楽」を学ぶ (伊吹小学校)

伊吹小学校5、6年生29人が、雅楽の演奏を鑑賞し、歴史や楽器について学ぶなど、日本の伝統音楽に触れました。



演奏は宇賀野の「紫雲社」のみなさん。坂田神明宮での式典のほか、5月の鍋冠祭でも演奏を披露されています。



## ■伊吹山が日本山岳遺産に認定！

伊吹山が、近畿地方で初となる「日本山岳遺産」に認定されました。

日本山岳遺産は、(株)山と渓谷社を中心に設立された日本山岳遺産基金が選定するもので、植生保護のための植生防護柵の設置や景観保全活動などが評価されました。

(写真右上)ニホンジカ等の獣害から、山頂付近のお花畑を保護するための防護柵。

(右下)防護柵の効果。柵内(右側)はお花畑が広がっています。



# 春のおまつり

まいばら  
2020  
4

4/29  
(水・祝)

伊吹お田植祭



時 9時30分～ 所 道の駅伊吹の里 旬彩の森周辺  
問 伊吹まちづくり実行委員会  
☎58-0414(伊吹生活改善センター内)

4/29  
(水・祝)

蹴り奴振り



時 13時～ 所 坂田神明宮  
問 市 商工観光課(伊吹庁舎) ☎58-2227

5/3  
(日・祝)

磯武者行列



時 13時～ 所 磯崎神社周辺  
問 市 商工観光課(伊吹庁舎) ☎58-2227

5/3  
(日・祝)

鍋冠祭



時 14時～ 所 筑摩神社周辺  
問 市 商工観光課(伊吹庁舎) ☎58-2227

5/4  
(月・祝)

公家奴振り



時 13時～ 所 熊野神社  
問 市 商工観光課(伊吹庁舎) ☎58-2227

5/5  
(火・祝)

武家奴振り



時 10時30分～ 所 山津照神社  
問 市 商工観光課(伊吹庁舎) ☎58-2227



米原市ホストタウン事業

ニュージーランド田宴アートin 高番 田宴アートづくり体験者大募集!

東京2020オリンピック・パラリンピックに向けて、水田でホストタウン相手国のニュージーランドを歓迎する田宴アートを作りませんか。(申込不要)

時 5月5日(火・祝) 13時～15時(雨天決行)  
所 エコファーム高番 営農倉庫横  
持 飲み物、タオル、雨がっぱ、不要な靴下  
※田植えのできる服装でお越しください  
問 市 農政課(伊吹庁舎) ☎58-2228 ☎58-1719  
エコファーム高番 ☎090-8675-6671(北川)

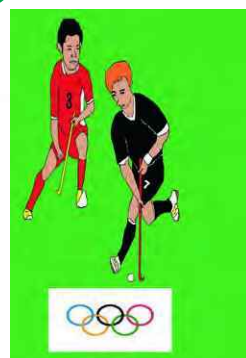

完成イメージ図

※令和2年3月18日時点の情報です。新型コロナウイルス感染症の影響により、中止または延期となる場合があります。実施の有無等については、事前に各お問い合わせ先へご確認ください。

米原市公式SNSアカウントから各種情報を発信しています！  
各SNSアカウントはQRコードからご覧いただけます！



再生紙を使用しています。

植物油インキで印刷しています。

この市政情報誌「まいばら」は13,500部作成し、1部あたりの単価は38円です。(1円未満切り捨て) ※職員の人件費は含まれていません。

●広報まいばらの音声版も発行しています。問い合わせ、申し込みは米原市社会福祉協議会(☎55-3933)へ。