

2013.

4/1
vol.182

まいばら

ひととまちをつなぐ市政情報誌



主な内容

- | | |
|------------------------------|---|
| 市長所信表明「希望都市まいばらの実現に向けて」 | 2 |
| 北陸新幹線シリーズ⑤ 関西広域連合による調査結果 | 5 |
| 夢をカタチに…「若者・女性起業支援」「米原ブランド創造」 | 6 |

次回の広報まいばら発行日 4月15日号 4月11日(木)

「ばら」の実現に向けて

を—

米原市長 平尾道雄

— 地域での出会いと

再チャレンジへの

決意 —

私は4年前に市政を離れ、一市民として米原市政を見守ってきました。その間に、市内の隅々を訪ね、多くの地域の方々からお話を聴くことができました。

そして、そこで出会ったのは、これからの生活を心配する高齢者、地域の農業や集落の行く末に顔を曇らせる中高年世代、働きながらの子育てに悩む若いお母さんなどの姿でした。

私が自分の目で、耳で、肌で感じたことは、少子高齢化が進み元気を無くしている地域の閉塞感だったのです。

こうした地域の疲弊に対して、行政や政治がしっかりとした機能を果たしていない。行政は役割を果たしているのだろうか・・・。

私はこのような思いから、市長への再チャレンジを決意し、そして再び市民の皆さんから市長としての信託をいただきました。本当に身の引き締まる思いです。

— 将来に

夢と希望を

持てるまちに —

政治と行政の役割は、米原市の未来に、夢や希望をつくることです。私はこれからの市政運営に当たっては、日常的に市民の声に触れ、市民の思いが一つ一つ実現するスタンスで臨み、市民の皆さんが、将来に夢と希望を持って暮らせる米原市づくりに全力で取り組んでいきます。

未来を担う子どもたちは、わがまちの宝です。「県内一子育てしやすいまち」として、子育て世代への支援施策の充実を図り、若い世代の定住を促進していきます。

また、高齢者の皆さんに対しては、各地域に居場所づくりを進め、安心して暮らせる地域づくりを進めていきます。

そして、自治基本条例の理念にあるように、市民の声で、市民とともに進める、自主自立による協働のまちを目指し、地域に元氣やにぎわいのあるまちをつくっていきます。

プロフィール

ひら お 道 雄 62歳

1950年12月生まれ
高番で誕生、堂谷在住

経歴

1973年 4月 米原町役場に就職し、
企画調整課長・総務課長などを歴任
2003年10月 山東町・伊吹町・米原町合併協議会事務局長に就任
2005年 2月 米原市で政策推進部長に就任
2005年 3月 米原市初代市長に就任
2013年 3月 米原市第3代市長に就任



こうして、地域に元氣やにぎわい
があふれることで、あらゆる世代の
人々が、将来に夢と希望を持つこと
ができるまち「希望都市ま いばら」
を目指して、今後取り組みを進めて
いきます。

さらに、大人がまちに自信と誇り
を持ち、そしてこの大人の姿が子ど
もたちにしつかりと伝わることで、
「米原市でがんばろう」、「米原市で子
育てしよう」という市民が一人でも
増えることを願って、懸命に頑張り
たい、このような思いです。

「希望都市まい —将来に夢と希望

市民の皆さんとの4つの約束

子どもや

女性・高齢者に
やさしいまちに！

子育て世帯の支援や高齢者の安心づくり、女性が活躍できる市政を実現します。

暮らしに安心、 地域が元気なまちに！

地域福祉と医療の充実を図り、老いても病んでも、安心して住める地域づくりを、全市に広げていきます。

未来へ

たしかな歩みを
はじめるまちに！

米原駅の周辺整備を实らせ、観光と物流拠点のまちとして、パワフルで活力のある米原市を創ります。

市民の声で 市民とともに 築くまちに！

市民の不安やなげきに耳を傾け、市民の目線で市民のためのまちづくりを進めます。

希望都市
まいばら



—4つの約束を
実行するために—

私は、「希望都市まいばら」の実現に向けて、市民の皆さんと上記の4つの約束をしました。

特に、子育て支援の約束の一つとして、「第2子からの幼稚園・保育園の保育料の無料化」と「中学卒業までの通院・入院医療費の無料化」を掲げています。これについては最重点施策として、市議会6月定例会に提案したいと考えています。

そして、こういった「未来への投資」を進めるため、私はすべての行政施策の大前提となる「健全な財政運営」と「不断の行財政改革」を着実に実施していきます。

また、今の米原市に足りないと感じているのは、市民の声を聴いて、市民の声を生かしていく体制です。

そこで、私は「職員の地域担当制度」を導入し、私自身が先頭に立って地域の課題解決のスピードアップを図っていきたいと考えています。

市長報酬の

削減分を

高齢者福祉の財源に

私はこのたびの選挙で、自らの身を切る改革として、市長報酬の3割削減を掲げました。この背景として、「介護は社会的介護で」という時代の方向にあります。地域では、身近な家族介護の実態が存在します。支える側の言いようのない痛みや重さに少しでも寄り添う施策が必要ではないか……。地域を回る中で声なき声を聴いた経験からも、削減した報酬分については、地域で家族や高齢者を支えるしくみづくりの財源として活用したいと考えています。



▲3月6日登庁の様子(米原庁舎)

合併10年の

さらなる先を

見据えて

私の任期中には、米原市政合併10年目を迎えます。これは一つの大きな区切りであり、さらにそこから新たな未来に向かって羽ばたくことができる米原市となるためにも、この4年間でもう一度しっかりと市政の基礎づくりをやり直したいと思います。

私は、ひたすら、市民の声に真摯に耳を傾け、市民の皆さんから託された願いや思いを、一つ一つ政策立案し、創意工夫を凝らしながら、「希望都市まいばら」の実現に向けて邁進していきます。

そして、市政のトップリーダーとして、勇気と決断力をもって、今を次の時代につないでいく、進化・前進する米原市をつくっていきます。今後とも、市民の皆さんのご理解とご協力をよろしくお願ひします。

平成25年度の当初予算は「準通年型」

政策的な施策は6月以降の補正予算で対応

お問い合わせ
総務部 財政課(米原庁舎)
☎52-1553 ☎52-4447

3月の市議会定例会に提出した平成25年度の当初予算は、2月に市長選挙が行われたため、市長の政策的判断が必要な事業を除いた経費で構成しています。(準通年型予算)

今後、6月以降の補正予算で、前ページに記載した「市民の皆さんとの4つの約束」をはじめ、市長が掲げる政策提案を盛り込んで対応していきます。

なお、市の予算を分かりやすく皆さんにお伝えするための冊子「みんなにわかるみんなのまいばら予算」を毎年4月頃に発行しますが、今年度は6月の補正予算の成立後、7月下旬に発行する予定です。

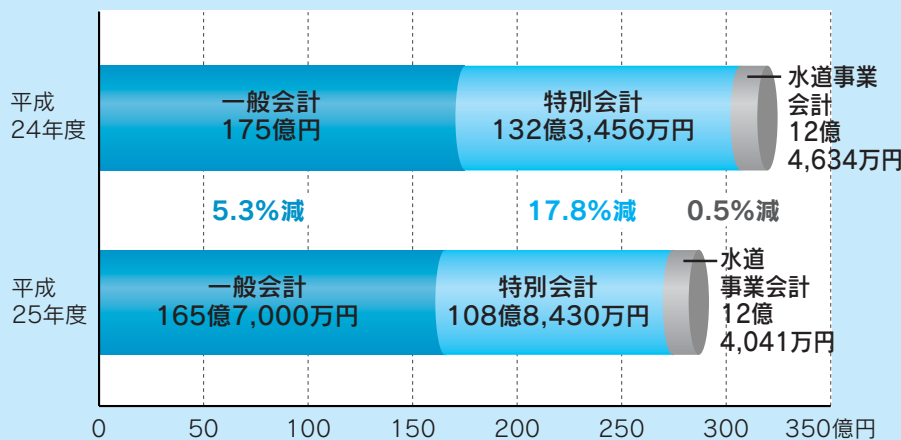

平成25年度当初予算の全体像

一般会計は、「準通年型予算」で政策的な経費などの一部を盛り込んでいないこと、工業団地造成事業特別会計からの繰入金が減ったこと、双葉総合体育館の建設が完了したことなどにより、前年度と比べて5.3%の減額となりました。一般会計と特別会計等を合わせた米原市の総予算額としては、10.3%の減額となりました。

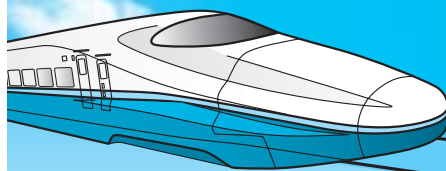

関西広域連合による 調査結果について

平成24年3月25日に合意した「北陸新幹線（敦賀以西）ルート提案に係る基本方針」に基づき、関西広域連合広域インフラ検討会北陸新幹線検討部会が国へのルート提案に向けて作業を進めてきました。

3月に敦賀以西ルート案の調査結果がまとめられ公表されましたので、その内容をお伝えします。

各ルート案の調査結果について

各ルートの検討にあたっては、費用対効果、開業までの期間、開業による波及効果などを評価基準として、

総合的に判断されました。

その結果、各ルートにおける分析内容は下表のとおりで、従来からの3ルート案（小浜、湖西、米原）のほかに新たなルート案として、「米原ルート（乗換）」が検討に加えられました。

費用対効果については、小浜ルートを100とした場合、「米原ルート（乗換）」が200〜286と最も高く、さらに開業までの期間も平成50年度までの13年間で最短となりました。

一方、開業による波及効果については、小浜ルートの広域連合地域への波及効果を100とした場合、「湖西ルート」が108、続いて「米原ルート」が102となり、いずれにおいても滋賀県内を通過するルートが有利な結果となりました。

ルート案の選定について

関西広域連合では、この調査結果をもとに今後、各議会（連合議会・各府県議会）の意見を踏まえた上で推奨するルート案を選定し、国へ提案していく予定です。

今回は、関西広域連合が国に提案するルート案が決定しましたら、その内容をお伝えします。

関西広域連合による 北陸新幹線ルート提案に向けた検討結果について

各ルートにおける分析内容は、去る平成25年3月8日に関西広域連合が報道発表した「北陸新幹線（敦賀以西）ルートの検討について」の関係資料から一部抜粋し、編集・記載しています。

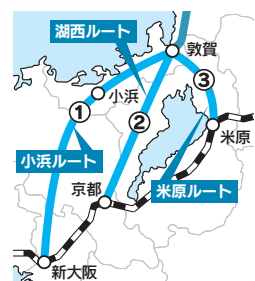

| | ①小浜ルート | ②湖西ルート | ③米原ルート | |
|--|----------------------------------|---|-----------------------------------|--------------------------------------|
| | | | （乗換） | |
| 1. 概要 | 敦賀駅から南西に向かい、小浜市、亀岡市を通り新大阪駅に至るルート | 敦賀駅から湖西線に沿って高島市、大津市を通り、京都駅の東側で東海道新幹線と合流 | 敦賀駅から北陸本線に沿って長浜市を通り、米原駅で東海道新幹線と合流 | 同左。リニア開業までは米原駅止めとし、リニア開業後は東海道新幹線と合流 |
| (1)建設延長(km) | 123 | 81 | 44 | 44 |
| (2)概算建設費(億円) | 約9,500 | 約7,700 | 約5,100 | 約5,100/約3,600 *3 |
| (3)敦賀・新大阪間運行距離(km) | 123 | 122 | 151 | 151 |
| (4)敦賀・新大阪間所要時間(分) ()内は現所要時間との差 | 33 (▲42) | 35 (▲40) | 45 (▲30) | 45 (▲30) ※乗換時間5分を含む場合 50 (▲25) |
| 2. 費用対効果(小浜ルートを100とした場合) | 100 | 133 | 211 | 200~286 *4 |
| 3. 開業までの期間 *1 完成年度(期間) | ①H55(18年間) ②H57(10年間) | ①H53(16年間) ②H55(8年間) | ①H51(14年間) ②H53(6年間) | ①H50(13年間) ②H52(5年間) |
| 4. 開業による波及効果 *2 (小浜ルートの広域連合地域への波及を100とした場合) | 広域連合地域：100 関西106/中京6/全国135 | 広域連合地域：108 関西118/中京6/全国150 | 広域連合地域：102 関西114/中京30/全国177 | 広域連合地域：101 関西113/中京30/全国175 |

*1 ① 2025(H37)年の北陸新幹線(金沢・敦賀間)完成後に着手した場合。
② 2035(H47)年の北海道新幹線(新函館・札幌間)完成後に着手した場合。
*2 建設事業による波及効果を含まず、時間短縮効果による誘発来街者の消費による1年間の波及効果。
・関西とは、関西広域連合府県に福井県、奈良県を加えた9府県を示す。
・中京とは、愛知県、岐阜県、三重県の3県を示す。

*3 乗換運用時に米原駅が暫定的に終着駅となることにより必要となる車庫に係る費用(約1,500億円)。最大規模の車両基地を想定しているが、北陸新幹線にはすでに白山総合車両基地があり、コストを削減できる可能性がある。
*4 想定される費用対効果が4ケースあるため、最小値、最大値を記載。

まいばらで 夢をカタチに



若者・女性起業支援事業

若者・女性の活力による地域産業の振興と雇用の促進を図るため、若者や女性のみなさんが起業するために必要な経費について補助を行いました。



代表 北川 慎二さん

ラウンド多和田

（米原市多和田）
☎5411022

地域とともに歩む デイサービス

定員が10人程度の小規模な施設だからこそできる、

多和田で生産された綿を使った寝具の使用や作品作り、地元で採れた旬の野菜を使った昼食など、地域とともに歩むデイサービスを目指します。また、有資格者による高齢者ヨガやアロマセラピーを取り入れ、介護予防や心身のリフレッシュ効果が図れるような工夫を行っています。

市内の高齢化率は年々高くなり、要介護状態や認知症になるリスクが高い状況です。その際必要となるサービスを提供することで、地域貢献したいと思います。

米原ブランド創造事業

米原市では、地域資源の活用や地域課題の解決に取り組み、地域経済を活性化させるため、若者や女性をサポートする「若者・女性起業支援事業」や、地域資源を活用した「米原ブランド創造事業」に対して資金面での支援を行いました。

この制度を活用された方の事業や意気込みをご紹介します。

特産品・製品・サービス等の開発やその販売により、地域資源の付加価値を旨とする事業を対象に公募。申請のあった中から2件について補助を行いました。



ふれあいの里 片田舎で働くみなさん

伊吹山里のかきもち
ふれあいの里片田舎

（米原市上板並）
☎5611222

「備え」を

先人の知恵で

地域活性化のために「かきもち」を作っていました。

「かきもち」は保存食としても使えることから、いつ起こるかかわからない震災にも対応できると考え、常備食セットを考案しました。

現在16種類の「かきもち」がありますが、今後は赤かぶなど、地域の特産品とも組み合わせることで地域の魅力を発信していきます。



店長 田中 訓さん

山里の古民家カフェ
 師匠と仰ぐ地元のばーら（おばちゃん）に手ほどきを受けながら栽培・加工した商品の販売や、焼きたてのワッフルなどをその場で食べられるカフェスペースもあります。
 カリン・梅・柿・クルミなどの果実で調理しきれないものがあれば、手を加えて商品化することもできます。もしそういったものがあれば、ぜひご連絡ください。

no-ho-ho-n
tanacafe

（米原市甲賀）
☎56-11370



店長 伊富貴 真紀さん

からだにやさしいパン
 自家製の天然酵母を使用して、素材にこだわった、ライ麦パン、酒種あんぱんや、ミネラルやビタミンが豊富なドイツパンなどを販売していきます。店舗もセルフビルドで仕上げました。
 食物アレルギーをお持ちのお子さんに「パンを食べさせたい」といった要望を受けたことが起業のきっかけにもなっています。乳製品やバター、卵を抜いたパンなど、お客さんの要望にも対応していきますので、ぜひ声をかけてください。

天然酵母パン
Komame

（米原市伊吹）
☎050-7000-8610



Next You!

次はあなたの出番!

まいばらでの起業やブランド創造に関心のある方は、ぜひ担当までご連絡ください。
 経済環境部
 商工観光課(伊吹庁舎)
 ☎58-2227 ☎58-1197

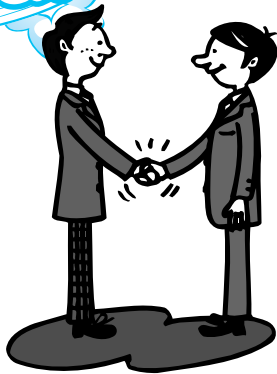

起業を考えるあなたへの参考データ

起業時の経営計画やその準備などについて、関係機関で起業家向けのセミナーなどが開催されています。詳しくは、各機関へお問い合わせください。

- ◆滋賀県商工会連合会 ☎077-511-1470
- ◆滋賀県中小企業団体中央会 ☎077-511-1430
- ◆ハローワーク長浜 ☎62-2030

起業時に要する資金について、県の制度として、信用保証協会の保証が付いた「開業資金」、(財)滋賀県産業支援プラザにおける起業家向けの融資制度などがあります。

- ◆米原市商工会 ☎52-0632
- ◆滋賀県産業支援プラザ ☎077-511-1412



店長 志津野 愛さん

子どもも食べやすいように工夫
 表面をあぶったニジマスの押し寿司で、パッケージを洋菓子風のデザインに仕上げています。また、子どもから大人まで食べられるように、ニジマスと相性の良いマヨネーズも付けています。
 お店に来る観光客の方から、この特産品は何かと、良く聞かれていました。マスを料亭等だけでなく、広く一般の方が食べられるようにして「養鱒場のある醒井ならマスのお土産」というようにしていきたいと思っています。

虹deゴザイ鱒
かなやKitchen

（米原市醒井）
☎54-8139



自治基本条例メモ



第32話

お問い合わせ
政策調整課（米原庁舎）
☎52-6626 ㊟52-5195

① 今回の「市民自治組織」とまちづくり活動についてのお話だよ。

地域のまちづくり活動は、自治会ごとに行われているよね。

うちのお父さんやお母さんも自治会の一斉清掃や防災訓練に参加しているよ。

② ここで質問。大きな川を、一つの自治会だけで掃除するとしたら、川はきれいになるかな？

川の周りにはある自治会が一緒に掃除しないと、川全体はきれいにならないよ。

つまり、「一つの自治会よりも広い範囲で活動することが必要な場合もあるのね。」

③ 一つ自治会だけでは対応が難しい課題もあるもんね。

ところで、今米原市に「市民自治組織」ってあるの？

伊吹北部地域で活動している「東草野まちづくり懇話会」や「姉川せせらぎ懇話会」等が市民自治組織だよ。

他に柏原地域でも、市民自治組織を作る動きがあるんだって。

④ 自治会同志が協力し合うまちづくり活動で、米原市がもっと元気になるといいな。

そうなんだ。自治基本条例では、いくつかの自治会が協力して活動するための「市民自治組織」を作ることができるとしているんだ。



政策調整課の職員が、まちづくり団体を訪問。熱意をもって活動されているみなさんの「心意気」をレポートします。

地蔵川とハリヨを守る会

- メンバー 5人
- 代表 代表 大橋 邦男さん



こうした取り組みを次代に伝えていくためには、協力者が必要です。随時、会員を募集していますので、みなさんもぜひ活動にご参加ください。

毎年、美しい梅花藻が見られる醒井の地蔵川。その清流は、ハリヨが生息していることでも有名です。ハリヨは、きれいな水中でしか生きられない魚で、背中などにとげを持ち、産卵期にはトンネル状の巣を作るのが特徴です。



しかし、近年、地蔵川のハリヨは人為的に放流された同じ仲間の「イトヨ」という魚と交雑が進み、数が減っています。今回お邪魔した「地蔵川とハリヨを守る会」は、地蔵川のハリヨや梅花藻を守る活動をされています。

この会では、地蔵川にたまった土砂をならしたり、川周辺のパトロールをして、ハリヨが住みやすい環境を整える活動を地道に続けられています。また市内や長浜の小中学校に出向いて、川遊び等の自然体験活動ガイドもされています。

代表の大橋さんは、元々自然環境に関わる活動をされていましたが、平成7年、山形で開催された「トゲウオ全国サミット」に参加されたことがきっかけで、この活動を始められました。「地蔵川を取りまく環境はどんどん変わり、昔はたくさんいたハリヨがこんな状況になってしまったのは悲しい。夢は、もう一度地蔵川を純粋なハリヨばかりにすること」と語る大橋さん。醒井や地蔵川を愛する気持ちが、継続的な活動の原動力になっていると感じました。

掲載希望はこちらまで

お問い合わせ 政策調整課 市民協働推進室(米原庁舎)
☎52-6626 ㊟52-5195

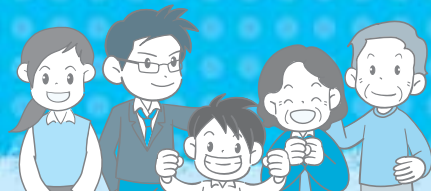

※赤ちゃん手帳の名称が、4月以降に発行するものは「すくすくファイル」に変更となります。



乳幼児健康診査

※いずれも全市域を対象に毎月1回実施します。
 ※赤ちゃん手帳(すくすくファイル)の中の質問票を子どもさんの様子をみながら記入して当日ご持参ください。
 ※体調やご都合が悪い場合は、次回おこしください。

| 事業名(対象) | 実施日 | 受付時間 | 会場 | 持ちもの |
|-----------------------------|----------|-------------|-----------------------------------|--|
| 4か月児健診 (平成24年12月生まれ) | 5月10日(金) | 13:00~13:30 | 米原げんき ステーション | ◇母子健康手帳 ◇赤ちゃん手帳(すくすくファイル) ◇質問票(赤ちゃん手帳綴じ込みのもの) ◇バスタオル |
| 10か月児健診 (平成24年7月生まれ) | 5月30日(木) | 13:00~13:30 | | |
| 1歳8か月児健診 (平成23年9月生まれ) | 5月21日(火) | 13:00~14:00 | 山東健康 福祉センター | ◇母子健康手帳 ◇赤ちゃん手帳(すくすくファイル) ◇質問票(赤ちゃん手帳綴じ込みのもの) ◇子どもの歯ブラシとコップ |
| 2歳6か月児歯科健診 (平成22年10月生まれ) | 5月23日(木) | 9:30~10:30 | | |
| 3歳6か月児健診 (平成21年10月生まれ) | 5月16日(木) | 13:00~14:00 | | |
| | | | (歯科健診がありませんので、はみがきをしてから、お越しください。) | ◇母子健康手帳 ◇赤ちゃん手帳(すくすくファイル) ◇質問票(赤ちゃん手帳綴じ込みのもの) ◇子どもの歯ブラシとコップ ◇子どもの尿(朝一番の尿を空容器に入れてご持参ください) ◇聴力アンケート(健診日までに送付します) |

BCG予防接種は、平成25年4月1日から推奨年齢が下記のとおり変更になりました。このため、平成25年3月までは4か月児健診と同日実施でしたが、別日程で実施しますのでご注意ください。



予防接種

※BCGは月1回、集団接種を米原げんきステーションで実施します。 ※診察前の体温は会場で測定してください。
 ※予防接種を受ける前には冊子「予防接種と子どもの健康」を読み、必要性や副反応について理解したうえで接種してください。 ※薬を使用している方は、服薬手帳や薬の説明書など、服薬内容のわかるものを持参してください。

| 事業名(推奨年齢) | 実施日 | 受付時間 | 会場 | 持ちもの |
|---------------------|---------|-------------|-----------------|--|
| BCG (5か月~8か月未満児) | 5月9日(木) | 13:00~13:15 | 米原げんき ステーション | ◇予約票(赤ちゃん手帳「すくすくファイル」に同じのもの) ◇母子健康手帳 ◇体温計 ◇委任状(保護者が同伴できない場合) |



すくすく相談(育児相談)・プレママ相談(妊婦相談)

※受付時間はいずれも9:30~11:30です。

| 実施日 | 会場 | 内容 |
|----------|----------|--|
| 5月1日(水) | 伊吹保健センター | ◇育児不安、ストレス等の悩みや、子どもの成長・発達など、妊娠や育児についての相談をお受けします。 ◇身体計測 ◇食事・離乳食についての相談は、栄養士がお受けします。 持ち物：母子健康手帳、赤ちゃん手帳(すくすくファイル)、バスタオル(乳幼児の計測用) ※プレママ相談を希望される方は、事前に健康づくり課までご連絡ください。 |
| 5月15日(水) | | |
| 5月22日(水) | 近江保健センター | |
| 5月29日(水) | | |

平成25年3月まで長浜市内会場で開催されていた1歳児歯科健診は、平成25年4月から、歯科医院での個別健診に変更となっています。



母と子の強い歯をつくろう運動 -主催：湖北歯科医師会-

※妊娠期とお子さんの1歳から6歳までの誕生日に、歯科健診が無料で受けられます。

| 事業名 | 場所 | 内容 | 持ちもの |
|---------------------|-------------------------------|-----------------------|-------------------------|
| 妊婦および 1歳~6歳児歯科健診 | 湖北歯科医師会会員の歯科医院 ※事前にご予約ください | 歯科健診、保健指導、 フッ素塗布など | ◇母子健康手帳 ◇親と子のお口の健康手帳 |

会場について

場所がわからないときは、健康づくり課までお気軽にお問い合わせください。

| | | | |
|-------------|------------------|--------------|--------------|
| ●健康づくり課 | 山東庁舎内(長岡) | ●米原げんきステーション | 米原庁舎 南隣(下多良) |
| ●山東健康福祉センター | ルッチプラザ内(長岡) | ●近江保健センター | 近江庁舎に併設(顔戸) |
| ●伊吹保健センター | 伊吹健康プラザ愛らんど内(香照) | | |

お問い合わせ 健康福祉部 健康づくり課(山東庁舎) ☎55-8105 ☎55-2406



このページは、抜き取って見やすい場所に貼り付けてご利用ください。

問 山図 山東図書館 ☎55-4554
近図 近江図書館 ☎52-5246

ジョイ ジョイいぶき ☎58-0105
近公 近江公民館 ☎52-3483

山公 山東公民館 ☎55-2578
米公 米原公民館 ☎52-2240

| 木曜日 Thu | 金曜日 Fri | 土曜日 Sat | 日曜日 Sun |
|---|---|---|--|
| 4 開始 内容 | 5 10時 手芸教室(米公) 10時 ゼロからのエクセル(初回)(山公) 11時 おなはし会(近図) 13時30分 初めてのパソコン(初回)(山公) 19時 Facebookの利用(山公) | 6 13時 いきいき健康フラ(近公) | 7 10時 おなはし会(ジョイ) 14時 おなはし会(山図) |
| 11 10時 法律相談(愛らんど) 10時 こころの悩み相談室(和ふれあいセンター) 11時 おなはし会(山図) 13時30分 結婚相談(ジョイ) | 12 10時 パソコン相談(米公) 15時30分 わんぱく教室(伊吹山麓体育館) 19時 Googleサービスの利用(山公) | 13 9時30分 こども将棋教室(山公) 11時 ヒップホップダンス教室(低学年)(近公) 13時 ヒップホップダンス教室(高学年)(近公) | 14 8時30分 まいばら入江干拓マラソン 13時 こども囲碁教室(米公) 14時 おなはし会(近図) 18時 親子書き方教室(米公) |
| 18 昼、夜 Spring フラワーアレンジメント(ジョイ) 11時 おなはし会(近図) 13時30分 折り紙教室(米公) | 19 19時 ゼロからのエクセル(初回)(山公) | 20 10時 まなび〜な(こいのぼり作り)(米公) 10時 開館14周年イベント(近図) 10時 こころの悩み相談室(ルッチプラザ) 11時 ヒップホップダンス教室(低学年)(近公) 13時 ヒップホップダンス教室(高学年)(近公) 13時 いきいき健康フラ(近公) | 21 10時 開館14周年イベント(近図) 10時 春の自然観察会(多和田) 14時 おなはし会(ルッチプラザ) |
| 25 10時 こころの悩み相談室(S・Cプラザ) | 26 10時 パソコン相談(米公) 13時30分 ゼロからのワード(初回)(山公) 15時30分 わんぱく教室(伊吹山麓体育館) | 27 9時30分 結婚相談(ジョイ) 9時30分 こども将棋教室(山公) | 28 9時 伊吹お田植え祭 10時 上丹生チューリップまつり 13時 こども囲碁教室(米公) 13時30分 ピュアプラスコンサート(ルッチプラザ) 18時 親子書き方教室(米公) |

山東図書館、近江図書館は休館日



春の自然観察会

4月21日(日) 10時～ 多和田会館

春の草花を観察して、お昼に野草の天ぷらを楽しみます。持ち物は、おかず少なめのお弁当・水筒・筆記用具・雨具です。

問 近江・オオムラサキを守る会 ☎54-0440(樋口)



ピュアプラスコンサート

4月28日(日) 13時30分～ ルッチプラザ

ピュアプラスは湖北地域を中心に活動する吹奏楽団です。コンサートでは、楽しい曲をお届けします。ぜひご来場ください。

問 ピュアプラス ☎58-1340(長谷)

無料観覧券の配布について

彦根城・彦根城博物館・玄宮園・夢京橋あかり館

近隣市町のみならずにも歴史・文化豊かな彦根市の魅力に親しんでいただくとともに、観光や文化の交流促進のため彦根城などの無料観覧券を配布します。

平成25年4月 彦根市長 獅山向洋

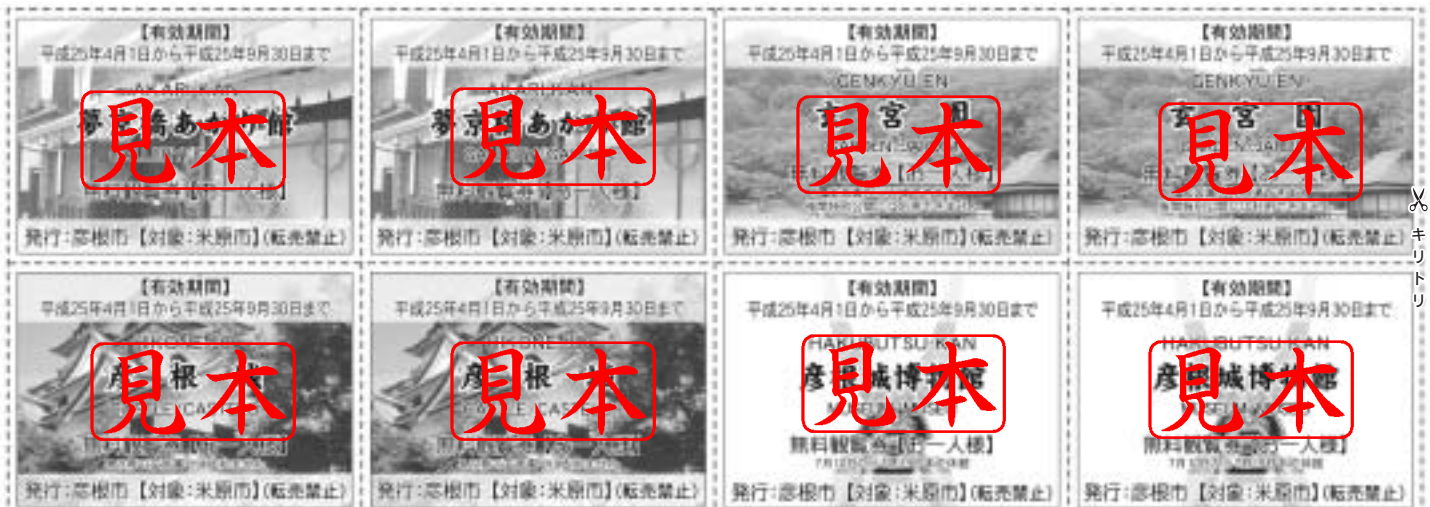

※身体障害者手帳・精神障害者保健福祉手帳・被曝手帳の交付を受けておられる方は無料で観覧できます。券売所で手帳をご提示ください。
※彦根市内の高等学校・大学に通学する学生は無料で観覧できます。券売所で生徒手帳・学生証をご提示ください。



図書館からの 新刊案内

掲載の新刊図書は、市内すべての図書館(室)で借られます。

食べ伝えよう 滋賀の食材

滋賀の食事文化研究会／編
サンライズ出版

滋賀の人々が永く育て伝えてきた野菜や山菜、果物、魚介類などを紹介した本です。滋賀の伝統食を支えてきた食材66品目の歴史や食べ方が、カラー写真とともに解説されています。



くす玉ユニット折り紙

つがわみお／著 日本文芸社

パーツとパーツを組み合わせ、全体の形を作っていくユニット折り紙。この本では、41種類のくす玉を紹介し、各パーツの折り方、組み合わせ方をていねいに解説しています。作品ごとの難易度表示もあります。



さがしてみよう おさがり100ぴき

せべまさゆき／さく・え 偕成社

おさがり100ぴきおりました。みんな、おなかぺこぺこ。食べ物をさがしに出かけます。バナナにすいか、ぶどうにパイナップル。食べたあとは、すやすやおひるね。たいへんだ! 大きなかいぶつがやってきた…。

それぞれのページのおさがりの表情と、さがし絵が楽しい絵本です。



| 月曜日 Mon | 火曜日 Tue | 水曜日 Wed |
|---|---|---|
| 1 開始 内容 <small>公民館(山東、米原、近江)、図書館(山東、近江)、ジョイいぶき、ルッチプラザは休館日</small> | 2 10時 心配ごと総合相談 (やすらぎハウス) <small>公民館(山東、米原、近江)、図書館(山東、近江)、ジョイいぶき、ルッチプラザは休館日</small> | 3 10時 親子広場 <small>米公</small> 13時30分 ホームページメモ帳編(初回) <small>山公</small> 19時 初めてのパソコン(初回) <small>山公</small> |
| 8 開始 内容 <small>公民館(山東、米原、近江)、図書館(山東、近江)、ジョイいぶき、ルッチプラザは休館日</small> | 9 10時 心配ごと総合相談 (ルッチプラザ) 10時 Facebookの利用 <small>山公</small> | 10 開始 内容 |
| 15 開始 内容 <small>公民館(山東、米原、近江)、図書館(山東、近江)、ジョイいぶき、ルッチプラザは休館日</small> | 16 10時 心配ごと総合相談 (ゆめホール) 10時 Googleサービスの利用 <small>山公</small> | 17 10時30分 ここにこおはなし会 <small>米公</small> |
| 22 開始 内容 <small>公民館(山東、米原、近江)、図書館(山東、近江)、ジョイいぶき、ルッチプラザは休館日</small> | 23 10時 心配ごと総合相談 (愛らんど) 10時 往復はがき <small>山公</small> | 24 19時 ゼロからのワード(初回) <small>山公</small> |
| 29 昭和の日 14時 蹴り奴振り(坂田神明宮) | 30 開始 内容 <small>公民館(山東、米原、近江)、図書館(山東、近江)、ジョイいぶき、ルッチプラザは休館日</small> | |

おはなし会 4月のスケジュール

| | |
|---------------|---------------|
| 5日(金)11時～ | 近江図書館 かたりべホール |
| 7日(日)10時～ | ジョイいぶき 2階図書室 |
| 7日(日)14時～ | 山東図書館 おはなし室 |
| 11日(木)11時～ | 山東図書館 おはなし室 |
| 14日(日)14時～ | 近江図書館 おはなしのへや |
| 17日(水)10時30分～ | 米原公民館 2階図書室 |
| 18日(木)11時～ | 近江図書館 おはなしのへや |
| 21日(日)14時～ | ルッチプラザ 健康ルーム |

いずれも予約不要、入場無料!お気軽にお越しください。

きみは何冊読んだかな?

近江図書館
「おみこみカード」
山東図書館「かりるち」を
ご活用ください!

近江・山東それぞれの図書館で、貸出冊数に応じたスタンプカードを用意しています。

これまで何冊読んだのか、読書の足跡を記録に残してみませんか。図書館利用カードをお持ちであれば、すぐに発行します。

詳しくは、図書館カウンターまで!

結核レントゲン検診を実施します(65歳以上)

集団による結核レントゲン検診を、4月11日から順次、各地域巡回で実施します。(他の健診とは別の日程になります)

受診料は無料です。詳しくは、広報まいばら3月15日号と同時配布の「平成25年度版 健康づくりガイド」をご確認の上、お近くの検診会場で受診してください。

※65歳以上の「肺がん検診」は結核レントゲン検診を含んだ検査のため、「肺がん検診」を受診される方は受診できませんのでご注意ください。

- ◆持ち物 健康保険証
*住所・氏名・生年月日の確認のため
結核レントゲン検診受診票
*健康づくりガイドの4ページにあります。

- ◆日程 「平成25年度版 健康づくりガイド」をご覧ください。

大腸がん検診・肺がん検診を実施します

下記の日程で、大腸がん検診・肺がん検診を実施します。この機会にぜひ受診してください。

*基本健康診査は、下記日程では実施していません。

| 実施日 | 受付時間 | 会場 |
|----------|------------|----------------------------|
| 4月30日(火) | 9時~10時30分 | 近江保健センター |
| | 13時~14時30分 | 伊吹保健センター (伊吹健康プラザ愛らんど内) |
| 5月1日(水) | 9時~10時30分 | 山東健康福祉センター (ルッチプラザ) |
| | 13時~14時30分 | 米原げんきステーション |

＜持ち物＞

健康保険証、検診費用、便の検体(大腸がん検診)

| 検査項目 | 内容 | 対象者 | 費用* | 注意事項 |
|---------------------------------------|--------------------------|--|---------------------------|--|
| 大腸がん検診 | 2日分の便の潜血反応検査 | 40歳以上 | 500円 | 提出日を含めて3日間のうち、異なる日の2日分の便をお持ちください。 ポリープのある方、痔などで出血がある方は、医療機関を受診してください。 |
| 肺がん検診 (65歳以上の方については、結核レントゲン検診を含む。) | 胸部レントゲン撮影 (必要な方は喀痰検査) | 40歳以上 ※4月の結核レントゲン検診を受診された方は受診できません。 | レントゲン撮影 300円 喀痰検査 700円 | 結核レントゲン検診を受診される方は受診できません。 ●喀痰検査対象者 (いずれか該当者) ・満50歳以上で喫煙指数(1日の喫煙本数×喫煙年数)が600以上の方 ・6か月以内に血痰のあった方 |

※後期高齢者の方、年度内に75歳に到達する方は無料です。また、生活保護世帯の方、非課税世帯で助成対象となる方は受診料の助成があります。詳しくは健康づくり課まで。

＜申込方法＞

4月・5月に実施の大腸がん検診・肺がん検診は申込み不要です。直接会場にお越しください。なお、大腸がん検診は事前に容器をお渡しします。配布は、各庁舎窓口、各行政サービスセンター、米原げんきステーションで随時配布します。

健康教室のお知らせ

参加は自由です
直接会場に
お越しください

「高齢者の口腔ケア」

口腔ケアの意義と実施方法についてお話しします。

- 講師 澤歯科医院 澤 秀樹 先生
きたむら歯科 北村 鉄也 先生
- 日時 4月11日(木)
13時30分~15時
- 場所 長浜市保健センター宮司分室
(長浜市宮司町1181-2)

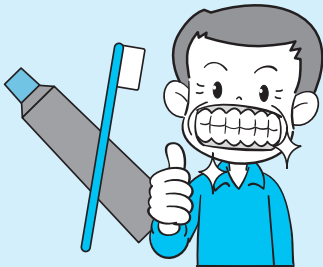

おきがる健康相談

保健師と一緒に健診結果から生活を振り返り、生活習慣病予防について考えてみませんか?

| 実施日 | 時間 | 会場 | 持ちもの |
|----------|-------------|-------------|--------------------|
| 5月24日(金) | 13:30~16:30 | 米原げんきステーション | 健診結果通知書 (過去分含む) |
| 5月29日(水) | 9:00~12:00 | 近江保健センター | |
| 5月30日(木) | 9:00~12:00 | 山東健康福祉センター | 筆記用具 |
| 5月31日(金) | 13:30~16:30 | 伊吹保健センター | 眼鏡等 |

*相談は無料です。
*相談を希望される方は、3日前までに健康づくり課までお申し込みください。

おしらせ

工藤神経内科クリニックでの乳幼児予防接種は、1歳以上の方のみとされましたので、お知らせします。



4月の救急医療

一休日に具合が悪くなったとき

休日の内科・小児科の救急医療は、当番制で対応しています。受診の際には、健康保険証・お薬手帳などをお忘れなく。

| 医療体制 | | 4/7 (日) | 4/14 (日) | 4/21 (日) | 4/28 (日) | 4/29 (月・祝) |
|--|---|-------------------------------|-------------|-------------|-------------|---------------|
| 比較的時間として 【医師 一 体 制 次 】 | 長浜米原休日急患診療所 (長浜市宮司町1181-2 ☎65-1525) 受付時間 8時30分~11時30分 12時30分~17時30分 | ○ | ○ | ○ | ○ | ○ |
| | 【重症なとき】 【医師 一 体 制 次 】 | 子どもの場合 診療時間 8時~ 翌朝8時 | 日 赤 | 日 赤 | 日 赤 | 日 赤 |
| | 上記以外 | 日 赤 | 市 民 | 日 赤 | 市 民 | 日 赤 |

小児救急電話相談 短縮ダイヤル#8000 ☎077-524-7856

- 相談日時 平日・土曜日18時~翌朝8時/日曜日・祝日 9時~翌朝8時
- 対象者 県内在住の15歳以下のお子さんとその家族

こどもの救急ホームページ <http://www.kodomo-qq.jp/>

犬の登録と狂犬病予防注射は飼い主の義務です！

生後3か月以上の犬には、登録(初回のみ)と年に1回の狂犬病の予防注射を受けることが法律で定められています。

集合注射(新規登録も可能)を次の日程で行います。また、各動物病院でも注射を受けることができますので、必ず受けてください。

- ①登録済の犬は、登録カード(愛犬カード)を必ず持参してください。
- ②犬の身体は清潔にし、犬を制御できる方が連れてきてください。
- ③咬傷犬、妊娠、病気、その他異常のある犬については、事前に申し出てください。
- ④手数料は、お釣りのないようお願いします。

予防注射および登録手数料

- 既に登録している場合(合計3,200円)
 - 予防注射手数料 1頭 2,650円
 - 予防注射済票交付手数料 1件 550円
- 新たに登録する場合(合計6,200円)
 - 犬の登録手数料 1頭 3,000円
 - 予防注射手数料 1頭 2,650円
 - 予防注射済票交付手数料 1件 550円

…… 愛犬に迷子札をつけましょう ……

最近迷い犬が増加しています。捕獲された犬は滋賀県動物保護管理センターへ収容され、1週間たっても飼い主が現れない場合は、一部の犬を除いて安楽死処分となります。

迷子の犬たちは、住所も電話番号も言えません。飼い主がすぐにわかるように首輪に飼い主名や電話番号など入った迷子札を付けてください。

愛犬が迷子になった場合の連絡先

もし愛犬が迷子になってしまったら、心当たりを探すとともに、迷わず下記までご連絡ください。

- 1 滋賀県動物保護管理センター ☎0748-75-1911
- 2 長浜保健所 ☎65-6664
- 3 米原市役所環境保全課 ☎58-2230

次の項目を連絡してください

- ①種類 ②毛色 ③性別
- ④首輪等の特徴
- ⑤飼い主の住所氏名電話番号



迷い犬・猫情報ホームページ
(滋賀県動物保護管理協会)

予防注射の日時と会場

| 実施月日 | 実施時間 | 会場 | 実施月日 | 実施時間 | 会場 | |
|---------------------------------|-------------|---------------------------------|---------------------------------|-------------------------------|--------------|-------|
| 4月10日(水) 笠原動物病院 (獣医師：笠原) | 9:20~ 9:50 | 山東生涯学習センター | 4月22日(月) 吉永動物病院 (獣医師：吉永) | 9:00~ 9:20 | 藤川集会所 | |
| | 10:00~10:20 | ボランティアセンター三島荘 | | 9:25~ 9:35 | 寺林集会所 | |
| | 10:30~10:50 | おおはらクリニック駐車場 | | 9:45~10:10 | 大清水会館 | |
| | 11:00~11:20 | 野一色会館 | | 10:20~10:40 | 杉澤集会所 | |
| | 11:30~11:45 | 龍が鼻会館 | | 10:50~11:10 | 高番集会所 | |
| | 13:20~13:35 | 河内会館 | | 11:15~11:45 | 伊吹庁舎駐車場 | |
| | 13:45~13:55 | 長久寺集会所 | | 9:00~ 9:20 | 上丹生公会堂 | |
| | 14:05~15:00 | 山東B&G海洋センター | | 9:35~10:15 | 河南小学校駐車場(注) | |
| 4月15日(月) 吉永動物病院 (獣医師：吉永) | 15:10~15:30 | 大野木会館 | 4月24日(水) みなみ動物病院 (獣医師：美並) | 10:30~11:00 | 旧息郷小学校 | |
| | 15:40~16:15 | 山東庁舎駐車場 | | 11:15~11:30 | 西番場公民館 | |
| | 8:45~ 8:55 | 弥高集会所 | | 13:10~13:30 | 磯公民館 | |
| | 9:05~ 9:25 | 上野会館 | | 13:40~13:55 | 筑摩蓮沼会館 | |
| | 9:35~ 9:45 | 伊吹生活改善センター | | 14:05~14:50 | 米原庁舎駐車場 | |
| | 9:55~10:05 | 大久保公民館 | | 15:00~15:15 | 米原区公民館 | |
| | 10:15~10:25 | 上板並万伝寺前 | | 5月8日(水) 笠原動物病院 (獣医師：笠原) | 13:30~13:40 | 近江診療所 |
| | 10:35~10:45 | 吉槻行政サービスセンター | | 13:50~14:00 | 旧坂田診療所 | |
| 10:55~11:05 | 曲谷ライスセンター前 | 14:10~14:30 | 近江庁舎駐車場 | | | |
| 4月16日(火) なごみ動物病院 (獣医師：大川) | 11:20~11:30 | 甲津原交流センター | 5月9日(木) 笠原動物病院 (獣医師：笠原) | 13:30~14:00 | 山東B&G海洋センター | |
| | 9:20~ 9:35 | 世継会館 | | 14:15~14:45 | 山東庁舎駐車場 | |
| | 9:45~10:15 | 旧坂田診療所 | | 15:00~15:15 | 山東生涯学習センター | |
| | 10:25~10:40 | サンライズ近江公民館 | 5月13日(月) 吉永動物病院 (獣医師：吉永) | 15:30~15:50 | おおはらクリニック駐車場 | |
| | 10:50~11:20 | 近江庁舎駐車場 | | 9:30~ 9:50 | 大久保公民館 | |
| | 13:00~13:15 | 近江診療所 | | 10:10~10:30 | 伊吹庁舎駐車場 | |
| | 13:25~13:45 | 多和田林業会館 | | 13:30~13:45 | 河南小学校駐車場(注) | |
| | 14:00~14:15 | 岩脇会館 | | 13:55~14:05 | 旧息郷小学校 | |
| 14:30~14:40 | さくらが丘公民館 | 5月15日(水) みなみ動物病院 (獣医師：美並) | 14:30~14:40 | 磯公民館 | | |
| | | | 14:50~15:00 | 筑摩蓮沼会館 | | |
| | | | 15:10~15:30 | 米原庁舎駐車場 | | |

(注) 河南小学校(旧醒井小学校)会場は、今年度から小学校裏の駐車場に場所を変更しました。

お問い合わせ 経済環境部 環境保全課(伊吹庁舎) ☎58-2230 ☎58-1630



未就園児家庭を対象にした「地域子育て支援センター」では、さまざまな子育て支援活動を展開しています。子どもたちのすこやかな成長と、楽しい育児を応援していますので、みなさん、ぜひ遊びにきてくださいわ!



地域子育て支援センターだより

子育て講座 移動動物園がやってくる!!

いろいろな動物たちをそーっと眺めたり、ふれたりして、命のぬくもりを感じてくださいね。かわいい動物がみなさんをお待ちしています。

- 日時 5月24日(金) 10時~11時30分(受付9時45分~)
- 場所 グリーンパーク山東屋外ゲートボール場(雨天:グリーンドーム)

子育て支援センター はなばたけ

いぶき認定こども園内 〒521-0314 米原市春照1950
☎ 58-2001 ☎ 58-2001

はなばたけ開設時間
月~金 8:30~12:00 13:00~14:30



●5月のプチランド (親子活動)

季節に合わせて活動のテーマを決め、親子で楽しく遊びます!

| 実施日 | 会場 | 時間 |
|----------|-----------|----------------|
| 5月7日(火) | いぶき認定こども園 | 10時~ 11時30分 |
| 5月14日(火) | | |
| 5月21日(火) | | |
| 5月28日(火) | | |

※5月28日(火)はお誕生会をします。5月生まれのお友だち遊びにきてね!

●お散歩プチ (親子活動)

おもちゃや公園の遊具で遊ぼう!

| 実施日 | 会場 | 時間 |
|----------|----------|-------------------|
| 5月9日(木) | 大久保公民館 | 10時30分~ 11時30分 |
| 5月23日(木) | 愛らんど | |
| 5月30日(木) | 伊吹老人憩いの家 | |

●はなっこランド

気軽に遊べるお部屋を開放しています。園庭の遊具や砂場でも遊べます。

園庭・保育室開放 午前の部(月・水・金曜日) 8時30分~12時
午後の部(月~金曜日) 13時~14時30分

子育て支援センター あゆっこ

米原中保育園内 〒521-0016 米原市下多良146-1
☎ 52-1114 ☎ 52-5131

あゆっこ開設時間 月~金 9:00~12:00
13:00~15:00



●5月のめばえ (親子活動)

お家の人やお友だちといっしょに遊ぼう!

| 実施日 | 会場 | 時間 |
|----------|--------|----------------|
| 5月2日(木) | 下丹生集会所 | 10時~ 11時30分 |
| 5月9日(木) | 入江公民館 | |
| 5月16日(木) | 米原区公民館 | |
| 5月23日(木) | 朝妻集会所 | |

園庭・保育室開放 午前の部(月・火・水・金曜日) 9時~12時
午後の部(月・水曜日) 13時~15時
年齢別開放 1歳児(火曜日) 13時~15時
0歳児(木曜日) 13時30分~15時
2歳児(金曜日) 13時~15時

5月から新しい遊び場がふえるよ!

5月から毎月第2・4土曜日に未就園の親子・家族を対象にした遊び場を開設します。

- 開設時間 第2・4土曜日 10時~12時
- 5月の開放日 5月11日(土) 25日(土)
- 開設場所 ふたばっこ (近江はにわ館・図書館内)

子育て支援センター 寺子屋

長岡保育園内 〒521-0242 米原市長岡1167-4
☎ 55-3767 ☎ 55-8222

寺子屋開設時間 月~金 9:00~14:00



●5月の寺子屋ひろば (親子活動) 公園やおもちゃで遊ぼう!

| 実施日 | 会場 | 時間 |
|----------|------------|----------------|
| 5月9日(木) | 坂口会館 | 10時~ 11時30分 |
| 5月16日(木) | 三島池(池下公民館) | |
| 5月23日(木) | 北方公民館 | |

●ママカフェ曜日

同じ年月生まれのお子さんがいるお母さん同士、日頃の子育てについておしゃべりしたり、お茶を飲んだりしながらゆったり過ごしていただける場所です。

| 実施日 | 対象児童 | 時間 |
|----------|-------|----------------|
| 5月8日(水) | 0歳児 | 10時~ 11時30分 |
| 5月15日(水) | 1歳児 | |
| 5月22日(水) | 2歳児以上 | |

15日(水)は「おかあさんげんきプロジェクト」代表宮川美智子さんが来所予定です。

子育て支援センター ふたばっこ

近江はにわ館・図書館内 〒521-0072 米原市顔戸281-1
☎ 52-0363 ☎ 52-0363

ふたばっこ開設時間 火~金 10:00~15:00



●5月お散歩てくてく

お絵かきや風船遊びをしよう!

| 実施日 | 会場 | 時間 |
|----------|---------|----------------|
| 5月9日(木) | 世継会館 | 10時~ 11時30分 |
| 5月16日(木) | 新庄公民館 | |
| 5月23日(木) | 母の郷自治会館 | |
| 5月30日(木) | 多和田会館 | |

●ほかほか広場

気軽に遊べるお部屋を開放しています。園庭の遊具や砂場でも遊べます。

園庭・保育室開放 午前の部(火・水・金曜日) 10時~13時
午後の部(火~金曜日) 13時~15時

※5月7日(火)・23日(木)は図書館休館のため、ほかほかひろばはお休みです。



子育ての相談には、お子さんと一緒にどうぞ！

こども元気局に「子ども面談室」と「キッズコーナー」がオープン！

「ちょっと市役所で話が聞きたいけど、
赤ちゃん連れだと行きにくいな」
「保育園に入れる相談をしたいけど、
子どもがじっとしていないからゆっくり話せないな」

・・・このように感じる方もあったのではないで
しょうか。こども元気局ではお子さんをお連れの方が
利用しやすいように2つの改善を行いました。



▲子ども面談室(左)とキッズコーナー(右)

子ども面談室

山東庁舎2階別館におもちゃや絵本、プレイセラピ
ー用品を備えた子ども面談室ができました。

小さなお子さんから小学生まで安心して過ごせる
空間となっていますので、保護者のみなさんもゆっ
くりじっくり相談していただくことができます。

キッズコーナー

ちょっとした相談や書類の記入時には、こども元
気局窓口横のキッズサークルをご利用ください。サ
ークルの中で遊べば、お子さんも楽しく待つことが
できます。ベビーベッドはオムツ交換や着替えなど
自由にお使いください。

お問い合わせ こども家庭サポートセンター(山東庁舎こども元気局内) ☎55-8112 📠55-4040

子どもたちの学びのために

～地域や事業所のみなさんから寄贈いただきました～

●「伊吹山お花畑植物ガイド」

伊吹山ネイチャーネットワークのみなさんから



伊吹山の環境保全やエコツーリズムなどに取
り組まれている「伊吹山ネイチャーネットワ
ーク」から、市内の小学6年生などを対象に「伊
吹山お花畑植物ガイド」を451セット寄贈いた
だきました。

この寄贈に対して、3月11日に市役所山東庁
舎で、代表の筒井杏正さんに感謝状を贈呈しま
した。筒井さんは「伊吹山の素晴らしさを多く
の方、特に子どもたちに知ってもらうことで、
自然愛護や環境保全の意識の高まりにつなげ
ばうれしい」と語っておられました。

●「郵便局のひみつ」

日本郵便株式会社
東草野郵便局から



日本郵便株式会社東草野郵便局の坂東俊孝局
長からは、「まんがでよくわかるシリーズ『郵便
局のひみつ』(学研パブリッシング)」を市内の
小学校と図書館・図書室に寄贈いただきました。

今後の子どもたちの学びに生かしていきます。

お問い合わせ 市教委 学校教育課(山東庁舎) ☎55-8109 📠55-4040

軽自動車税の減免手続きについて

●対象となる方

- ・身体障害者手帳、戦傷病者手帳、療育手帳、精神障害者保健福祉手帳のいずれかの交付を受け、一定の要件に該当する方
- ・単身で生活する身体障がい者の方が所有する軽自動車等を、常時介護している方が運転する場合

●対象となる軽自動車

- ・障がい者(身体・知的・精神)本人が所有する軽自動車、原動機付自転車、二輪の小型自動車
- ・18歳未満の障がい者(身体・知的・精神)の通学、通勤もしくは生業のために利用するための軽自動車、原動機付自転車、二輪の小型自動車

減免を受けられるのは、1人1台です。
自動車税(普通自動車)の減免を受けられている場合は対象となりません。

●減免申請に必要なもの

身体障害者手帳・戦傷病者手帳・療育手帳・精神障害者保健福祉手帳のいずれかの手帳、印鑑、運転者の免許証、自動車車検証、軽自動車税減免申請書

●申請期限

5月24日(金)
運転者が生計を一にする方の場合
生計同一証明書、軽自動車税の減免申請についての確認書(注) (注)今年度から新たに加わった書類です。

●申請期限

公的機関や地縁団体等が所有する車両についても減免になることがあります。詳しくは税務課まで。



☎ 市 税務課(近江庁舎)

☎ 52-1556 FAX 52-8730

重度心身障がい者(児)に対する自動車燃料費・福祉タクシー運賃の助成

市では、身体・知的・精神障がい者(児)の社会参加を支援するため、自動車燃料費、タクシー運賃、リフト付きタクシー運賃の助成を行っています。

●対象となる方

①自動車燃料費助成

自動車税(軽自動車税)の減免を受け、身体障害者手帳1級~4級、療育手帳Aまたは精神保健福祉手帳1級をお持ちの方

②福祉タクシー運賃助成

身体障害者手帳1級・2級、療育手帳A、または精神保健福祉手帳1・2級をお持ちの方

③リフト付きタクシー運賃助成

全身性障がい者をお持ちであり、リフト付きタクシーの利用でなければ移動が困難な方

●助成内容

該当される助成区分に応じて、1か月あたり2~8枚の助成券(①・②は500円券、③は2,000円券)を交付します。

*助成券の交付はいずれか1種類のみ。
*再発行はしません。

●手続き方法

上記のいずれかの手帳を各庁舎窓口もしくは社会福祉課までご持参ください。自動車燃料費助成を申請される場合、運転免許証と平成24年度の自動車税(軽自動車税)の減免を受けていることがわかる書類が合わせて必要です。

☎ 市 社会福祉課(山東庁舎)

☎ 55-8102 FAX 55-8130

障がい者自立生活プログラム(湖北自立生活塾)受講生募集

調理実習や外出実習など、障がいのある人が地域で一人暮らしをはじめめるためのプログラムです。

●期 間

6月~翌年3月のうち24日間程度

●対象者

- アパート等での一人暮らしをめざす①~③の人
- ①グループホームに入居している人
- ②施設入所者、精神科等長期入院している人
- ③親元で同居している人

●定 員

10人程度(面接・選考あり)

●受講料

無料(交通費等実費負担あり)

●申込み

4月30日(火)までに下記まで

☎ 市 社会福祉課(山東庁舎)

☎ 55-8102 FAX 55-8130

✉ syakaifukushi@city.maibara.lg.jp

パソコン体験教室 受講生募集 パソコンでオリジナルエコバックを作ろう

湖北地域にお住まいの障がいのある方を対象としたパソコン体験教室です。



●開催日

5月25日(土)・6月22日(土)・7月27日(土)
午前の部 10時~12時(定員3人)
午後の部 13時30分~15時30分(定員3人)

●参加費

材料費 500円

●申込み

4月8日(月)~4月26日(金)に下記まで。
参加希望日と時間をお知らせください。

*先着順

☎ 湖北地域しょうがい者相談センター

ほっとステーション

☎ 64-5130 FAX 64-5131



相談

心配ごと総合相談

人権・行政・心配ごとなど、市民のみなさんの様々な相談に応じます。奇数月には身体障がい者・知的障がい者の相談もあわせて行います。

相談は無料で、秘密は厳守されます。時間はいずれも10時から12時までで、相談時間は1時間程度です。受付は10時から11時です。

| 相談日 | 会場 | 総合相談 | 身体障がい者相談 | 知的障がい者相談 |
|---------|------------------|------|----------|----------|
| 4/2(火) | やすらぎハウス(顔戸21-2) | ○ | — | — |
| 4/9(火) | ルッチプラザ(長岡1050-1) | ○ | — | — |
| 4/16(火) | ゆめホール(三吉570) | ○ | — | — |
| 4/23(火) | 愛らんど(春照56) | ○ | — | — |
| 5/7(火) | やすらぎハウス(顔戸21-2) | ○ | ○ | — |
| 5/14(火) | ルッチプラザ(長岡1050-1) | ○ | ○ | — |
| 5/21(火) | ゆめホール(三吉570) | ○ | ○ | ○ |
| 5/28(火) | 愛らんど(春照56) | ○ | — | ○ |

問 市 福祉支援局(山東庁舎)
☎ 55-8110 FAX 55-8130

法律相談

毎月第2木曜日に弁護士が相談に応じる「法律相談」を開設しています。秘密は厳守されます。

時間はいずれも10時から12時までで、相談時間は30分以内で、事前に予約が必要です。

| 相談日 | 会場 |
|----------|--------------|
| 4月11日(木) | 愛らんど(春照56) |
| 5月9日(木) | ゆめホール(三吉570) |

費用▶1,000円
問・問 市 福祉支援局(山東庁舎)
☎ 55-8110 FAX 55-8130

結婚相談

市では、結婚相談所を毎月第2木曜日と第4土曜日に開設しています。相談は無料で秘密は厳守します。お気軽にご来場ください。

日時▼
4月11日(木) 13時30分~16時
4月27日(土) 9時30分~12時
会場▶伊吹薬草の里文化センター
問 市 商工観光課(伊吹庁舎)
☎ 58-2227 FAX 58-1197

男女共同参画「こころの悩み相談室」

家庭や地域、職場などでの悩みやパートナーからの暴力など、暮らしの中の様々な悩みについてご相談ください。相談員が問題解決に向けて一緒に考えます。時間はいずれも10時から12時まで。

| 相談日 | 会場 |
|----------|--------------------------|
| 4月11日(木) | 和ふれあいセンター(朝妻筑摩34-) |
| 4月20日(土) | ルッチプラザ(長岡1050-1) |
| 4月25日(木) | S・Cプラザ内男女共同参画センター(一色444) |
| 5月9日(木) | 和ふれあいセンター(朝妻筑摩34-) |
| 5月16日(木) | ルッチプラザ(長岡1050-1) |
| 5月23日(木) | S・Cプラザ内男女共同参画センター(一色444) |

* 前日までの予約、電話またはセンターでの直接相談が原則です。
* 相談無料・秘密厳守、男女問わず受け付けます。
問・問 市 人権政策課(米原庁舎)
☎ 52-6629 FAX 52-4539

少年に関する悩みごとは米原市少年センターへ

不登校やいじめ、進学や仕事など、青少年に関するあらゆる相談を受け付けています。
相談専用電話 ☎ 54-5000

4月の時間外窓口のご案内

夜間窓口(19時まで延長).....

《実施日と場所》
◎伊吹庁舎・近江庁舎
4月4日(木)・18日(木)
◎山東庁舎・米原庁舎
4月11日(木)・25日(木)
《取り扱い業務》
* 住民票・戸籍に関する証明書の発行
* 印鑑登録申請・印鑑登録証明書の発行
* 税に関する証明書の発行
* 税金の納付
* 125cc以下のバイクの登録
* 米原市ナンバー(旧町ナンバー含む)の廃車
* 臨時運行許可業務

休日窓口(日曜日に開庁).....

《実施日と場所》
4月7日(日) 8時30分~12時
《取り扱い業務》
* 住民異動届(転入・転出・転居)の受付
* 住民票・戸籍・税の証明書の発行
* 印鑑登録申請・印鑑登録証明書の発行
* 市税などの納税相談
(詳しくは収納対策課まで☎52-3189)
問 市 市民窓口課(米原庁舎)
☎ 52-6927 FAX 52-4539

4月の税等料金・納付のお知らせ

▶ 保育所保育料 4月分
▶ 水道料金 4月分
(1~2月使用量を1/2したもの)
▶ 下水道使用料 4月分
山東・伊吹・米原地域
(1~2月汚水量を1/2したもの)
近江地域
(12~1月汚水量を1/2したもの)

~納税は便利な口座振替で~
口座振替日・納期限 4月30日(火)
口座名義人等に変更があった場合は改めて手続きが必要です。

問 市 収納対策課(近江庁舎)
☎ 52-3189 FAX 52-6930

今月の表紙
熱を帯びたトレーニング

旧山東東小学校の校舎を活用してグループホームなどを展開されている「緑泉会」。この施設にあるボクシングフィットネスジムで、4月に岐阜で開催される大会に向け、熱心にトレーニングされていました。次々とくり出される迫力あるパンチが印象的でした。
(写真サポーター 松居直和)

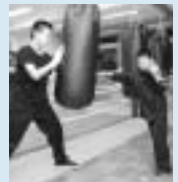

海外青年協力隊・シニア海外ボランティア

4月1日から受付をスタートします。海外でのボランティアにチャレンジしてみませんか?

応募資格 ●海外青年協力隊
満20歳から満39歳(平成25年5月13日時点)で日本国籍を持つ方
●シニア海外ボランティア
満40歳から満69歳(平成25年5月13日の時点)で日本国籍を持つ方

募集締切 5月13日(月)*消印有効
詳細・資料請求は右記まで
JICAボランティア募集選考窓口
電話03-6261-0264

JICAボランティア



おしらせ 市立学校給食運営委員を募集

学校給食の適切な運営や子どもたちに安心・安全でおいしい給食を提供するために、学校給食運営委員会でご意見をいただきます。ご応募をお待ちしています。

募集人員▶3人以内

任期▶平成25年6月1日から
平成26年3月末まで

応募資格▶市内在住・在勤・在学で満20歳以上の人（平成25年4月1日現在）*市の他の審議会等の委員に3つ以上委嘱されている方は、委員になることができません。

申込用紙の配布▶東部給食センター、西部給食センター、各庁舎の自治振興課などに設置しているほか、市の公式ウェブサイトからもダウンロードできます。

応募方法▶所定の応募用紙に必要事項を記入の上、持参・郵送・ファックス・メールのいずれかの方法で提出してください。

応募締切▶4月30日(火)まで

その他▶選考委員会で面接を行い、教育委員会で申込内容を総合的に判断して決定します。

問 米原市立東部給食センター
☎ 55-1403 FAX 55-1913

おしらせ 電源立地地域対策交付金活用事業を紹介

「電源立地地域対策交付金」は、公共施設の整備や住民福祉の向上を図る事業を支援するために国から交付されるもので、発電用施設の設置について地元の理解促進などを目的としています。

平成24年度は、近江にし保育園およびいぶき認定こども園の運営に交付金を活用しました。



*市内の発電用施設は、伊吹発電所と小泉発電所(いずれも水力発電)です。

問 市 財政課(米原庁舎)
☎ 52-1553 FAX 52-4447

「人生、いろどり」上映会
4月12日(金)ルッチプラザ

過疎のまち徳島県上勝町の「葉っぱビジネス」をテーマにした映画です。上演時間など詳しくはルッチプラザまで。

☎ 55-4550



広報まいばら写真サポーター 松居直和さんの写真展

- 期間 4月8日(月)~6月7日(金)
10時~17時
- 会場 醒井水の宿駅(入場無料)



2007年から広報まいばらの表紙撮影にご協力いただいている松居さんの写真展。平成24年滋賀県広報コンクール(滋賀県広報協会主催)で6月1日号の広報まいばらが知事賞に輝きましたが、躍動感あふれるお祭りの表紙写真も評価のポイントのひとつとなりました。

写真展では、これまでの広報写真など約30点が展示されます。ぜひご来場ください。

問 醒井水の宿駅
☎ 54-8222 FAX 54-8223

国民年金のおしらせ

問 日本年金機構 彦根年金事務所
☎ 0749-23-1114

平成25年度の国民年金保険料は月額15,040円です

- 毎月の保険料の納付を、口座振替の早割制度(当月末振替)にされると、保険料が月々50円の割引になります。
- 4月分から3月分までの保険料を、納付書でまとめて納付(前納)されると、保険料が3,200円の割引になります。納期限は4月30日(火)です。お手元に納付書がない場合は、お問い合わせください。
- *口座振替およびクレジットカードによる1年前納受付は終了しています。

ご存じですか? 「学生納付特例制度」

国民年金には、学生本人の前年所得が一定基準以下の場合、申請して承認されると保険料の納付が猶予される「学生納付特例制度」があります。



- ◆申請窓口
保険課、各庁舎窓口、各行政サービスセンター
- ◆申請に必要なもの
年金手帳、在学証明書(学生証の写し)、平成25年1月1日に米原市に住所のない方は平成24年中の所得がわかる書類、同居してない親族が申請するときは委任状(任意)、印鑑(本人自署の場合は不要)
- ◆受付期間(平成25年度分)
平成25年4月1日~平成26年4月30日
- *申請受付後、審査に必要な所得等の確認を行います。所得確定が6月以降になるため、決定通知書等の送付には時間がかかる場合があります。
- *平成24年度に学生納付特例制度が承諾された方で、平成25年度も引き続き在学予定の方には、3月下旬にハガキ形式の申請書を送付します。同一の学校に在学する場合はこのハガキに記入するだけで手続きができます。



おしらせ 保護者のみなさんへ
就学援助制度について

市では、就学に必要な給食費や学用品費、通学用品費などを援助する就学援助制度を実施しています。詳しくはお問い合わせください。

支給対象者▼

市内小・中学校に通学される児童生徒の保護者のなかで、経済的な理由など一定基準を満たす方

申請書設置場所▼

各庁舎窓口、教育総務課(山東庁舎)、市内各小・中学校

申請方法▼

必要事項を記入した申請書を5月10日(金)までに各学校長へ提出

問 市教委 教育総務課(山東庁舎)

☎ 55-8107 FAX 55-4040

おしらせ パスポートセンター
米原出張

4月30日(火)と5月7日(火)は、滋賀県立文化産業交流会館が休館日のため、米原出張窓口はお休みします。申請には、平日の火・水・木曜日にお越しください。

なお、大津の窓口(ピアザ淡海1階)は、土・日・祝日・年末年始を除き、申請受付業務を行っています。

問 滋賀県パスポートセンター

☎ 077-527-3323

おしらせ 固定資産税の
「縦覧」について

固定資産税の縦覧は、みなさんが所有されている土地や家屋の評価額が、他の固定資産と比較して適正であることを確認するための制度です。平成25年度の固定資産税の縦覧を次のとおり実施します。

縦覧できる内容▼

- ・土地価格等縦覧帳簿
所在、地番、地目、地積、価格
- ・家屋価格等縦覧帳簿
所在、種類、構造、床面積、価格
- *土地・家屋の所有者や税額については、縦覧の対象外です。

縦覧できる人▼

平成25年1月1日時点で、市内に課税対象の土地や家屋を所有している人

縦覧期間▶4月1日(月)から5月31日(金)までの執務時間内

縦覧場所▶近江庁舎は税務課、米原庁舎は市民窓口課、山東・伊吹庁舎は各自治センター自治振興課で縦覧できます。

縦覧に必要なもの▼

- ・納税者本人であることが確認できる書類(運転免許証など)
- *代理人または納税者から委任を受けた方は委任状が必要となります。

問 市 税務課(近江庁舎)

☎ 52-1556 FAX 52-8730

おしらせ 太陽光発電設備等の
購入補助について

市民生活のエコライフへの転換を図り、持続可能なまちづくりを推進するため、家庭用再生可能エネルギー利用設備の導入に対し、補助金の交付を行います。

対象設備▼

太陽光発電設備・薪ストーブ

対象者▼

- *平成25年4月1日以降に設備の設置工事に着手し、自ら居住する市内の住宅に住宅用太陽光発電設備または薪ストーブを新たに設置する方。(平成26年3月31日までに完了する方)
- *太陽光発電設備と薪ストーブを同時に設置する場合は、どちらか一方のみが対象となります。
- *1棟につき1回の補助が限度です。
- *市民税等の滞納がない方。

補助金額▼

太陽光発電設備

1kWあたり2万円(限度額8万円)

薪ストーブ 1件につき5万円

- *申請金額が、予算額(820万円)を上回る時点で、申請受付を終了申請手続等▼

着手前に交付申請書に次の書類を添えて提出してください。(申請者本人の住民票・平成24年度の納税証明書・位置図・対象設備に係る契約書の写し・設備のカタログ等)

問 市 環境保全課(伊吹庁舎)

☎ 58-2230 FAX 58-1630

お詫びと訂正 平成24年の広報まいばら7月1日号に誤りがありました。大変遅くなりましたが、下記のとおり訂正しお詫びします。環境保全課 ☎58-2230
5ページ「水源の里まいばら水フォーラム」
【誤】*この事業は全国モーターボート競争施行者協議会からの拠出金を受けて実施するものです。
【正】*この事業は全国モーターボート競争施行者協議会からの拠出金を受けて実施するものです。

弁護士に気軽に相談できます

相談料 1時間 5,000円(税込)
多重債務は無料

相談受付ダイヤル **0749-68-1530**

弁護士法人 HP <http://www.ohmi.lawyers-office.jp>
おうみ法律事務所
〒526-0031 長浜市八幡東町225
弁護士 竹内 寛
弁護士 中村 明宏 (滋賀弁護士会所属)

みなみ動物病院 診察案内

米原市高津199-5 (開放倉庫さんから北に100m)

フィリア・狂犬病予防注射の季節です

午前 9:00~12:00
午後 4:00~7:00
休診 水曜日/日・祝午後

新規の方は是非この機会にご来院ください! 好評につき今年も実施!

◎4月~6月中に新規でフィリア予防・◎当院ではフィリア予防薬を
狂犬病予防注射でご来院の方 6ヶ月以上ご購入いただく
初診料・カルテ作成料無料 1ヶ月分無料

◎H25年度の狂犬病予防注射は当院でも実施しております。

湖北で唯一、ピネオ内視鏡による検査・治療のできる動物病院

詳しくは ホームページ **みなみ動物病院** 検索 TEL.0749-52-8611

日本習字教育財団 **伊富貴書道教室**

入会特典 **習字セットプレゼント**

添削指導と段位級認定
幼児~成人 月謝3000円
毎週木・金曜日15:00~21:00
Tel 080-4765-6123 住所 米原市野一色367-32

広報 **まいばら** 広告主募集

- 掲載時期 各月1日号(前月末頃発行)
- 広告規格 1枠縦45mm×横87mm 2色刷り
- 掲載料金 1号1枠15,000円
- 発行部数 13,300部
- 申し込み 広報秘書課 ☎52-6627

春のまいばらシャッターチャンス

April 4月

うららかな春の日、あなたは何を撮りますか

上丹生チューリップまつり

4月28日(日)10時～15時
上丹生ふれあい広場

約2万本のチューリップが咲き誇る、色とりどりのお花畑。穏やかな春の雰囲気をぜひ写真におさめてみてください。

醒井水の宿駅(☎54-8222)では、電動アシスト付き自転車を借りることもできます。サイクリングを楽しみながら、醒井養鱒場までめぐってみるのもおすすめです。

*例年、会場付近は車で混み合います。
できるだけ公共交通機関をご利用ください。

お問い合わせ 上丹生プロジェクトK
☎54-1928(代表 吉田)

伊吹お田植え祭

4月28日(日)9時～12時 *雨天の場合は29日
道の駅・伊吹の里 旬彩の森周辺

農業の大切さをイベントを通じて伝えていこうと、昨年からはまったお田植え祭。赤いはかまと花がさ姿の早乙女たちが、神田に早苗を植えます。水面に映るその姿も印象的です。

また、お田植え前に披露される、伊吹山を背景にした朝日の豊年太鼓踊も見どころ・撮りどころです。

お問い合わせ 市 伊吹自治振興課 ☎58-2221

蹴り奴振り

4月29日(月・祝)14時～
坂田神明宮(JR坂田駅から北へ徒歩1分)

坂田神明宮の春祭。「イーハーヨンヤセー」「ヨイトマカセー」「サノサノセー」と掛け声をかけながら練り歩く奴たちが、足を高く蹴り上げる瞬間がシャッターチャンス。

また、行列がレンゲ畑の横を通る光景も、春を感じる撮影ポイントです。

お問い合わせ 米原観光協会(伊吹庁舎内) ☎58-2227

大パノラマで春のまいばらを眺めよう

伊吹山ドライブウェイ4月20日(土)オープン(予定)

4月20日(土)・4月21日(日)の2日間は、通行料が半額になるほか、伊吹なべの振る舞いなどの特典が。この春にはレストハウス「スカイテラス伊吹山」もオープンし、絶景の展望を楽しむことができます。

お問い合わせ 伊吹山ドライブウェイ ☎0584-43-1155

