



米原市立科10周年

2015. 6/1
vol.234

ひととまちをつなぐ市政情報誌

まいばら



主な内容

次回の広報まいばら発行日 6月25日(木)／7月1日号

6月はむし歯予防月間 … 4 /米原市のシティセールスが始まります「びわ湖の素 米原」 … 23



天の川のほたるまつり

第32回

問 米原市天の川ほたるまつり実行委員会（伊吹庁舎商工観光課内）
☎ 58-2227 ㊟ 58-1197



よさこい乱舞
in ルッチ
6/7(日) 15時~18時



ほたるパレード
6/6(土) 14時~15時30分

近江長岡蛭まつり
(緑泉館体育館)
6/13(土) 18時~21時

総合案内所
(ルッチプラザ)

6/5(金)~14(日)
17時~21時

天の川ふれあい川まつり
(市 人権総合センターS・Cプラザ)
6/6(土) 9時30分~12時40分

問 市 人権総合センター (S・Cプラザ)
☎ 54-2444

ほたる館 (緑泉館)
5/31(日)~6/19(金)
平日 17時~21時
土日 16時~21時



シャトルバスを利用してホテルにやさしい観賞を!

運行日 6月6日(土)・7日(日)

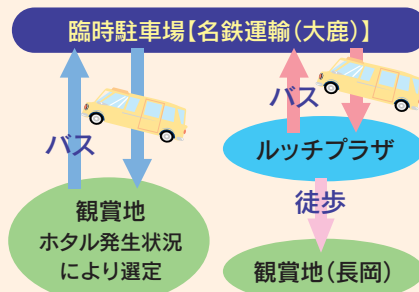

	観賞地行き	ルッチプラザ行き
運行時間 (随時巡回)	19時30分 ~21時	17時30分 ~21時
乗車料金	小学生以上 500円/人 (幼児無料)	無料

ホタルの役割は・・・

環境の生きた指標であり、自然環境のパロメーターとして貴重な役割を果たしています。

現状・課題は・・・

生産性の向上や生活の利便性が高まる一方、資源やエネルギーの消費が大幅に増えています。その影響が地球全体に及んでいるため、私たちは地球規模の広い視野で環境を見つめ直す必要があります。

限りある自然を大切に守り育てるためにも自然保護活動を実践し、地球生態系の一員としてさまざまな生物と共存できる自然とのかかわりの再構築が重要

2015 ほたるサミット in 米原を開催します

「日本一のほたるの里」を目指す全国6市町の首長が集まり、ホタルの保護を通じて環境問題や生物多様性の保全を考え、活力ある緑豊かなふるさとづくりについて話し合います。

参加市町

- 愛知県 阿久比町
- 和歌山県 紀の川市
- 岡山県 真庭市
- 福岡県 北九州市
- 山口県 下関市
- 滋賀県 米原市



テーマ

「ほたるが舞うまち 守り伝える自然と歴史」 ～引き継がれし100年の想いを次世代へ～

米原のホタル保護活動の歴史は古く、大正15年にホタルを捕獲から守る活動が始まりました。その後、ホタルとの共生は時代の流れとともに形を変えつつも、そこにある自然環境保護への責務は変わらず伝えられています。そうした各地に脈々と受け継がれているホタル保護の歴史と人々の願いを守り、次世代へ伝えていくことで環境への理解を深め、責任をもってこの自然を将来へと引き継いでいく想いがサミットのテーマに込められています。



日時

6月13日(土)

申込不要・無料

9時30分～12時30分

場所

ルッチプラザ ベルホール310

内容

オープニング (長岡保育園児によるホタル太鼓)
活動報告 (山東小学校、ホタル保護団体)
パネルディスカッション (参加6市町長)
共同宣言発表 など

※市民のみなさんもサミットに参加できます!!

6月はむし歯予防月間です

健康福祉部 健康づくり課 (山東庁舎) ☎ 55-8105 FAX 55-2406

むし歯は、口の中の「むし歯菌」と「砂糖」が作用し合って「歯垢」と「酸」をつくり、時間がたつと歯を溶かすことでできます。

1歳8か月の頃には、むし歯のある子どもは毎年1パーセント未満ですが、3歳6か月の頃には、毎年約20パーセントの子どもにむし歯がみられます。この結果から、1歳8か月から3歳6か月の間でむし歯が増える子どもが多いことがわかります。

乳歯はむし歯になりやすく、進行も早いので、特に注意が必要です。「乳歯は生え変わるから大丈夫」と思いがちですが、乳歯にむし歯があると、永久歯もむし歯になりやすく、健康に悪影響を及ぼします。

また、米原市は県内でも、むし歯のある子どもが多い地域です。親の心がけで、むし歯のない子どもに育てることができます。むし歯予防を心がけましょう。

むし歯のある子どもの割合 (乳幼児健診の結果より)

	1歳8か月		3歳6か月	
	米原市(%)	滋賀県(%)	米原市(%)	滋賀県(%)
H24	0.33	1.32	24.4	19.9
H25	0.29	1.53	22.4	18.5
H26	0.63	—	18.0	—

激増!!

—米原市民の健康づくり8か条—
第8条

しっかりとみがいて、げんきな歯

むし歯や歯周病予防のために、子どもの頃から歯磨き習慣をしっかりとつけ、大人になっても健診を受けましょう。

みんなで守ろう！ 子どもの「むし歯予防」3つの習慣



歯磨き

●乳時期に歯磨き習慣の準備を

手のひらで頬を触ったり、指のはらで唇を触るなど、口に触られることに慣れさせましょう。何でも口に入れる生後10か月頃に、歯ブラシを持たせてあげましょう。

●仕上げ磨きの習慣づけ

お子さんが自分で歯磨きができるようになって、必ず1日1回は大人が仕上げ磨きをしてあげましょう。



●家族で歯磨き

子どもは大人の真似をしたがります。食事やおやつの後には、大人が率先して歯磨きをしてみせましょう。



食生活

●おやつは回数と時間に注意



おやつを食べる回数が多いほど、むし歯が多いというデータがあります。口の中に長くとどまる飴やガム、ジュースは、食べる量や時間に気をつけましょう。

●よく噛む習慣づけを

よく噛むことで、唾液の量が増えて、口の中もきれいになります。ひと口30回以上噛むことを目標にしましょう。

●早寝早起きを心掛けましょう

22時以降に寝る子どもは、むし歯が多いということがわかっています。むし歯のない子に育てるためにも、早寝早起きを心掛けましょう。



歯科健診

●歯科健診を受診しましょう

市では、1歳8か月、2歳6か月、3歳6か月の健診時に歯科健診を行っています。ブラッシング指導もあります。



▲ブラッシング指導の様子

●定期的に歯科健診を受けましょう

かかりつけの歯科医を決め、定期的に歯科健診を受けることで、それぞれに合った予防方法の指導や、早めの治療が受けられます。



一般社団法人 湖北歯科医師会
瀧上 啓志 先生

必ず歯を磨く約束をしてください 歯は健康の基本です

幼い子どもは、なかなか自分で歯を磨くことができませんので、親がしっかりと歯を磨いてあげる必要があります。歯ブラシをどうしても嫌がる子どもには、ガーゼを指に巻いて歯の表面をぬぐってあげてください。

また、子どもが自分で十分歯を磨けない時期は、出来るだけ甘い飲食物を取らないことが望まれます。ジュースやチョコレート味の覚えさせないようにし、飲み物はフッ化物が多めに含まれる、お茶を好ませるのが良いでしょう。

小学生になると、多くの子どもが自分で歯を磨けるようになります。しかし磨き方が不十分で、磨き残しができると思えます。きれいに磨けているか定期的にチェックしてあげてください。小さなストローク、強すぎない力で、歯を順番に磨くと良いでしょう。

また、甘い飲食物は取らない方が良いでしょうが、小学生になると甘い物が好きになってしまっている子が多いです。甘い物を食べたり飲んだりした後は、必ず歯を磨く約束をしてください。健康な歯の意義と、むし歯で困ることなどを含めて、歯磨きの必要性を根気よく話してあげてください。

(一社) 湖北歯科医師会の歯科医師と歯科衛生士が、湖北口腔保健フェスティバルで、お口の健康についてアドバイスをします！ぜひお越しください！



第38回 湖北口腔保健フェスティバル

出場者募集！

日時 **6月21日(日)**
10時～16時

場所 **長浜文化芸術会館**

お口の中をカメラで見るコーナーやフッ化物塗布、ブラッシング指導、図画・ポスター展など、お口や体の健康のコーナーがたくさんあります。入場は無料です。

問 (一社) 湖北歯科医師会事務局
☎・FAX 62-3020

親子でいい歯コンクール

お子さんと保護者の歯科健診を行い、最もお口の中がきれいな親子を表彰します。



- 時間 10時～(フェスティバルと同時開催)
- 対象 平成26年度に3歳6か月児健診を受けたお子さんとその保護者
- 申込 コンクールの出場を希望する親子は、6月12日(金)までに市健康づくり課(☎55-8105)へ

親と子の強い歯を作ろう運動 無料で歯科健診が受けられます

妊娠期とお子さんの1歳から6歳までの誕生月に、歯科健診やフッ素塗布、衛生指導などが親子一緒に無料で受けられます。

●場所 湖北歯科医師会会員の歯科医療機関

*会員の歯科医療機関は、母子健康手帳の交付時に配布する「親と子のお口の健康手帳」や、湖北歯科医師会のウェブサイト(<http://www.kohokusika.jp/>)に掲載があります。

●持物 母子健康手帳、親と子のお口の健康手帳

●申込 各歯科医療機関に、電話で直接予約してください。

市民のみなさんへの「約束」

平成27年度の部局別重点目標と 平成26年度の達成状況を公表します



お問い合わせ 政策推進部 政策推進課（米原庁舎）
☎ 52-6626 ☎ 52-5195

「部局別重点目標（部長の事業マニフェスト）」は、市政の各部門の運営責任者である各部長が、1年間を通して、どのような姿勢で、どのような目標に重点を置いて業務に取り組むのかを明らかにしたものです。

「希望都市まいばら」の実現に向け、各部長が掲げる平成27年度の部局別重点目標の概要と、昨年の広報まいばら6月1日号で公表した、平成26年度の部局別重点目標の主な取組について、達成状況を公表します。

政策推進部長

平成26年度 達成状況

まちづくりの推進

【取組結果】

まいばら協働事業提案制度を実施し、平成26年度実施事業（4事業）を推進するとともに、平成27年度実施事業（2事業）を採択し、市民と行政の協働による事業を推進しました。

達成度 **3**

魅力ある水源の里まいばらづくりの推進

【取組結果】

水源の里まいばら元気みらい条例を検証し、市全域を水源の里とする条例改正を行いました。その価値や魅力を地域づくりの原動力とするため、シティセールスプランの策定を進めました。また、戦略的な移住定住対策にも取り組み「空家等の発生予防、管理および活用の推進に関する条例」を制定しました。

達成度 **3**

平成27年度 重点目標

政策推進部長 田中 祐行
政策推進課・みらい創生課・
広報秘書課

仕事に対する姿勢

- 住み続けたいまち、訪れたいまち、住んでみたいまち「米原市」としての評価が得られるよう、米原市のみらい創生を進めます。
- 米原駅東口周辺まちづくり事業区域の土地利用の促進、企業誘致活動を進めます。
- 市民と行政の情報共有を図るため、積極的な情報の発信と、市民から寄せられた意見を市政に反映できるよう広聴活動を進めます。

重点目標項目

- ① まち・ひと・しごと米原創生の推進
- ② 魅力あるまいばら暮らしの推進
- ③ 有効な土地利用によるにぎわいのあるまちづくり
- ④ 元気あふれる産業を生み出すまちづくり
- ⑤ 積極的な情報発信による市民との情報共有の推進

政策推進部理事

平成27年度 重点目標

政策推進部理事 山田 英喜
政策推進課・みらい創生課・
広報秘書課

※平成27年度から理事を配置

仕事に対する姿勢

- 庁舎の在り方を基本構想としてまとめ、庁舎の整備に向けた取組を推進します。
- これからの未来にふさわしい米原市を創造するため、第2次米原市総合計画の策定に取り組めます。
- 自治基本条例に基づき、市民等と協働のまちづくりを推進します。

- 米原市総合教育会議を設置し、市長と教育委員会が連携し、教育行政の推進を図ります。

重点目標項目

- ① 庁舎の整備推進
- ② まちづくり指針の策定に向けた取組
- ③ 協働のまちづくりの推進
- ④ 教育行政の推進
- ⑤ 行財政改革の着実な推進

平成26年度は、84.9%の項目で「目標どおりの成果」以上の自己評価となりました。一方、15.1%の項目で「目標をやや下回る成果」以下の自己評価となりました。

「目標をやや下回る成果」以下となった23項目については、平成27年度に成果を上げられるよう、引き続き、目標達成に向けて取り組みます。

達成度		項目数	割合
達成度5	目標を上回る成果	3	2.0%
達成度4	目標をやや上回る成果	26	17.1%
達成度3	目標どおりの成果	100	65.8%
達成度2	目標をやや下回る成果	18	11.8%
達成度1	目標を下回る成果	5	3.3%
合計		152	100.0%

総務部長

平成26年度 達成状況

公共施設・財産の適正管理

達成度

4

【取組結果】

市が保有する土地や建物など、遊休施設の有効活用や処分を進めるため、公共施設再編計画に基づく処分を進めました。(建物解体等3件、市有地売却3件)

健全な財政運営と将来リスクの軽減

達成度

3

【取組結果】

総合計画後期基本計画や、改正した新市まちづくり計画を踏まえた中期財政計画を策定し、計画的な予算措置と財政運営を行いました。

平成27年度 重点目標

総務部長 要石 祐一
総務課・財政課・管財課・
人権政策課

仕事に対する姿勢

- 市民から信頼される市民満足度の高い市役所づくりを進めます。
- 一人ひとりが危機管理を絶えず意識し、市役所全体のことも捉えながら、業務を進めます。

重点目標項目

- ① 健全な財政運営と将来リスクの軽減
- ② 公共施設や財産の適正な管理および処分
- ③ 社会保障・税番号制度の運用に向けた電算システム等の変更
- ④ 人権尊重のまちづくり
- ⑤ 女性の市政参画支援
- ⑥ 入札制度の改革
- ⑦ 適正な人員配置管理と人材育成
- ⑧ 例規等公文書の適正化
- ⑨ 選挙執行、事務全般に関する見直し

地域振興部長

平成26年度 達成状況

市民と行政による協働のまちづくり

達成度

3

【取組結果】

自治会まちづくり支援事業、地域創造支援事業など、地域の課題解決や魅力向上に向けた自治会活動、市民活動を推進しました。

地域に市職員の顔が見える関係づくり

達成度

3

【取組結果】

自治会と職員が一緒になって、地域課題の解決に取り組むため、地域担当職員を配置しました。また、自治会と市で情報を共有し、地域課題の解決を図るため、自治会カルテの作成に取り組みました。

平成27年度 重点目標

地域振興部長 本田 忠光
地域振興課・
自治振興課(山東・伊吹・近江)・
市民窓口課

仕事に対する姿勢

- 地域の多様な主体の参画と協働により、地域特性を生かした活力あるまちづくりを進めます。
- 地域の情報や課題を共有しながら、地域力を高めるため、地域担当職員制度や自治会カルテを活用し、地域コミュニティの活性化を図ります。
- 空き家の発生予防と活用の推進に取り組むとともに、子育て世代などを対象に、JR東海道本線柏原駅、近江長岡駅、醒ヶ井駅周辺地域の空き家・空き地を活用した定住の促進や地域振興を推進します。

重点目標項目

- ① 地域特性を生かした新たな地域振興
- ② 市民と行政による協働のまちづくり
- ③ 地域に市職員の顔が見える関係づくり
- ④ 市民窓口サービスの拡充

平成26年度
達成状況

公金の適正な管理と効率的な運用

達成度 **3**

【取組結果】

金融機関の経営状況を把握するため、立ち入り検査を行うなど、安全で確実な公金管理を行いました。

平成27年度
重点目標

会計管理者 三田村 健城
会計室

仕事に対する姿勢

- 予算の執行が、法令どおり執行されているか厳正に審査し、正確かつ迅速な会計事務を進めます。
- 公金の適正かつ安全な管理運用を行います。

重点目標項目

- ① 適正な予算の執行と法令順守
- ② 公金の適正管理と効率的な運用

平成26年度
達成状況

米原らしい医療・福祉環境の整備

達成度 **3**

【取組結果】

24時間対応の医療福祉複合施設の建設に着工し、保健・福祉・医療の連携による地域医療環境の整備を進めました。

- ▶ 米原市地域包括医療福祉センターは今年10月に開設



防災力の強化

達成度 **2**

【取組結果】

災害から、市民の生命身体および財産を守るため、自主防災組織の強化、防災備蓄品の整備、防災訓練を実施し、災害に強いまちづくりを推進しました。

平成27年度
重点目標

市民部長 高畑 健一
防災危機管理課・税務課
収納対策課・保険課・診療所

仕事に対する姿勢

- 災害に強く、安心して安全に暮らせるまちづくりを目指し、新たな情報システムの構築や大規模災害に備えた備蓄物資等の整備を進めます。
- 24時間対応の在宅医療連携と児童発達支援センター機能を併せ持つ拠点の整備を進め、保健・福祉・医療の連携事業を推進します。

重点目標項目

- ① 防災力の強化
- ② 公共交通の充実
- ③ 国民健康保険事業の円滑な運営に向けた医療費適正化の推進
- ④ 包括的かつ継続的な在宅医療と子育て支援の推進
- ⑤ 公平公正な課税と税収の確保
- ⑥ 収納対策の強化

平成26年度
達成状況

市民を守る安全な道づくりの推進

達成度 **3**

【取組結果】

防災対策として、道路13か所、河川3か所の整備を行いました。また、通学路の安全対策として、グリーンベルトを2577m整備しました。さらに、冬期の安全な通行を確保するため、志賀谷、新庄、飯地先で消雪設備の整備を行いました。



▲通学路の安全対策として、グリーンベルトを整備

平成27年度
重点目標

土木部長 山崎 茂
建設課・都市計画課
上下水道課

仕事に対する姿勢

- 交通の円滑化や利便性の向上、地域振興や産業振興など、まちづくりの基盤となる道路網の充実を図るため、市内4つの地域を縦貫する市内一体化道路事業に取り組みます。
- 災害や不測の事態に備えるため、道路・河川の防災対策、雨水整備、急傾斜地の崩壊防止対策、橋りょうの計画的な修繕、上下水道施設の計画的な予防保全の促進など、市民が安心して住めるまちづくりを進めます。
- 地域の活性化を図るため、都市計画区域における非線引き区域の拡大と坂田駅周辺を核としたにぎわいと、活力ある市街地づくりを進めます。

重点目標項目

- ① 災害に強い道路網の充実
- ② 市民を守る安全な道づくりの推進
- ③ 災害に強いまちづくりの推進
- ④ 有効な土地利用による都市づくりの推進
- ⑤ 上下水道事業の健全経営と水道水の安定供給
- ⑥ 下水道事業の健全経営と施設の適正管理

平成26年度
達成状況

災害に強いまちづくりの推進

達成度 **4**

【取組結果】

災害に強いまちづくりのため、菜種川などの河川改修やしゅんせつ、丹生川砂防事業や十郎谷川砂防事業、枝折地区急傾斜地崩壊対策事業などの県要望や調整を行いました。



▶ 台風の被害を受けた丹生川をしゅんせつ

平成27年度
重点目標

土木部理事 植野 博史
建設課・都市計画課
上下水道課

仕事に対する姿勢

- 災害に強く、安全な暮らしを確保できるまちをつくるため、一級河川の整備やしゅんせつ、土砂災害防止施設の整備促進に努めます。
- 安全で快適な交通体系の整ったまちをつくるため、県道等の整備促進に努めます。
- 元気あふれる産業を生み出すまちをつくるため、貨物ターミナル駅アクセス道路の整備促進を図ります。

重点目標項目

- ① 浸水対策や土砂災害防止対策の推進
- ② 県道等の整備促進
- ③ 貨物ターミナル駅アクセス道路の整備促進

平成26年度
達成状況

安全で快適な教育環境をつくる

達成度 **3**

【取組結果】

全ての小学校にエアコンを設置するなど、安全で快適な教育環境づくりを進めました。

地域の教育ニーズに応えた特色ある教育の推進

達成度 **3**

【取組結果】

各中学校単位で教育フォーラムを開催し、地域と共に学校行事を開催し、合同で環境学習会を開くなど、地域に根ざした学校づくりを通じて、小規模校の良さを生かした教育の充実を図りました。

平成27年度
重点目標

教育部長 田中 博之
教育総務課・学校教育課
学校給食課・生涯学習課
歴史文化財保護課・図書館

仕事に対する姿勢

- 子どもたちが、健やかに学ぶことができる学習環境づくりに努め、確かな学力と生きる力の育成に努めます。
- 郷土に誇りを持ち、人や地域を愛し、生き生きと暮らせるよう、学校、家庭、地域、行政がそれぞれの役割を果たしながら、地域の特色を生かした施策を総合的に進めます。

重点目標項目

- ① 安全で快適な学習環境の提供
- ② 子どもたちの確かな学力と生きる力の育成
- ③ 地域で支える魅力ある学校づくり
- ④ 市民主役の生涯学習とスポーツの推進
- ⑤ 米原らしさを未来につなげる歴史文化のまちづくり

平成26年度
達成状況

地域お茶の間創造事業

達成度 **4**

【取組結果】

元気な高齢者等が、支援を必要とする高齢者を支え、身近な地域でサービスを提供する「地域お茶の間創造事業」の開設支援を13地域で行い、市民協働の福祉施策を推進しました。

認知症の予防と認知症になっても安心して暮らせる地域づくり

達成度 **4**

【取組結果】

認知症高齢者やその家族を地域で見守り支えるため、啓発グループの支援、地域支援推進員の配置、徘徊ネットワークづくりを進めました。

平成27年度
重点目標

健康福祉部長 佐竹 登志子
福祉支援課・社会福祉課
高齢福祉介護課・健康づくり課

仕事に対する姿勢

- 人としての尊厳を保ち、安心した生活が送れるよう、米原の地域特性を生かし、人と人をつなぐネットワークの構築を進めます。また、市民協働による健康福祉の充実を図ります。

重点目標項目

- ① 高齢化する地域を支えるための互助の基盤づくり
- ② 認知症になっても安心して暮らしていける地域づくり
- ③ 高齢化社会に対応するための新たな制度の構築
- ④ 障がい者グループホームの増設
- ⑤ 生活保護者に係る扶養義務者への扶養能力調査
- ⑥ 「米原市民の健康づくり8か条」実践活動の推進
- ⑦ 山東西部における診療所の開設
- ⑧ 介護保険給付の適正化

平成26年度
達成状況

保育所、幼稚園の再整備を進め、
育ちをつなぐ保育・教育環境の確保

達成度 **4**

【取組結果】

かなん認定こども園の開園（平成26年9月）、
おうみ認定こども園などの施設整備や、第2
子以降の保育料軽減（平成27年4月から0～2
歳児まで拡充）など、子育て支援の充実に取り
組みました。



▲おうみ認定こども園



▼かなん認定こども園

平成27年度
重点目標

子ども未来部長 岩山 光一
子育て支援課・こども家庭課
保育幼稚園課

仕事に対する姿勢

- 「県内一子育てしやすいまち」の実現に向けて、
未来を担う子どもたちをわがまちの宝として捉
え、子どもを支える家庭に寄り添い、地域ととも
に子育て・子育てを支える施策を進めます。
- 「子ども・子育て支援事業計画」に基づき、子育
て世代の支援充実を図り、若い世代の定住促進を
図ります。

重点目標項目

- ① 保育の量的拡大および保育・教育の質的向上の
実現
- ② 子ども・子育て支援事業計画に基づく施策の実施
- ③ 少子化に歯止めをかける若者支援の充実

平成26年度
達成状況

有害鳥獣被害防止対策の推進

達成度 **4**

【取組結果】

集落が策定した獣害対策マスタープランに
基づく侵入防止柵の設置、里山の整備、間伐
等の森林整備、有害鳥獣の駆除、狩猟免許の
取得支援などに取り組みました。



▲侵入防止柵の設置

平成27年度
重点目標

経済環境部長 藤本 博
商工観光課・農政課・林務課
環境保全課

仕事に対する姿勢

- 土砂流失防止や生物多様性など、森林が持つ
ている多面的機能の回復と、有害鳥獣による農作物等
への被害軽減を図るため、集落ぐるみの森林整備
や獣害対策を推進します。
- 市内消費の促進を図るため、まいばらプレミアム
商品券事業や、市内で創業される人の支援など、
地域経済の活性化に取り組みます。
- 将来の農業の担い手を確保・育成するため、新規
就農者支援事業に取り組み、営農法人等を支援し
て農地の集約を進めるとともに、特産品のブラン
ド化を進めます。

重点目標項目

- ① 集落ぐるみの森林・獣害総合対策の推進
- ② 観光振興・商工振興事業の推進
- ③ 再生可能エネルギーの推進
- ④ 伊吹山観光資源の保護
- ⑤ 農業活性化事業の推進
- ⑥ 安全安心な農業基盤づくり

全項目の詳細は、
市公式ウェブサイトと**市政情報プラザ**でご覧いただけます。

「市政情報プラザ」設置場所

- ・市役所各庁舎
- ・近江図書館
- ・山東図書館



マニフェストに掲げた事業
に、職員一丸となって取り組
んでいきます！



健康インフォメーション

安心と健康をサポートします

母子健康手帳の交付
すくすくホットライン

健康づくり課・米原げんきステーションで交付しています。
妊娠・出産・育児などに関するご相談、心配ごとなど、
お気軽にお電話ください。

☎55-8105 (平日受付 8時30分～17時15分)

基本健康診査およびがん検診等日程 (7月)

6月～11月に、総合健診を実施します。5月末頃お届けした受診券等が入った封筒の内容を確認の上、忘れずに受診してください。

実施日	会場	受付時間	基本健康診査	胃がん	大腸がん	肺がん	乳がん	子宮頸がん	骨粗しょう症	基本健康診査のみ受診する場合の対象地域
6日(月)	山東B&G 海洋センター	9時～10時45分	○	○	○		○	○		梓、河内、長久寺、大野木、清滝
7日(火)			○	○	○	○	○		柏原西	
8日(水)			○	○	○	○			須川、柏原東	
9日(木)	近江保健センター		○	○	○	○			多和田、リパティエ近江、箕浦	
12日(日)			○	○	○	○	○		世継、長沢、日光寺	
15日(水)	山東健康福祉センター (ルッチプラザ内)		○	○	○	○			志賀谷、山室、市場、本市場	
16日(木)			○	○	○		○	○	天満、堂谷、烏脇、西山、グリーンヒルズあさひ	
18日(土)			○	○	○	○	○	○	朝日、大鹿	
20日(月)	げんきステーション		○	○	○	○	○		米原西町、入江、米原ステーションタウン	
21日(火)			○	○	○		○	○	米原区	
22日(水)			○	○	○	○			多良、下多良	
23日(木)	西部デイサービスセンター		○	○	○				朝妻、筑摩、磯	
24日(金)	人権総合センターSCプラザ		○	○	○				一色、醒井、枝折、下丹生、上丹生	
30日(木)	リバーホール板並		○	○	○				甲津原、曲谷、甲賀、吉槻、上板並、下板並、大久保、小泉	
31日(金)	伊吹保健センター(伊吹健康プラザ愛宕店内)		○	○	○		○	○	春照、杉澤	

※基本健康診査とは、特定健康診査、後期高齢者健康診査、一般健康診査のことです。

※7月16日(木)は生後4か月から就学前までのお子さんの託児ができます。10日前までに健康づくり課へ電話でお申し込みください。

健康診査の受診料免除について

下記に該当する人は、今年度の国民健康保険特定健康診査やがん検診等を受診する前に申請すると、無料で受診できます。

〈免除対象者〉

- ・市民税非課税世帯に属する人で、平成28年3月31日までに70歳から74歳に達する人
- ・市民税非課税世帯に属する人で、母子家庭または父子家庭に属する人
- ・市民税非課税世帯に属する障がいのある人(身体障害者手帳または精神障害者保健福祉手帳をお持ちの人)
- ・生活保護世帯に属する人

〈申請方法〉

- ・健診を受ける10日前までに、申請書を提出してください。

〈申請書交付および提出場所〉

- ・健康づくり課(山東庁舎)、げんきステーション、市民窓口課(米原庁舎)、各庁舎自治振興課および各行政サービスセンター

〈持ち物〉

- ・5月末頃お届けしたオレンジ色の封筒の中にある受診券

〈その他〉

- ・医療機関で子宮頸がん・乳がん検診を受診する人は、健康づくり課へご連絡ください。
- ・申請する前に受診した場合は、受診後の申請もできます。詳しくは、健康づくり課へお問い合わせください。

受診前に申請してください

結核レントゲン検診結果について

4月と5月に実施した結核レントゲン検診の検診結果は、精密検査が必要な人にも送付します。

6月30日(火)までに結果が届いていない場合は、検査結果が「異常なし」です。

健康教室のお知らせ

「食中毒について」

申込は不要です。
直接会場にお越しください!

●日 時 7月9日(木) 13時30分～15時

●場 所 湖北医療サポートセンター [メディサポ]
(長浜市宮司町1181-2)

●講 師 長浜保健所 生活衛生担当
林 正宗 氏



6月の救急医療

一休日に具合が悪くなったとき一

休日の内科・小児科の救急は、当番制で対応しています。

受診の際には、健康保険証・お薬手帳などをお忘れなく。

医療体制		6/7(日)	6/14(日)	6/21(日)	6/28(日)
第一次医療体制 (比較的軽症など)	長浜米原休日急患診療所 (長浜市宮司町1181-2 ☎65-1525) 受付時間 8時30分～11時30分 12時30分～17時30分	○	○	○	○
第二次医療体制 (重症など)	診療時間 8時～ 翌朝8時	日赤	日赤	日赤	日赤
	子どもの場合 上記以外	日赤	市民	日赤	市民

小児救急電話相談 短縮ダイヤル#8000 ☎077-524-7856

●相談日時 平日・土曜日18時～翌朝8時/日曜日・祝日 9時～翌朝8時

●対象者 県内在住の15歳以下のお子さんとその家族

こどもの救急ホームページ <http://kodomo-qq.jp/>

日赤 …長浜赤十字病院
市民 …市立長浜病院

問 市 健康づくり課(山東庁舎)

☎ 55-8105 FAX 55-2406



このページは、抜き取って見やすい場所に貼り付けてご利用ください。

問 山図 山東図書館 ☎55-4554
近図 近江図書館 ☎52-5246

ジョイいぶき ☎58-0105
近公 近江公民館 ☎52-3483

山公 山東公民館 ☎55-2578
米公 米原公民館 ☎52-2240

※申込可能な講座を掲載(5月15日時点)

木曜日 Thu	金曜日 Fri	土曜日 Sat	日曜日 Sun
4 10時 ベビーダンス(近公) 13時30分 健康楽しく教室(山麓体育館)	5 天の川ほたるまつり 10時 就職活動応援コース文書作成(初回)(山公) 13時 おとなのハンドメイド(革あそび)(近公) 19時30分 真美フレッシュ健康体操教室(近公)	6 天の川ほたるまつり 10時 懐かしの給食レシピ(近公) 10時 大人のパターンアート教室(近公) 13時30分 キッズアート教室(近公)	7 天の川ほたるまつり 9時30分 鎌刃城まつり(番場) 13時30分 古地図から見る近江(米公)
11 天の川ほたるまつり 9時 葉草ボランティア(近公) 10時 法律相談(やすらぎハウス) ころの悩み相談室(和ふれあいセンター) 13時30分 結婚相談(米公) 13時30分 健康楽しく教室(山麓体育館)	12 天の川ほたるまつり 10時 はじめての絵手紙(近公) 13時30分 校歌を歌おう(米公) 19時30分 真美フレッシュ健康体操教室(近公)	13 天の川ほたるまつり 9時30分 ほたるサミットin米原(ルッチプラザ) 10時 子ども将棋教室(山公) 10時 スイーツ教室(近公) 13時 えんげKIDS(米公) 13時30分 民俗学からみた人物伝(米公)	14 天の川ほたるまつり 10時 伊吹の葉草&和ハーブ講座(近公)
18 13時30分 折り紙教室(米公) 13時30分 健康楽しく教室(山麓体育館)	19 19時30分 真美フレッシュ健康体操教室(近公)	20 10時 ころの悩み相談室(ルッチプラザ) 10時 ども体験教室(米公) 10時 キッズフラワー教室(近公) 10時 大人のパターンアート教室(近公) 13時30分 キッズアート教室(近公)	21 9時30分 農の匠料理教室(近公) 10時 伊吹の葉草&和ハーブ講座(近公) 13時 えんげKIDS(米公)
25 10時 ころの悩み相談室(S-Cプラザ) 10時 まいまいサロン(米公) 13時30分 健康楽しく教室(山麓体育館) 15時30分 フラワーアレンジメントレッスン(近公) 18時30分 フラワーアレンジメントレッスン(近公) 図書館(山東、近江)は休館日	26 19時 動画の編集(初回)(山公) 19時30分 真美フレッシュ健康体操教室(近公)	27 9時30分 結婚相談(米公) 9時30分 子ども将棋教室(山公) 13時 えんげKIDS(米公)	28 13時 えんげKIDS(米公) 17時 岡村孝子コンサート「IT'S GARDEN」(近公)

SL北びわこ号20周年記念事業 1日車掌募集中!

- 日 時 7月26日(日)、8月16日(日)
- 対 象 米原市内・長浜市内の小学生で身長110cm~140cm
※当日保護者の同伴が可能であること
- 募集人数 8人(1日4人×2日間) 応募者多数の場合は抽選
- 応募締切 6月15日(月)まで

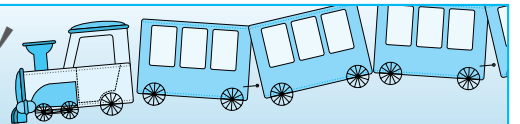

申・問 鉄道を活かした湖北地域振興協議会事務局
(長浜市観光振興課内)
☎ 65-6521 FAX 64-0396



米原市の名産品をもっと多くの人に知っていただくための

「米原市ふるさと割」キャンペーンのご案内

オリテ米原に掲載している商品が3割引!!

「米原市ふるさと割」はインターネットショップ限定の割引キャンペーンです

キャンペーン開催時の商品は、なんと150商品以上!!

米原の人はもちろん、これからの季節のお中元や普段の贈りものなどにも、このお得なキャンペーンをぜひご利用ください。

開催期間 6月1日(月) ▶ 平成28年 1月31日(日)



さらに!! 5,000円以上のお買い物 + アンケートに答えて送料無料!! 詳しくは >>

orite 米原

検索

※一部対象外の商品があります。 ※国の「地域住民生活等緊急支援のための交付金」における助成により実施しています。 ※期間は予告無く変更になる場合があります。

問 米原市商工会 ☎ 52-0632



6月のまいばらカレンダー



図書館からの 新刊案内

掲載の新刊図書は、市内すべての図書館(室)で借りられます。

ブラック オア ホワイト

浅田次郎 / 著
新潮社刊

「近ごろ、よく眠れるかい」元商社マンの彼はそうやって静かに語りはじめた。パプルの頃、スイス、パラオ、京都などの滞在先でみた白い夢と黒い夢。やがて、夢と現実世界の垣根が薄れ、彼の未来を夢が侵食していく…。著者渾身の現代小説。



滋賀ミュージアムガイド

滋賀県博物館協議会 / 編
サンライズ出版

県内の博物館、美術館や資料館70施設を紹介。「博物館で味わう古代ロマン」や「日本を変えた戦国の舞台」など、10のカテゴリー別に掲載されていて、自分の興味を深めるのにも、滋賀の新しい魅力を発見するのにも最適なガイドブック。米原市内の施設も5か所紹介されています。



あまねく神電住まう国

荻原規子 / 作
徳間書店

伊豆の流刑地で生きる意味を失いがちになる14歳の源頼朝。命を狙われながら生活を続けていましたが、土地の若者との衝突の結果、土地神の大蛇を倒さなければならぬ…。平安末期が舞台の歴史ファンタジーです。



月曜日 Mon	火曜日 Tue	水曜日 Wed
1 開始 内容 公民館(山東、米原、近江)、図書館(山東、近江)、ジョイいぶきは休館日	2 7日まで 9時 さつきまつり 山公 10時 心配ごと総合相談(やすらぎハウス) 10時 真美フレッシュ健康体操教室 近公 公民館(山東、米原、近江)、図書館(山東、近江)、ジョイいぶきは休館日	3 10時 親子広場 米公 10時 リトミック教室(1歳児) 近公 11時 リトミック教室(2歳児) 近公 13時30分 信長公記 近公 13時30分 動画の編集(初回) 山公 19時 就職活動応援コース文書作成(初回) 山公
8 天の川ほたるまつり 公民館(山東、米原、近江)、図書館(山東、近江)、ジョイいぶきは休館日	9 天の川ほたるまつり 10時 心配ごと総合相談(ルッチプラザ) 10時 真美フレッシュ健康体操教室 近公 10時 表計算(初回) 山公	10 天の川ほたるまつり 10時 Ohanaアレンジメント 米公 10時 リトミック教室(1歳児) 近公 11時 リトミック教室(2歳児) 近公
15 公民館(山東、米原、近江)、図書館(山東、近江)、ジョイいぶきは休館日	16 10時 心配ごと総合相談(ゆめホール) 10時 真美フレッシュ健康体操教室 近公 13時30分 ハンドメイド(レジンアート) ジョ	17 9時 米原1日バス遠足 米公 13時30分 インターネット(初回) 山公
22 公民館(山東、米原、近江)、図書館(山東、近江)、ジョイいぶきは休館日	23 10時 心配ごと総合相談(愛らんど) 10時 真美フレッシュ健康体操教室 近公 13時 パン・お菓子レッスン ジョ 13時30分 おてだまクラブ 米公	24 10時 リトミック教室(1歳児) 近公 11時 リトミック教室(2歳児) 近公
29 公民館(山東、米原、近江)、図書館(山東、近江)、ジョイいぶきは休館日	30 10時 真美フレッシュ健康体操教室 近公 16時 えんげKIDS 米公	学カステップアップ教室(近江公民館) 毎週水曜日 18時50分～ 中学生(英・数) 毎週木曜日 16時40分～ 小学生(英・国・算) 中学生(英・数) 毎週土曜日 18時30分～ 中学生(英・数)

おはなし会6月のスケジュール

5日(金)11時～	近江図書館 おはなしのへや
7日(日)10時～	ジョイいぶき 2階図書室
7日(日)14時～	山東図書館 おはなし室
10日(水)11時～	近江図書館 おはなしのへや
13日(土)10時30分～	山東図書館 おはなし室
14日(日)14時～	近江図書館 おはなしのへや
17日(水)10時30分～	米原公民館 2階図書室
21日(日)14時～	山東図書館 おはなし室

いずれも予約不要、入場無料!お気軽にお越しください。

閉架書庫めぐり

日時: 6月9日(火)～14日(日)
10時～15時
場所: 山東図書館

雑誌のリサイクル

日時: 6月20日(土)～7月5日(日)
図書館開館時間中
場所: 近江図書館

雑誌のリサイクル

日時: 6月27日(土)10時～20時
28日(日)10時～18時
場所: 山東図書館

7月の子ども健康カレンダー

安心と健康をサポートします

お問い合わせ

健康福祉部 健康づくり課 (山東庁舎) ☎55-8105



乳幼児健康診査

※いずれも市全域を対象に毎月1回実施します。
 ※すくすくファイル(赤ちゃん手帳)の中の質問票に子どもさんの様子をみながら記入して、当日ご持参ください。
 ※体調やご都合が悪い場合は、ご連絡の上、次回お越しください。

事業名(対象)	実施日	受付時間	場 所	持ちもの
4か月児健診 (平成27年 2月生まれ)	7月10日(金)	13時~13時30分	米原げんき ステーション	◇母子健康手帳 ◇質問票 ◇すくすくファイル ◇バスタオル ◇筆記用具
10か月児健診 (平成26年 9月生まれ)	7月23日(木)	13時~13時30分		
1歳8か月児健診 (平成25年11月生まれ)	7月 7日(火)	13時~14時	山東健康 福祉センター	◇母子健康手帳 ◇質問票 ◇すくすくファイル(赤ちゃん手帳) ◇子どもの歯ブラシとコップ ◇筆記用具
2歳6か月児歯科健診 (平成24年12月生まれ)	7月 9日(木)	9時30分~10時30分		
3歳6か月児健診 (平成23年12月生まれ)	7月 2日(木)	13時~14時		

(歯科健診がありますので、はみがきをしてから、お越しください。)

◇母子健康手帳 ◇質問票 ◇筆記用具
 ◇すくすくファイル(赤ちゃん手帳)
 ◇子どもの歯ブラシとコップ
 ◇子どもの尿(朝一番の尿を空容器に入れてご持参ください)
 ◇職カアンケート(健診日までに送付します)



予防接種

※BCGは月1回、集団接種を実施します。 ※診察前の体温は会場で測定してください。 ※予防接種を受ける前には冊子「予防接種と子どもの健康」を読み、必要性や副反応について理解した上で接種してください。 ※薬を使用している人は、服薬手帳や薬の説明書など、服薬内容のわかるものを持参してください。 ※髪の高い保護者の人は、髪を束ねてお越しください。

事業名(対象)	実施日	受付時間	場 所	持ちもの
BCG (生後3か月~1歳になる前日まで) (標準では生後5か月~8か月未満)	7月30日(木)	13時~ 13時15分	米原げんき ステーション	◇予診票(すくすくファイルにとじ込みのもの) ◇母子健康手帳 ◇体温計 ◇委任状(保護者が同伴できない場合)



7か月児もぐもぐ教室

※市全域を対象に毎月1回実施します。
 ※申込は不要です。
 (対象月生まれ以外の人は事前に健康づくり課へご連絡ください)

この教室は、7か月のお子さんの体の成長を確認し、成長に合わせた関わりや離乳食の進め方について、お子さんと触れ合ったり、実際の離乳食を見たり触ったりしながら、保健師・管理栄養士と楽しく学びます。対象月生まれの人は、受付時間内にお越しください。

対 象	実施日	受付時間	場 所	持ちもの
平成26年12月生まれ	7月17日(金)	9時30分~10時	米原げんき ステーション	◇母子健康手帳 ◇筆記用具 ◇すくすくファイル ◇バスタオル



すくすく相談(育児相談)

※市全域を対象に毎月2回実施します。
 ※申込は不要です。

実施日	時 間	場 所	内 容
7月 8日(水)	9時30分~	伊吹保健センター	◇育児不安、ストレス等の悩みや、子どもの成長・発達など、育児についての相談をお受けします。 ◇身体計測 ◇食事・離乳食についての相談は、管理栄養士がお受けします。 持ち物：母子健康手帳、すくすくファイル(赤ちゃん手帳)、バスタオル(乳児の計測用)
7月24日(金)	11時30分	米原げんきステーション	



母と子の強い歯をつくろう運動 -主催：湖北歯科医師会-

※妊娠期とお子さんの1歳から6歳までの誕生月に、歯科健診と衛生指導が親子一緒に無料で受けられます。

事業名	場 所	内 容	持ちもの
妊婦および 1歳~6歳児歯科健診	湖北歯科医師会会員の歯科医院 ※事前にご予約ください。	歯科健診、衛生指導、フッ素 塗布など	◇母子健康手帳 ◇親と子のお口の健康手帳

場所がわからないときは、健康づくり課へお気軽にお問い合わせください。

●健康づくり課	山東庁舎内(長岡)		
●山東健康福祉センター	ルッチプラザ内(長岡)	●米原げんきステーション	米原庁舎 南隣(下多良)
●伊吹保健センター	伊吹健康プラザ愛らんど内(春照)	●近江保健センター	近江庁舎に併設(顔戸)

米原市の お財布事情

(平成26年度下半期)

平成26年度予算は、「子どもたちへの未来投資と地域密着予算」を全体像として編成し、小中学校空調設備整備をはじめとする学習環境の整備・改善や、認定こども園施設整備などの子育て環境整備を重点的に取り組みました。年度末には、国の補正予算成立に伴い、消費喚起、生活支援策、移住・定住対策の推進、シティセールスの推進などに重点を置き、地方創生に取り組む関連予算を計上し、平成27年度へ繰り越して事業推進を図ることとしています。

今回、平成26年度下半期に実施した主な事業と3月31日時点における予算執行状況をお知らせします。

平成26年度一般会計歳入の状況

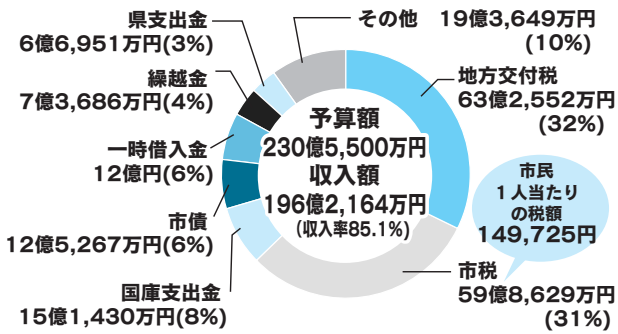

平成26年度一般会計歳出の状況

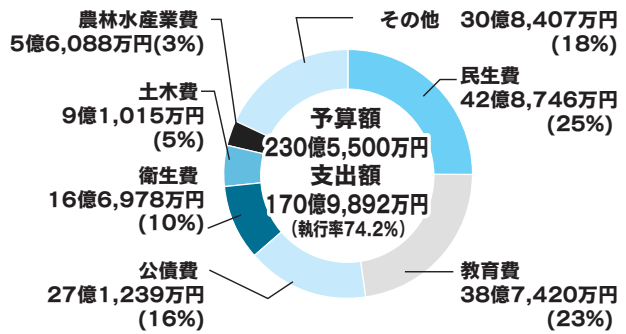

平成26年度の収入額・支出額は平成27年4月から5月の出納整理期間を経て5月31日(日)に確定します。

平成26年度下半期の主な実施事業

民生費

高齢者や障がい者の福祉、子育て支援などの経費

- 米原市地域包括医療福祉センター整備事業
- 臨時福祉給付金給付事業
- 私立保育所施設整備事業
- 高齢者等居場所づくり事業

医療福祉センター
完成予想図



教育費

小中学校や生涯学習、スポーツ振興などの経費

- おのみ認定こども園施設整備事業
- かなん認定こども園施設整備事業
- 春照小エレベーター設置事業
- 大東中グラウンド改修事業
- 小学校空調設備整備事業

衛生費

各種検診や環境対策、ごみ処理などの経費

- 一般廃棄物新最終処分場整備事業
- 太陽光発電等設備導入補助事業

土木費

道路の建設や維持、除雪作業などの経費

- 道路新設改良事業 (市道入江磯梅ヶ原線など)
- 除雪事業
- 通学路グリーンベルト整備事業
- 急傾斜地崩壊防止対策事業

農林水産業費

農業や林業の振興、鳥獣対策などの経費

- 農業基盤整備促進事業
- 米原駅東口にぎわい創出事業
- 鳥獣対策マスタープラン推進事業

その他

- 特産品インターネットショップ開設事業
- 住宅リフォーム助成事業
- 庁舎の在り方検討事業
- 防災行政無線再整備検討事業
- 社会保障・税番号制度システム整備事業
- 遊休施設(建物)解体事業
- 市債(借金)繰上償還

平成26年度水道事業会計(企業会計)

収益的収支

(営業活動に関する収支)

収入予算額 8億6,201万円
収入額 8億9,470万円
(収入率103.8%)

支出予算額 8億5,972万円
支出額 7億2,263万円
(執行率84.1%)

資本的収支

(設備投資に関する収支)

収入予算額 8億4,342万円
収入額 5億4,657万円
(収入率64.8%)

支出予算額 13億2,468万円
支出額 9億1,765万円
(執行率69.3%)

※企業会計のほか、9つの特別会計(国民健康保険や下水道など)があり、これは特定の仕事をするため一般会計と区別して経理を行う会計です。

主な地方創生事業(平成27年度への繰越事業)

国の補正予算に伴う地方創生の推進に向けた主な事業は次のとおりです。

- まいばらプレミアム商品券事業
- ふるさと名物育成支援事業
- まち・ひと・しごと創生総合戦略策定事業
- 総合的空家対策推進事業
- 駅周辺地域活性化事業
- UIターン雇用促進事業
- 新規就農者受入支援事業 など

市の基金(貯金)・市債(借入金)・財産の状況 (平成27年3月31日現在)

市民1人当たりの金額は平成27年4月1日現在の人口(39,982人)から算出

基金(貯金)

前年比 0.8%増

残高140億239万円
市民1人当たり35万217円

市債(借金)

前年比 1.6%減

残高465億4,967万円
市民1人当たり116万4,266円

土地

1,675,273㎡

建物

232,066㎡

車両

202台

子育て

未就園児家庭を対象にした「地域子育て支援センター」は、市内に4センターあり、さまざまな子育て支援活動を行っています。あなたの居場所がきっと見つかるはず。子育て真っ最中のみなさん、お子さんの成長と、楽しい育児を応援していますので、ぜひ遊びにきてください！

子育て支援センター はなばたけ

いぶき認定こども園内 〒521-0314 米原市春照1950
☎ 58-1841 ☎ 58-2003

はなばたけ開設時間
月～金曜日 8時30分～12時 13時～14時30分



●はなっこランド (園庭・保育室開放)
開放時間…月～金曜日 8時30分～12時 13時～14時30分

はなっこランドのお楽しみ！

- ①「七夕集会を楽しもう！」 7月7日(火)10時～11時30分
*いぶき認定こども園の行事に参加してみよう！
②「やすらぎコンサート～ハーブの調べ～」
7月24日(金)10時30分～(40分程度)(受付10時～)
*ハーブの演奏者の音色を聴き、輪ゴムハーブを鳴らそう。
申込は、はなばたけまで。定員(先着30組)になり次第、締め切ります。

●7月のプチランド (地域活動)
★夏を楽しもう！

実施日	会場	時間
7月14日(火)	愛らんど	10時～11時30分
7月21日(火)	伊吹集会所	
7月28日(火)	杉澤集会所	

- *水遊びなどをします。水筒や帽子、着替えを持って来てね。
*7月28日は、7月生まれの誕生会をします。

はなばたけ子育て講座

「食べられるって嬉しいね！～バックもくもく～」
7月14日(火) 10時～11時30分
ちょこっとクッキングをします。準備の都合上、7月7日(火)までにはなばたけへ申込をしてください。

●ホットタイム 7月9日(木)・23日(木)9時50分～
*7月9日は「夏に起こりやすい子どもの病気と対処法」について、保健師を囲んで気軽におしゃべりしましょう。

子育て支援センター あゆっこ

米原中保育園内 〒521-0016 米原市下多良146-1
☎ 52-1114 ☎ 52-5131

あゆっこ開設時間
月～金曜日 9時～12時 13時～15時



●7月のめばえ (地域活動)
★いろいろな感触遊びをしよう！

実施日	会場	時間
7月 2日(木)	息郷児童館	10時～11時30分
7月16日(木)	上丹生公会堂	
7月23日(木)	磯公民館 (浜遊び)	
7月30日(木)	筑摩蓮沼会館	

●あゆっこ開放 (園庭・保育室開放)
*気軽に遊べるお部屋を開放しています。園庭の遊具や砂場でも遊べます。
午前の部(月～金曜日) 9時～12時
午後の部(月～金曜日) 13時～15時
主に1・2歳児(水・金曜日) 13時～15時
主に0歳児(火曜日) 13時～15時
*7月29日(水)はお誕生会をします。
7月生まれのお友だちはもちろん、みんなもお祝いに来てね！

子育て支援センター 寺子屋

長岡保育園内 〒521-0242 米原市長岡1167-4
☎ 55-3767 ☎ 55-8222

寺子屋開設時間 月～金曜日 9時～14時



●7月の寺子屋ひろば (地域活動)

実施日	会場	時間
7月 2日(木)	柏原生涯学習センター	10時～11時30分
7月23日(木)	清滝農業者集会所	
7月30日(木)	野一色会館	

★2日・・・簡単おやつ作り！

食食用エプロン・スプーン・お皿・お手拭きを持ってきてね！
申し込みは寺子屋へ！

★23日、30日・・・感触遊びや水遊びをしよう！
水遊びの用意・お茶を持って来てね！

●ママカフェ

同じ年月生まれのお子さんがあるお母さん同士、日頃の子育てについておしゃべりしたり、お茶を飲んだりしながらゆったり過ごしていただける場所です。

実施日	対象	時間
7月 1日(水)	0歳児	10時～11時30分
7月 8日(水)	1歳児	
7月15日(水)	2歳児	

★8日は、親子体操(1歳児)をします。タオル・お茶を持って来てね。スポーツアドバイザーの水谷先生来所日です。
お申し込みは、寺子屋へ！

子育て支援センター ふたばっこ

近江はにわ館・図書館内 〒521-0072 米原市顔戸281-1
☎ 52-0363 ☎ 52-0363

ふたばっこ開設時間
火～土曜日 10時～15時



●ほかほか広場 (ホールと中庭の開放)

親子で楽しく遊んでほっとできる場所です。気軽に遊びに来てね!!
火～土曜日 10時～15時(「お散歩てくてく」実施時間を除く)

- 保健師来訪
7月16日(木)13時～：健康づくり課保健師
- おはなし会(絵本や紙芝居の読み聞かせ)
7月22日(水)11時～：お話サークル「ぼけっと」さん
- 利用対象別指定日
7月 9日(木)13時～：0歳児親子
7月23日(木)13時～：相談事のある人
(ホール横入口を利用ください)

●お散歩てくてく(地域活動)

ふたばっこが遊具を運んで、地域に出向きます。現地集合・解散です。

実施日	会場	時間
7月 2日(木)	母の郷自治会館	10時～11時30分
7月 9日(木)	おうみ認定こども園	
7月16日(木)	岩脇公民館	
7月23日(木)	顔戸会館	
7月30日(木)	宇賀野会館	

平和への「メッセージ・思い」を募集します

今年、終戦から70年の節目の年です。戦争経験者の高齢化により、戦争の記憶は次第に風化し、忘れ去られようとしています。

市では、平成17年6月に「非核・平和都市宣言」を行い、核兵器の廃絶と世界の恒久平和を訴えています。しかし、近年、世界各地で紛争やテロによる惨事が続くなど、平和に不安を感じるようになってきています。

今回、平和の大切さを次代に継承していくため、みなさんから平和へのメッセージや思い、戦中・終戦直後の体験談などを募集します。

●募集内容

平和へのメッセージ

俳句・短歌や三行詩など

平和への思い

平和へのあなたの思いや戦中・戦後の体験談などを100字程度にまとめたもの

●応募方法

住所、氏名（ふりがな）、年齢、電話番号、学生は学校名を記入し、総務課へ郵送、ファクス、メールにてご応募ください。用紙や様式は自由で、1人何点でも応募できます。

●応募締切 6月30日(火) 必着

※未発表のオリジナル作品に限ります。

※応募作品は、8月に開催予定の米原市平和祈念式典で冊子として配布し、平和への思いは市長の式辞に反映する予定です。また、広報まいばらや市公式ウェブサイトに掲載するなど、平和推進事業の啓発に活用します。

お問い合わせ・応募先

〒521-8501 米原市下多良三丁目3番地
総務部 総務課(米原庁舎)

☎ 52-1552 ☎ 52-4447

✉ soumu@city.maibara.lg.jp



非核・平和都市宣言

私たちのまち まいばら には
青い空と緑にはえる山々
清流のせせらぎ
みのり豊かな田園
母なるめぐみの湖（うみ）がある

まちかどや広場には
子どもたちの歓声が
若者たちの歌声が
軒先からは人々の
静かな語りながきこえてくる

遠く海をこえた かなたにも
同じ人々のくらしと
しあわせがある

しかし 今
地球をおおう核の脅威は
あらゆる命のいとなみを破壊し
かけがえのない平和を
一瞬にして 奪いさろうとしている

私たちは 知っている
核兵器が
生きとし生けるもの
すべてを破壊しつくして
何も もたらさないことを

私たちは 知っている
すべての人間が手をつなぎ
平和な明日に向かって
力をよせあうことが
どんなに大切で
すばらしいかを

悲慘なヒロシマ ナガサキの体験から
核兵器を「持たず 作らず 持ち込ませず」の
非核三原則を全世界に訴え
戦争の放棄 恒久の平和を誓った
平和憲法を
私たちは 守ります

人々の明日にとって
子どもたちの笑顔が
若者たちの明るい未来が
いきいきとした命のいとなみが
永遠に続くことを願っている

私たちは 訴えます
核を持つすべての国々に
すべての核兵器を 今 すてよ！ と

この市民の声と 願いを
世界に広く訴えるため
ここに米原市は
「非核・平和都市」を宣言する

平成17年6月24日 米原市

広島・長崎に
「平和の折り鶴」を届けよう



詳しくは、次のページをご覧ください。

戦没者のご遺族のみなさんへ

第10回特別弔慰金が支給されます

戦後70周年に当たり、今日の平和と繁栄の礎となった戦没者等の尊い犠牲に対し、国として改めて弔意の意を表すため、戦没者等の遺族に特別弔慰金を支給します。

第10回特別弔慰金は、償還額を5万円に増額するとともに、5年ごとに国債を交付します。

●支給内容

額面25万円、5年償還の記名国債

●請求期限

平成30年4月2日

※期限を過ぎると第10回特別弔慰金を受けることができなくなります。

●請求窓口

市 社会福祉課(山東庁舎)

市民窓口課、各庁舎自治振興課

※6月中旬まで電話・窓口が混み合うことが予想されます。

●支給対象者

戦没者等の死亡当時の遺族で、平成27年4月1日に「恩給法による公務扶助料」や「戦傷病者戦没者遺族等援護法による遺族年金」等を受ける人(戦没者等の妻や父母等)がいない場合に、次の順番の先順位の遺族1人に支給。

1 平成27年4月1日までに戦傷病者戦没者遺族等援護法による弔慰金の受給権を取得した人

2 戦没者等の子

3 戦没者等の①父母②孫③祖父母④兄弟姉妹(戦没者等の実父母または養父母のうち、一方または両方の父母を共通にもつ人)

※戦没者の死亡当時、生計関係を有していること等の要件を満たしているかにより、順番が入れ替わります。

4 上記1～3以外の戦没者等の三親等内の親族(甥、姪等)

※戦没者等の死亡時まで、引き続き1年以上の生計関係を有していた人に限ります。

お問い合わせ

市 社会福祉課(山東庁舎)

☎ 55-8102 ☎ 55-8130

県 健康福祉政策課

☎ 077-528-3514 ☎ 077-528-4850

✂ キトリ

平和への願いを込めた「平和の折り鶴」を募集します。

応募期間
6月1日(月)~30日(火)

回収ボックス
設置場所

「平和の折り鶴」は、以下の公共施設で回収します。

- ・市役所各庁舎
- ・各行政サービスセンター
- ・各公民館
- ・伊吹薬草の里文化センター
- ・近江図書館
- ・市民交流プラザ

※折っていただいた「平和の折り鶴」は、羽を開かずに閉じたままの状態でお持ちください。

問 市 総務課(米原庁舎)
☎ 52-1552

広島・長崎に「平和の折り鶴」を届けよう

広島、長崎に投下された原子爆弾の恐ろしさと悲惨な戦争体験を風化させることなく、次代を担う若者に非戦非核の願いを継承していけるよう、市民のみなさんの願いを折り鶴に託してください。

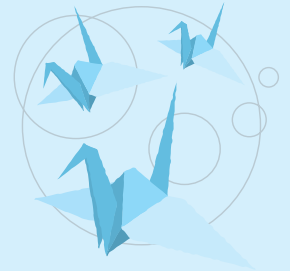

この部分を切り取り線に沿って切り取り、折り鶴用の折り紙として使用してください。市販の折り紙(15cm×15cm角)でも構いません。



応募いただいた「平和の折り鶴」は、米原市平和祈念式典で披露した後、広島市、長崎市へ届けます。

6月23日(火)~29日(月)は
男女共同参画週間です

平成27年度キャッチフレーズ

“地域力×女性力 =無限大の未来”

男性と女性が、職場・学校・地域・家庭で、それぞれの個性と能力を発揮できる「男女共同参画社会」。

その実現のためには、国や市だけでなく、市民のみなさん一人ひとりの取組が必要です。

男女がお互いに協力しあい、いきいきと暮らすことができるよう、私たちのまわりの男女のパートナーシップについて、この機会に考えてみましょう。

お問い合わせ

市 人権政策課 (米原庁舎)
☎ 52-6629 ☎ 52-4539
✉ jinsui@city.maibara.lg.jp

「認めあう女と男との パートナーフォーラム」を開催します

ワーク・ライフ・バランスについて、石阪 督規氏(東京未来大学教授)に講演いただきます。いきいきと自分らしく豊かに生きることを考えてみませんか?

- ◆日時 7月4日(土)
13時30分~16時(受付13時~)
- ◆場所 市 男女共同参画センター
(市 人権総合センターS・Cプラザ)
- ◆定員 150人(無料)

*託児あり…事前に、市 人権政策課または市 男女共同参画センター(市 人権総合センターS・Cプラザ)に申込が必要です。
*手話通訳、要約筆記あり

お問い合わせ

市 人権政策課 (米原庁舎)
☎ 52-6629 ☎ 52-4539
✉ jinsui@city.maibara.lg.jp

市 男女共同参画センター (市 人権総合センターS・Cプラザ)
☎ 54-2444 ☎ 54-3033
✉ scplaza@zb.ztv.ne.jp



第26回 川魚クッキング

地域の特色である川魚を活用して交流と親睦を深め、一人ひとりの人権意識を高めるために開催します。

イベントでは、アユの飴炊きやマスの塩焼きなどの川魚料理をふるまいます。

- ◆日時 6月21日(日) 10時~14時
- ◆場所 和ふれあいセンター

クッキングメニュー

- ・アユの飴炊き
- ・マスのみそ汁
- ・アユの天ぷら
- ・マスの塩焼き(有料) など

お問い合わせ

和ふれあいセンター
☎ 52-2232 ☎ 52-8535



市政言



5月の大型連休中は、お祭りや多彩な行事が開催され、私も見物・観光客のみなさんとともに身近で伝統文化に触れ、あらためて、地域に備わっている歴史や文化の厚みを感じました。

各所で、市民のみなさんのほほえみに出会いましたが、この笑顔の輪の中心には必ず子どもたちの存在があり、その周りには、子どもたちを見守る大人の優しい姿がありました。

市では、今年度から「ファミリー・サポート・センター事業」を始めます。これは子育てのお手伝いをしてほしい人と、子育てのお手伝いができる人が会員登録し、子育てを地域で、社会全体で支えていくものです。子育ては、親だけ、家だけ、ましてや母親・女性だけのものではありません。社会全体で向き合う時代です。子育てを多くの市民が応援する米原市になっていきたいと思っています。

現在、お手伝いいただける「サポート会員」を募集しています。子どもたちの笑顔は、次の時代をつくります。お祭りや行事を引き継ぐ力にもなります。みなさんのご協力をよろしく願います。



米原市長 平尾道雄

平成28年4月1日採用予定の 米原市職員を募集します

試験日程 第1次試験 7月26日(日)
 受付期間 6月8日(月)～ 30日(火)

職 種	採用予定人数	受験資格
一般行政職 (上級)	8人程度	昭和60年4月2日から平成6年4月1日までに生まれた人
保育士・ 幼稚園教諭	3人程度	・昭和60年4月2日以降に生まれた人 ・保育士資格および幼稚園教諭免許の両方を有する人(平成28年3月31日までに取得見込みの人を含む)
保育士・ 幼稚園教諭 (経験者対象)	2人程度	・昭和45年4月2日以降に生まれた人 ・保育士資格および幼稚園教諭免許の両方を有する人で、保育士または幼稚園教諭の職務経験が通算3年以上(平成28年3月31日現在)ある人
図書館司書	1人程度	・昭和55年4月2日以降に生まれた人 ・図書館司書の資格を有する人で、図書館司書の職務経験が通算3年以上ある人

試験日程 第1次試験 9月20日(日)
 受付期間 8月6日(木)～ 24日(月)

職 種	採用予定人数	受験資格
一般行政職 (初級)	2人程度	平成8年4月2日から平成10年4月1日までに生まれた人
一般行政職 (初級) (初級・知的 障がい者対象)	1人程度	・昭和55年4月2日から平成10年4月1日までに生まれた人 ・療育手帳の交付を受けている人 ・自力による通勤ができ、介護者なしに職務遂行が可能でない人 ・介護、介助なしに受験可能な人
調理師	2人程度	・昭和50年4月2日以降に生まれた人 ・調理師免許を有する人(平成28年3月31日までに取得見込みの人を含む)

申込方法や募集要項等、詳しくは、
 市公式ウェブサイトをご覧ください。

☎ 市 総務課(米原庁舎)
 ☎ 52-1552 ☎ 52-4447



「国民健康保険運営協議会」 公募委員を募集

市では、国民健康保険事業等に必要事項を審議する「国民健康保険運営協議会」を設置しています。
 この協議会に委員として参加いただける人を募集します。



- 活動内容
年4回程度の会議への出席、国民健康保険事業の推進等に関する意見、提言等
- 募集人数 4人
- 任 期 8月1日～平成29年7月31日(2年間)
- 応募資格
市内在住の国民健康保険被保険者で、8月1日現在20歳以上の人
- 締め切り 6月30日(火)
- 応募方法
応募用紙に必要事項を記入の上、保険課へ直接持参・ファクス・郵送またはメールしてください。応募用紙は保険課、市民窓口課、各庁舎自治振興課に設置してあります。
※選任された人は、氏名と性別を公表します。

☎・☎ 市 保険課(近江庁舎)
 〒521-8601 米原市顔戸488番地3
 ☎ 52-6922 ☎ 52-8730
 ✉ iryohoken@city.maibara.lg.jp

平成26年度「情報公開制度」 「個人情報保護制度」の運用状況

市では、公正で開かれた市政の推進を目指し、市政への市民参加を促進するため、情報公開条例に基づき、情報公開制度を実施しています。また、個人の権利利益を保護するため、個人情報保護条例に基づき、本人の情報の開示や訂正、利用停止を求めることができる個人情報保護制度を実施しています。

●情報公開請求の処理状況

実施機関	請求 件数	処理状況				
		公開		非公開	不存在	取下げ
全部	一部	全部	一部			
政策推進部	2	0	2	0	0	0
総務部	2	0	0	1	1	0
市民部	1	0	1	0	0	0
経済環境部	2	0	2	0	0	0
土木部	2	0	2	0	0	0
監査委員事務局	3	1	1	0	1	0
教育委員会事務局	1	0	1	0	0	0
合 計	13	1	9	1	2	0

●個人情報開示請求の処理状況

実施機関	請求 件数	処理状況				
		開示		不開示	不存在	取下げ
全部	一部	全部	一部			
総務部	1	0	0	0	1	0
地域振興部	1	0	0	0	0	1
合 計	2	0	0	0	1	1

☎ 市 総務課(米原庁舎) ☎ 52-1552

相談

心配ごと総合相談

人権・行政・心配ごとなど、市民のみなさんのさまざまな相談に応じます。身体障がい者・知的障がい者の相談も下記のとおり行います。

相談は無料で、秘密は厳守されます。

相談日	会場	総合相談	身体障がい者相談	知的障がい者相談
6/2(火)	やすらぎハウス(顔戸21-2)	○	—	○
6/9(火)	ルッチプラザ(長岡1050-1)	○	—	○
6/16(火)	ゆめホール(三吉570)	○	—	—
6/23(火)	愛らんど(春照56)	○	—	—
7/7(火)	やすらぎハウス(顔戸21-2)	○	○	—
7/14(火)	ルッチプラザ(長岡1050-1)	○	○	—
7/21(火)	ゆめホール(三吉570)	○	○	—
7/28(火)	愛らんど(春照56)	○	○	—

時間▶10時～12時

受付時間▶10時～11時

相談時間▶1時間程度

☎ 市 福祉支援課(山東庁舎)

☎ 55-8110 FAX 55-8130

法律相談

毎月第2木曜日に弁護士が相談に応じます。秘密は厳守されます。事前に予約が必要です。

相談日	会場
6月11日(木)	やすらぎハウス(顔戸21-2)
7月9日(木)	ルッチプラザ(長岡1050-1)

時間▶10時～12時

相談時間▶30分以内

費用▶1,000円

☎・☎ 市 福祉支援課(山東庁舎)

☎ 55-8110 FAX 55-8130

福祉のお仕事出張相談

福祉や介護の仕事に関心のある人は、どなたでもご利用いただけます。福祉・介護の仕事をお探しのみなさん、お気軽にご相談ください。事前申込は不要で、相談は無料です。

相談日	時間	会場
6月18日(木)	13時30分～16時	米原庁舎

☎ 県湖北介護・福祉人材センター

☎ 64-5125

男女共同参画

「こころの悩み相談室」

家庭や地域、職場などでの悩みやパートナーからの暴力など、暮らしの中のさまざまな悩みについてご相談ください。相談員が問題解決に向けて一緒に考えます。相談は無料で秘密は厳守されます。男女問わず受け付けます。

相談日	会場
6月11日(木)	和ふれあいセンター(朝妻筑摩34-6)
6月20日(土)	ルッチプラザ(長岡1050-1) 土曜日開設!
6月25日(木)	S・Cプラザ内 男女共同参画センター(一色444)
7月9日(木)	和ふれあいセンター(朝妻筑摩34-6)
7月16日(木)	ルッチプラザ(長岡1050-1)
7月30日(木)	S・Cプラザ内 男女共同参画センター(一色444)

時間▶10時～12時

相談時間▶1時間程度

☎ 市 人権政策課(米原庁舎)

☎ 52-6629 FAX 52-4539

結婚相談

市では、結婚相談所を毎月2回開設しています。相談は無料で秘密は厳守されます。お気軽にご相談ください。

相談日	時間
6月11日(木)	13時30分～16時
6月27日(土)	9時30分～12時

会場▶米原公民館

対象▶市内在住または在勤の未婚の人

☎ 市 子育て支援課(山東庁舎)

☎ 55-8104 FAX 55-4040

「子どもの人権110番」強化週間

いじめ・体罰・虐待など子どもの人権について、人権擁護委員と法務局職員が電話相談に応じます。

相談電話▶0120-007-110

相談期間▶6月22日(月)～28日(日)

8時30分～19時(土・日は10時～17時)

*上記期間以外でも、平日(8時30分～17時15分)に対応します。

☎ 大津地方法務局人権擁護課

☎ 077-522-4673

6月の時間外窓口のご案内

時間外窓口(19時まで延長)

◀実施日と場所▶

◎伊吹庁舎・近江庁舎

6月4日(木)・18日(木)

◎山東庁舎・米原庁舎

6月11日(木)・25日(木)

◀取り扱い業務▶

*住民票・戸籍に関する証明書の発行

*印鑑登録申請・印鑑登録証明書の発行

*税に関する証明書の発行

*税金の納付

*125cc以下のバイクの登録

*米原市ナンバー(旧町分含む)の廃車

*臨時運行許可業務

☎ 市 市民窓口課(米原庁舎)

☎ 52-6927 FAX 52-4539

6月の税等料金・納付のお知らせ

- ▶市県民税(普通徴収) 第1期
- ▶国民健康保険税(普通徴収) 第1期
- ▶介護保険料(普通徴収) 第1期
- ▶保育料 6月分
- ▶水道料金 6月分
(3～4月使用量を1/2したもの)
- ▶下水道使用料 6月分
山東・伊吹・米原地域
(3～4月汚水量を1/2したもの)
近江地域
(2～3月汚水量を1/2したもの)

～納税は便利な口座振替で～

口座振替日・納期限6月30日(火)

口座名義人等に変更があった場合は改めて手続きが必要です。

～コンビニ納付もできます～

納付書の使用期限までは、コンビニエンスストアで納付できます。

☎ 市 収納対策課(近江庁舎)

☎ 52-3189 FAX 52-6930

今月の表紙

6月4日～10日は歯の衛生週間

息長小学校では、毎月18日を「いい歯の日」として「歯の健康連絡カード」に家庭で観察した歯や口の中の状態を記録しています。

今日も給食の後には、みんな歯磨き。早くみんなと遊びたいけれど、しっかり磨こうね。

(表紙 写真サポーター 松居直和)

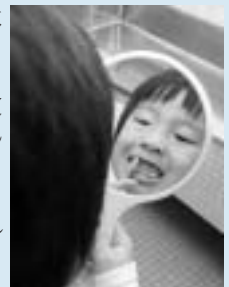

お知らせ **介護職員初任者研修
受講生募集 (先着30人)**

介護の仕事に就くための入門資格で、従来のヘルパー2級講座です。
 期間▶7月22日(水)～12月13日(日)の内、24日間
 場所▶ゆめホール (三吉570番地)
 対象▶介護に関心のある人で、全課程を受講できる人
 費用▶市内在住・在勤の人45,400円、市外の人55,400円
 申込▶6月1日(月)～7月14日(火)に専用の申込書を下記へ
 問 米原市社会福祉協議会
 ☎ 54-3105 ☎ 54-3115
 URL <http://www.maibara-shakyo.or.jp/>

お知らせ **筋力トレーニングマシン
講習会 (事前申込不要)**

筋力トレーニングマシンを使って筋力アップ&健康づくりをしませんか。
 日時▶6月18日(木) 13時～14時
 場所▶きらめきステーション
 ☎ 52-8816

 日時▶6月20日(土)
 13時30分～14時30分
 場所▶やすらぎハウス ☎ 52-4393

 対象▶おおむね65歳以上の人
 持物▶飲み物、タオル、屋内用シューズ
 *動きやすい服装でお越しください。

お知らせ **きゃんせ土曜日**

日時▶6月13日(土)11時～13時
 場所▶長浜地方卸売市場
 内容▶特売セール、福引抽選会(空くじなし)、軽食コーナー、鮮魚販売コーナーほか
 問 長浜地方卸売市場
 ☎ 63-4000

お知らせ **オオムラサキの観察会
(申込不要・無料)**

雑木林にバナナトラップを設置し、オオムラサキの飛来を待ちます。飼育観察ハウス内でも、すぐ近くで観察します。
 日時▶6月28日(日)15時～17時30分
 場所▶多和田周辺・飼育観察ハウス
 集合▶当日15時までに多和田会館へ集合(駐車場あり)
 持物▶水筒、筆記用具、双眼鏡やカマ(お持ちの人)、雨具、虫よけ
 問 近江・オオムラサキを守る会(樋口)
 ☎ 54-0440

お知らせ **献血にご協力ください**

日時・場所▼
 *6月10日(水)
 10時～12時 米原げんきステーション
 *6月19日(金)
 10時～12時 市役所山東庁舎
 14時～16時 近江庁舎
 持物▶運転免許証または健康保険証、お持ちの人は献血カード(献血手帳)
 問 市 健康づくり課(山東庁舎)
 ☎ 55-8105 ☎ 55-2406

お知らせ **甲種防火管理(新規)講習会**

日時▶6月25日(木)・26日(金)
 場所▶長浜市民交流センター(長浜市地福寺町4-36)
 定員▶先着100人
 受付期間▶6月1日(月)～22日(月) 平日8時30分～17時15分
 申込▶受講料5,000円を添えて、最寄りの消防署または分署に直接申し込んでください。
 *電話、郵送での申し込みは不可
 問 湖北地域消防本部 予防課
 ☎ 62-5194 ☎ 65-4450

お知らせ **子育て支援講習会(参加無料)**

日時▶7月11日(土)10時～11時
 場所▶長浜赤十字病院 2号館5階会議室
 内容▶食物アレルギーとレシピの紹介(講師 管理栄養士)
 定員▶乳幼児を育児中の50人
 申込▶7月3日(金)までに下記へ
 その他▶託児あり(要申込)
 問 長浜赤十字病院
 ☎ 63-2111 ☎ 68-3312

「児童手当・特例給付 6月の現況届」をお忘れなく!

現在、児童手当を受給している人で、引き続き受給する場合は「児童手当・特例給付 現況届」の提出が必要です。6月上旬に対象者へ郵送する現況届に、必要事項を記入し、提出をお願いします。(公務員は、勤務先での手続き)

現況届の提出がない場合、6月分以降の児童手当が受給できません。必ず期限内に提出してください。提出先などの詳細は、お手元に届く案内用紙をご確認ください。

**提出期限
6月30日(火)**

「子育て世帯臨時特例給付金」を平成27年度も支給します

現況届の提出と合わせて、対象者は給付金の申請ができます。
 ※「臨時福祉給付金」も支給します。
 詳細は、今後広報まいばら等でお知らせする予定です。

問 市 子育て支援課(山東庁舎) ☎ 55-8104 ☎ 55-4040

広報 まいばら 広告主募集

- 掲載時期 各月1日号(前月末頃発行)
- 広告規格 1枠縦45mm×横87mm 2色刷り
- 掲載料金 1号1枠15,000円
- 発行部数 13,400部
- 申し込み 広報秘書課 ☎52-6627



広報 まいばら 広告主募集

- 掲載時期 各月1日号(前月末頃発行)
- 広告規格 1枠縦45mm×横87mm 2色刷り
- 掲載料金 1号1枠15,000円
- 発行部数 13,400部
- 申し込み 広報秘書課 ☎52-6627



米原市のシティセールスがはじまります ～「米原市シティセールスプラン」を策定しました～

シティセールスって何？

現在、地方から都会への若者の流出と、子どもの減少、定住人口の維持が全国的な課題となっていますが、この問題は誕生から10年を迎える米原市も同様です。

そこで市では、まちの総合的な魅力を高め、その魅力を戦略的に発信するため、昨年6月から「米原市シティセールスプラン」の策定に取り組んできました。

プランはどのように作られたの？

いきなりですが、

米原市のステキ♥何ですか？

このプランを策定するにあたり、市民のみなさんへアンケート調査や座談会（子育て中のママ・パパ、地元高校生など）のほか、インターネットを使った県外住民（近畿、東海、北陸、東京）への調査など、合計2254人にご協力いただきました。

このプランを策定するため、市では「米原市ステキ調査」を実施し、市内外から見た米原市ならではの特徴を探る取組を進めてきました。

市民のみなさんへのアンケート調査や座談会（子育て中のママ・パパ、地元高校生など）のほか、インターネットを使った県外住民（近畿、東海、北陸、東京）への調査など、合計2254人にご協力いただきました。

シティセールスで何を指すの？

- 今、米原市に暮らす人々に、**未来にわたり住み続けてもらうこと**
- 将来、地方で暮らしたいと考えている人々に、**米原市を選び、移り住んでもらうこと**
- 全国の自治体の中でステキなまちとして評価され、**米原市ならではの豊かさをもたらすこと**

プランはどんな内容？

米原市ステキ調査の結果から、米原市の「豊かな自然」、中でも「伊吹山」と「琵琶湖」が市内外問わず高く評価されていることが分かりました。伊吹山からはじまる水が琵琶湖をつくり、たくさんの人の生活を支えている。そのような米原市の自然を「**びわ湖の素（もと）**」に例え、これをコンセプトとしたまちの「雰囲気を作り」、「人気を集め」、米原市に暮らすことの「満足度を高める」ための方針をプランとしてまとめました。（詳しくは、市公式ウェブサイトをご覧ください）

誕生から10年を迎える米原市は「**びわ湖の素 米原**」をコンセプトとした総合的なプロモーションを展開していきます。



お問い合わせ 政策推進部 みらい創生課（米原庁舎） ☎ 52-6784 📠 52-5195

私たちのかけがえないまち米原市。米原市は、滋賀県最高峰の伊吹山から琵琶湖へと里山田園風景が広がり、古来引き継がれた美しい自然や文化・伝統が生き続ける「水源の里」です。米原市は、日本のほぼ中央に位置し、国土軸をなす道路、鉄道が結節する、どこに行くにも、どこから訪れていただくにも利便性に富んだまちです。米原市は、からだいっぱい四季を感じ、都会にはない魅力的な暮らしと子育てを楽しむことができるまちでもあります。

そのすべては、日本百名山・伊吹山とこれに連なる山々がもたらす豊かな自然と歴史により育まれてきました。森羅万象。山の頂から里に降り積った雪は、やがて私たちの命と暮らしを支える水となり、母なる琵琶湖へと注がれます。

このような米原市を、私たちは「びわ湖の素（もと）米原」と表現することとしました。そして、この「米原市シティセールスプラン」は、「びわ湖の素 米原」をコンセプトとしたまちの「雰囲気を作り」、「人気を集め」、米原市に暮らすことの「満足度を高める」ための方針をまとめたものです。

人口減少と高齢化の波は、確実に訪れています。希望を求めて都会で就職する若者たち。年々少なくなる子どもたち。

平成27年度は米原市の誕生から10年目に当たるとともに、人口減少に立ち向かう「まち・ひと・しごと米原創生元年」でもあります。私たちは、人口が減少するという現実をただ受け入れるのではなく、世界に誇れる「びわ湖の素 米原」として、本市ならではの豊かさを追求する中で、持続するまちの魅力を高めたいと思います。そして、市民のみなさんには、住み続けたいまちとして、市外の方には、訪れてみたいまち、住んでみたいまち「米原市」としての評価を得ることにより、米原市のみらい創生を実現してまいります。

「これからも びわ湖の素 米原 だから」

ヒトが生きているにはココチよい

米原市長 平尾道隆

ビトが生きるには
ココチよい。



dakara

生まれたときから伊吹山があった。
ただものではない雪がつもる。
できたての水がこんこんと湧く。
からだもよろこぶ四季がめぐる。
恋したくなるほどステキな〇〇が育つ。
山から里から湖からの道が結ばれ、つながる人々。
あの人もこの人もこの道を通り日本のモトを育てた。

びわ湖の素 米原
だから
ビトが生きるにはココチよい。



米原市の
シティセールスが
はじまる。

まいばら

2015. 6/1

編集・発行／米原市役所 広報秘書課
〒521-0800 滋賀県米原市下き原三丁目3番地
☎0749(06)6667 / FAX0749(05)5195
Eメール koho@city.maibara.lg.jp
ウェブサイト http://www.city.maibara.lg.jp/

発行日
平成27年5月28日

再生紙を使用しています。



植物油インキで印刷しています。

この市政情報誌「まいばら」は13,400部作成し、1部あたりの単価は25円です。(1円未満切り捨て) ※職員の人件費は含まれていません。