

2010.

4/1
vol.110

まいばら

ひととまちをつなぐ! 市政情報誌



主な内容

平成22年度 米原市施政方針について	2
国民健康保険税の税率を改定しました	6
犬の登録と狂犬病予防注射は飼い主の義務です	8

次回の広報まいばら発行日 4月15日号 4月8日(木)

＝ 平成22年度 米原市施政方針 ＝

3つの元気(産業・心・体)を推進し、 『絆で築く元気な米原市づくり』 を展開

重点目標



平成22年度、米原市のかじ取りを決める第1回市議会定例会(会期は3月4日から24日まで)が開催されました。

議案の審議に先立ち、泉市長が述べた市政運営にあたっての所信の概要をお知らせします。

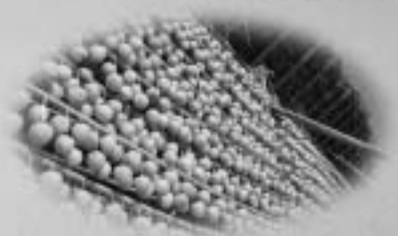

我が国は2005年をピークに人口減少社会に突入しており、同時に超高齢化が進行するという、極めて深刻な少子高齢社会の状況です。また、地球温暖化という地球規模での脅威にも直面している一方で、経済・雇用においても大変厳しい状況です。

新政権下では、「新しい公共」という言葉をよく耳にするようになりました。これは、「官」が公共の領域の担い手を独占することを改め、市民一人一人が「自立と共生」の理念を育み、新しい価値を創り出していくということです。

米原市には、「自治基本条例」があります。これは、自主、自立の理念に基づき、世代を超えて住み続けられる魅力あるまちづくりを推進するために、また、市民や事業者の皆さんと市がそれぞれの役割分担を明確にし、相互補完と連携によって協働のまちづくりを進めるために制定したものです。

私たちは、この理念を今一

度しっかりと認識するとともに、市民の皆さんとの協働を図りながら、市政に取り組んでまいりたいと考えています。

さて、全国的な景気低迷による税収の落ち込みは、本市においても例外でなく、4億8千万円に迫る税収減が見込まれます。あわせて国・県支出金の確保についても不透明な状況です。

一方、歳出面では、米原駅周辺の整備や下水道事業などの基盤整備も最終段階を迎える中、社会保障関連の経費も年々増加傾向にあるなど、今まで以上に厳しい財政運営に臨まなければならないのが現実です。

しかし、私はこの厳しい状況だからこそ知恵を絞り、工夫を凝らして、この状況を乗り越えようとする力が生まれてくるのではないかと思えます。米原市のすばらしい「資源」、「人材」、「地域の力」を最大限に発揮できるように取り組んでまいります。

組織の再編成

「市長直轄組織」を設置し、企画政策部門および特定の行政課題である「危機管理」、「水源の里振興」、「米原駅周辺振興」等に対して私自らが直接指示をし、総合的かつ機動的に対応できる組織とします。

次に3つの「局」の設置として、「市長直轄組織」に米原駅周辺の振興施策を推進するための「都市振興局」を、「健康福祉部」に福祉の総合相談窓口機能を持たせ福祉・保健・医療・介護の連携強化を目指す「福祉支援局」を、「教育部」にこど

もに関する業務を一元的に取扱う「こども元気局」を設置します。

また、私のマニフェスト具現化のための施策を推進する組織として、「公共施設対策室」、「農業担い手推進室」、「住宅対策室」、「スポーツ振興室」、「歴史・文化財保護室」などの各課内室を設置します。

これらの行政組織改編によりまして、縦割りと言われる行政の弊害をなくし、市民サービスの更なる向上に努めてまいります。

重点目標実現のための戦略的な取組

「3つ(産業・心・体)の元気」および「3つの重点施策」

今回は、私が市長に就任して以来、実質、初めての通年型予算の編成です。施策の重点目標に『絆で築く元気な米原市づくり』を掲げ、その実現のため「産業の元気」、「心の元気」「体の元気」の3つの元気に事業を選挙・集中し、政策を展開します。

また、平成22年度に取り組む重点施策としては、①「米原駅の周辺整

備」、②「子育て・子育て支援」、③「公共施設・公共サービスの見直し」の3点を掲げます。

「都市経営」の視点

そのほか、事業の推進には「対話重視」、「現場重視」で市民の皆さんの生の声を聴く体制、市民の皆さんとの絆づくりを念頭に置き、これらを支える都市経営の強化として、「協働の推進」、「情報の共有」、「行財政改革の推進」、「職員の意識改革」を掲げ事業に取り組んでまいります。

●平成22年度主要事業の概要は、次頁をご覧ください。



平成22年度主要事業の概要

『絆で築く元気な米原市づくり』実現のために 施政方針に掲げる戦略的な取組「3つの元気」と 「3つの重点施策」

戦略的な取組その1 「産業の元気」……

地域資源、美しい環境等、市の特色を活かした産業振興と農業の育成を図ります。

- 【新】◆広域観光推進事業 (104万円)
- 【新】◆観光インフォメーション事業 (134万円)
- 【新】◆新規就農者支援事業 (72万円)
- ◆林道整備事業 (3,368万円)

戦略的な取組その2 「心の元気」……

伝統文化の振興等誇りが持てる地域づくりと、元気でたくましい子どもの育成を図ります。

- ◆水源の里振興事業 (422万円)
- ◆地域創造支援事業 (851万円)
- 【新】◆災害対策コミュニティ育成事業 (100万円)
- 【新】◆合併5周年記念事業
- 【新】◆絆で築く「親子の日」発信事業

戦略的な取組その3 「体の元気」……

病気にならず生涯現役の健康づくりと健康、医療、介護の連携体制の強化を図ります。

- ◆食育推進事業 (42万円)
- ◆健康カレッジ事業 (45万円)
- ◆地域介護・福祉空間整備支援事業 (5,250万円)
- ◆小・中学校施設整備事業 (2,180万円)
- ◆保育所遊具等更新事業 (1,272万円)
- ◆新グラウンド整備事業 (1億2,500万円)

重点施策その1 「米原駅の周辺整備」……

米原駅周辺整備事業等の早期完了に向け一層の整備促進を図ります。

- ◆米原駅自由通路整備事業 (1億1,901万円)
- ◆米原駅東部土地区画整理事業[特別会計] (15億1,200万円)
- ◆米原駅東口プロポーザル事業 (301万円)
- ◆米原南工業団地の分譲[特別会計] (27億758万円)
- ◆道路新設改良事業 (3億1,420万円)

重点施策その2 「子育て・子育て支援」

幼保一元化、いぶき認定こども園の検証結果を踏まえ、より充実した幼児教育・保育を実施するとともに、子育て、子育て環境の充実を図ります。

- ◆子育て・子育ての環境整備
- 【拡】◆放課後安心プラン事業 (6,275万円)

重点施策その3 ……

「公共施設・公共サービスの見直し」

指定管理者制度の現状や公の施設のあり方検討等を踏まえ、協働のあり方を念頭に置き、さらに効率化を図るとともに、公共のサービスにおける役割分担の見直しを行います。

- 【新】◆事業仕分け (29万円)
- ◆市有財産調査事業 (298万円)

「都市経営」の視点

①協働の推進 ……

- ◆民間非営利活動団体等支援事業 (22万円)
- ◆退職シニア等支援事業 (57万円)

②情報の共有 ……

- ◆総合計画進行管理事業 (51万円)
- ◆【新】市勢要覧作成事業 (199万円)
- ◆【新】基幹系電算システムリプレース事業 (1億2,367万円)

③行財政改革の推進 ……

- ◆行財政改革推進事業 (27万円)

④職員の意識改革 ……

- ◆職員研修実施事業 (590万円)

★施政方針の全文は、市公式ウェブサイトに掲載しています。また、平成22年度予算のくわしい内容は、4月発行の「みんなにわかるみんなのまいばら予算2010」で皆さんにお知らせします。

読書の輪を広げよう！

米原市子ども読書活動推進計画

子どもの読書活動は、言葉を学び、知識を広げ、表現力や想像力を豊かにするものであり、子どもたちが健やかに成長していくうえで欠かすことのできないものです。

市では、平成22年度から26年度を期間とする「米原市子ども読書活動推進計画」を策定しました。この計画を通じて、子どもが読書に親しむ機会の提供をはじめ、様々な読書環境の整備に取り組み、「読書の輪」をさらに大きく広げていきます。

「みんなで本を読もう事業」の実施

読書好きの子どもを育てるためには、学校・地域・家庭・図書館などが連携しあって、読書活動を推進していくことが大切です。

「みんなで本を読もう」をキャッチフレーズに、いつでもどこでも楽しく読書ができる環境づくりを進めるため、今回は、ご家庭で実践いただける読書活動のヒントについてご紹介いたします。

*計画の詳細は図書館で閲覧できます。

子ども読書活動推進計画

基本目標

「本との出会いで
子どもの生きる力を育む」

4つの基本方針

- ①子どもが読書に親しむ機会の提供と読書環境の整備・充実に努めます
- ②家庭・地域・学校・園・図書館（図書室）などが相互に連携を深め、子どもの読書活動の推進に努めます
- ③子どもの読書活動の推進に携わる人材の育成を図ります
- ④子どもの読書活動推進に関する市民の理解と関心の啓発



ブックスタート事業のようす

家庭で実践できる 読書活動のヒント

子どもが自主的に読書できるようになるためには、生活の場の基本である家庭で、自然に本に親しむことができる環境をつくるのが大切です。

家族で図書館へ出かけましょう

家族で本を選んだり、おはなし会などの行事に参加したりするなど、「くらしの中の図書館」として積極的にご利用ください。

「子ども読書の日」関連イベント スペシャルおはなし会を開催します！

市内で活躍中のボランティアグループが大集合。楽しいおはなしがたくさんです。ご家族で本を楽しむきっかけづくりとして、ぜひご来場ください。

- 4月15日(木) 11時～
近江図書館おはなしのへや
出演：ぼけっと
- 4月18日(日) 14時～
ルッチプラザスタジオ310
出演：ママのポッケ・夢のつばさ・やまびこ

乳幼児期から 読書環境を整えましょう

おひざで抱っこして絵本を開く楽しい体験や温かい愛情の語りかけなど、乳幼児からの絵本との出会いを大切にしていきましょう。

ブックスタート事業

健康づくり課と図書館が連携して、10ヶ月健診のときに絵本や赤ちゃん向けの絵本のリスト、子育て支援情報紙などの入った「ブックスタートパック」をお渡ししています。

家庭で「読書タイム」を つくりましょう

保護者や家族が読書をしている姿は、子どもに大きな影響を与えます。「土曜日の朝は読書の時間」など、家族みんなで読書の時間をもつことをおすすめします。

国民健康保険加入者のみなさんへ

国民健康保険税の税率を改定しました

市では、毎年増加する医療費支払いに対応するため
3月議会で国民健康保険税条例の一部を改正し、22年度からの保険税率を改定しました

国民健康保険のしくみは

「独立した会計」特別会計

国民健康保険（国保）事業は「特別会計」により運営しています。特別会計は、主な行政運営に使う「一般会計」とは切り離して、原則、特定の収入で特定の事業を行います。国保会計の場合、国保に加入している方が納める国保税の収入、国や県からの負担金・補助金、前期高齢者や退職者の医療に対する調整を行う

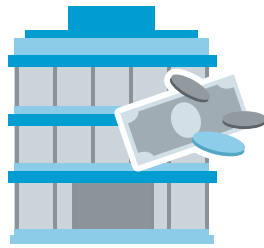

貯金もあわず 引き上げは段階的に

現在の国保の財政は、毎年増加する医療費に見合う収入が確保できず、大変厳しい状況に置かれています。医療費は国保会計の支出額の約7割を占めており、20年度の一人当

たりの医療費は28万9,621円で、17年度より3万6,340円増加しています。

今までは、不足する財源を国保会計の貯金である「国保財政調整基金（基金）」を取り崩して補ってきましたが、22年度には底をつくことが予想され、このままの状態では2・9億円程度の収入が不足することが予想されます。

今回の改定は、加入者のみなさんの過度の負担は避けて、段階的に保険税を引き上げることとしました。また、保険税率改定後に生じる収入不足は基金繰入金、県貸付金、一般会計繰入金で補います。

23年度以降の税率については、保健事業の充実を図りながら、医療費の動向と国の制度の改正も踏まえ、引き続き検討することとしています。



国保会計の収入と支出の予想推移(図1)

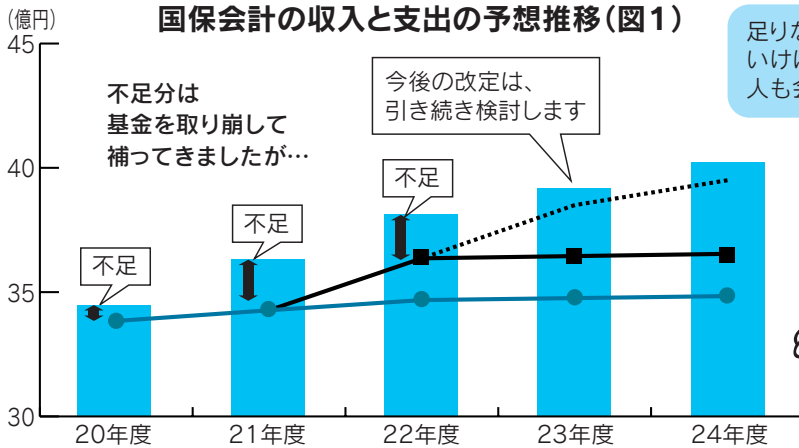

足りない分はどう補って
いけばいいのかな。
人も会計も健康になるには…

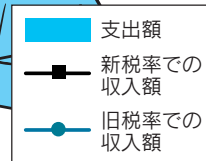

国保税の納付について

平成21年分の所得等確定した後、
6月に郵便でお知らせします

国保税は、4月1日現在の加入者の前年所得や固定資産、人数によって世帯単位で課税され、世帯主が納税義務者となります。

世帯主が国保に加入していても、世帯に1人でも加入者がいれば、世帯主の名前で納税通知書が送付されます。納付は6月から翌年の3月までの10回に分けてお支払いいただきます。

年金からの特別徴収の方は

被保険者全員が65歳〜74歳の世帯の国保税は原則として世帯主の年金からの天引きとなります。ただし、以下の世帯については年金からの特別徴収は行われず、口座振替や納付書で納めていただくこととなります。

・世帯主が国保被保険者でない場合

・年金が年額18万円未満の場合

・介護保険料と国保税の合計が年金額の2分の1を超える場合

納付は税額を6回に分割して、偶数月に支払われる年金から差し引きます。ただし、4月、6月、8月分については、21年度税額の6分の1の額を仮徴収いたします。

平成22年度からの 国保税の改定内容

改定1 約13・04%の引き上げ

今回の改定（表1）で、加入1世帯当たりの保険税額は平成21年度と比べると、平均13・04%の引き上げとなります。改定により、国保税の収入は1・1億円程度の増加となる見込みです。



改定2 資産割は段階的に割合を縮小し、概ね3年以内に廃止

資産割は所得に対する負担が軽減されることなどのメリットがある反面、ほとんどが利益を生まない生活用資産に課税されていることなどの問題がありました。このことから、今回の改定よりその割合を縮小し、概ね3年以内に廃止することとしました。

資産割がなくなると所得割の比率が高くなり、中間所得者層への負担が増加することから、急激な税負担の増加に配慮して段階的に廃止します。

人も会計も健康に

国保は、みんなのできで健康な状態を保つみなさんにご協力いただくため、国保では特定健診・特定保健指導を実施しているほか、人間ドック費用の助成を行っています。この制度を活用することは病気の早期発見につながり、重症化を防ぐことにつながります。

また、病気になったときは早めにお医者さんにかかることが大切です。ただし、同じ病気でいくつも病院にかかるのと、同じ検査をしたり、薬を重複して処方されたりする恐れもありますので注意しましょう。

みなさんの意識と努力が健康をもたらす、国保財政の健全化にもつながります。また、不要な経費を削減するためにも、国保税の期間内納付にご協力をお願いいたします。

低所得者の方への軽減制度

10月、12月、2月分については、22年度税額から仮徴収分を差し引いた残りを3回に分けて徴収します。これは、6月に所得が確定するまで22年度の国保税の決定ができないため、前半3回は仮徴収で納付いただき、国保税の決定後に後半3回の本徴収で調整することになっております。

国が定める基準所得を下回る世帯につきましては、所得に応じて保険税のうち均等割と平等割が軽減されます。

ただし、軽減判定には国保加入者全員の所得申告が必要ですので、所得のない方も必ず申告をしてください。

（表1）改定内容

医療分	改定前	改定後
所得割	3.9%	5.2%
資産割	21%	13.6%
均等割	20,500円/人	23,700円/人
平等割	15,700円/世帯	19,700円/世帯
限度額	47万円	50万円※
後期高齢者 支援金分	改定前	改定後
所得割	1.6%	2%
資産割	6%	5.1%
均等割	7,700円/人	8,400円/人
平等割	5,800円/世帯	7,000円/世帯
限度額	12万円	13万円※
介護分	改定前	改定後
所得割	1.2%	1.5%
資産割	8%	4.9%
均等割	8,500円/人	8,600円/人
平等割	4,600円/世帯	4,700円/世帯
限度額	10万円	10万円

- ・※印は国の改正にあわせて4月に改正予定
- ・介護分は40歳以上65歳未満の方が対象

特定健診自己負担金は 一律1,000円になりました

特定健診は、40歳以上の国保加入者を対象に実施しています。22年度から医療機関で受診した場合の自己負担金を1,000円に引き下げました。

	改正前	改正後
集団健診	1,000円	1,000円
医療機関 (個別) 健診	2,000円	1,000円

かかりつけ医での健診や、集団健診の期間が終了した後の健診も受けやすくなりましたので、年に一度は必ず受診しましょう。健診実施期間は、22年6月から12月までです。詳しくは5月末に送付する受診券および案内をご確認ください。

*75歳に達する方、70～74歳で非課税世帯の方、70歳未満非課税世帯で母子家庭、父子家庭、障害者手帳をお持ちの方は、受診料が無料になる助成制度があります。

犬の飼い主のみなさんへ

犬の登録と狂犬病予防注射は飼い主の義務です！

生後3ヶ月以上の犬には、登録(初回のみ)と年に一回狂犬病の予防注射を受けることが法律で定められています。平成22年度の登録と予防注射は、次の日程で行います。

日時と会場《第1次》

実施月日	会場	実施時間	実施月日	会場	実施時間
4月5日(月) 吉永動物病院 獣医師:吉永	藤川集会所	9:00~ 9:20	4月14日(水) 笠原動物病院 獣医師:笠原	長久寺集会所	13:45~13:55
	寺林集会所	9:25~ 9:35		山東B&G海洋センター	14:05~15:00
	大清水会館	9:45~10:10		大野木会館	15:10~15:30
	杉澤集会所	10:20~10:40		山東庁舎駐車場	15:40~16:15
	高番集会所	10:50~11:10		弥高集会所	9:00~ 9:10
	伊吹庁舎駐車場	11:15~11:45		上野会館	9:20~ 9:40
4月13日(火) みなみ動物病院 獣医師:美並	上丹生公会堂	9:00~ 9:20	4月19日(月) 吉永動物病院 獣医師:吉永	伊吹生活改善センター	9:50~10:00
	醒井小学校	9:35~10:15		大久保公民館	10:10~10:20
	息郷小学校	10:30~11:00		上板並万伝寺前	10:30~10:40
	西番場公民館	11:15~11:30		吉槻行政サービスセンター	10:50~11:00
	磯公民館	13:10~13:30		曲谷ライスセンター前	11:10~11:20
	筑摩蓮沼会館	13:40~13:55		甲津原交流センター	11:35~11:45
	米原庁舎駐車場	14:05~14:50		世継会館	9:20~ 9:35
	米原区公民館	15:00~15:15		旧坂田診療所	9:45~10:15
4月14日(水) 笠原動物病院 獣医師:笠原	勤労青少年ホーム	9:20~ 9:50	4月20日(火) なごみ動物病院 獣医師:大川	サンライズ近江公民館	10:25~10:40
	ボランティアセンター三島荘	10:00~10:20		近江庁舎駐車場	10:50~11:30
	おはらクリニック駐車場	10:30~10:50		近江診療所	13:30~13:50
	龍が鼻会館	11:05~11:20		多和田林業会館	14:00~14:20
	野一色会館	11:30~11:50		岩脇会館	14:35~14:50
	河内会館	13:20~13:35		さくらが丘公民館	15:05~15:15

- ① 登録済の犬は登録カード(愛犬カード)を必ず持参下さい。
- ② 犬の身体は清潔にし、犬を制御できる方が連れてきて下さい。
- ③ 咬傷犬、妊娠、病気、その他異常のある犬については、事前に申し出て下さい。
- ④ 手数料は、お釣りのないようお願いします。

予防注射および登録手数料

既に登録している場合

● 狂犬病予防注射手数料	1頭	2,650円
● 狂犬病予防注射済票交付手数料	1件	550円
合計		3,200円

新たに登録する場合

● 犬の登録手数料	1頭	3,000円
● 狂犬病予防注射手数料	1頭	2,650円
● 狂犬病予防注射済票交付手数料	1件	550円
合計		6,200円

※ 第2次(5月)の注射日程は、広報まいばら5月1日号でお知らせします。

狂犬病は今も世界で猛威をふるっています！

狂犬病とは？

- 狂犬病は犬だけでなく、全てのほ乳類が感染します。
- 人が狂犬病に感染した動物に咬まれて発症すると、ほぼ100%死亡します。

世界では？

- 毎年約5万人が狂犬病の動物に咬まれ、発症して死亡しています。

予防方法は？

- 狂犬病は犬がもっとも感染率が高く、犬に予防注射を実施することで国内の蔓延を防止することができます。
- 犬は人とともに生活するもっとも身近な動物です。犬に予防注射をすることで、人への感染を防ぐことができます。

米原診療所の新しい医師を紹介します

こんにちは 北岸です

私は自治医科大学を卒業後、県内の病院や国保診療所、健診機関に勤めていました。

一般診療のほか、肩こり、花粉症、便秘、肥満や湿疹などの診療をしてきました。また、乳幼児健診にて、股関節等の異常の発見にも努めてきました。

これからも診療だけでなく、健診や予防事業、病気や健康に関する相談など、地域に密着した診療所を目指して頑張りますので、よろしく願います。

★できる限り、診療時間内に受診しましょう

診療時間内には、必要な処置や検査が受けられますので、できる限り診療時間内に受診してください。

★受診されるときには

① 乳幼児の場合は、症状が軽くても、診療時間内に受診しておきましょう。

② 病気の疑問点など、医師に納得のいくまで質問しましょう。

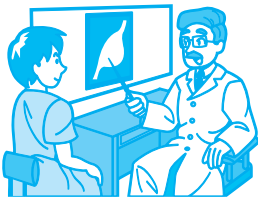

診療時間 ※今までと変更ありません

診療時間	月	火	水	木	金	土
9時～12時	○	○	○	○	○	○
14時～15時30分	○	△	△	△	○	△
15時30分～17時	○	○	○	△	○	△

休診日 木曜午後・土曜午後・日曜・祝日・年末年始



北岸 尚 先生

お問い合わせ
国民健康保険 米原診療所
☎54-5311 ⑤54-2383

4/4(日)から 長浜米原休日急患診療所の診療を開始します

4月4日から、長浜市に開設する「長浜米原休日急患診療所」の診療を開始します。この診療所は、米原市と長浜市が連携し、湖北医師会・湖北薬剤師会・長浜赤十字病院・市立長浜病院・長浜市立湖北病院の協力のもと運営しており、日曜・祝日・年末年始の比較的症状が軽い患者の外来診療を行います。

- 診療内容 内科・小児科の応急診療
- 診療日 日曜・祝日・年末年始
- 受付時間 9:30～11:30
12:30～18:30
- 診療時間 10:00～19:00
- 所在地 長浜市八幡東町632番地
(長浜市保健センター内)
- 電話番号 長浜米原休日急患診療所
☎ 65-1525

※平日の連絡先：健康づくり課
※電話による予約・受付はできません。

受診の際は、
保険証・お薬手帳などをお忘れなく

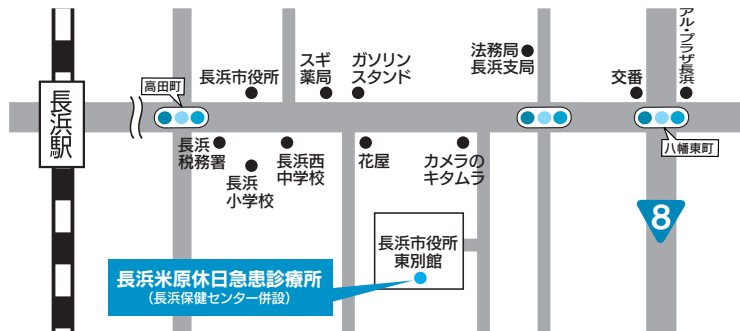

湖北地域の日曜日・祝日・年末年始の内科・小児科の救急診療は、長浜米原休日急患診療所が当番日となります。長浜米原休日急患診療所が診療を行う時間帯は、病院の救急外来（内科・小児科）は原則として受診できませんのでご注意ください。

4月の診療日は4/4、4/11、4/18、4/25、4/29

お問い合わせ 健康福祉部 健康づくり課 (山梨庁舎) ☎55-8105 ⑤55-2406



母と子の強い歯をつくろう運動 ー主催：湖北歯科医師会ー

※1歳から6歳までのお子さんの誕生月に、歯科健診と
歯科指導が母子ともに無料で受けられます。

事業名	実施日	受付時間	会場	持ちもの
1歳児歯科健診	5月20日(木)	14:00~15:30	長浜文化芸術会館	◇母子健康手帳 ◇親と子のお口の健康手帳 ◇こどもの歯ブラシとコップ
2歳~6歳児歯科健診	誕生日を迎えた月に、湖北歯科医師会会員の歯科医院にお申し込みください			

麻疹風疹混合予防接種を受けましょう！

麻疹は強い感染力のある病気です。発病すると脳炎や肺炎などの合併症を伴うことがあることから、積極的に感染予防にとりくむことが大切です。

◆対象

- 第1期（1歳~2歳未満児）
- 第2期（小学校入学前の1年間にあるもの）
- 第3期（中学1年生相当世代）
- 第4期（高校3年生相当世代）
- ※第3期、第4期に該当する方は、4月上旬に送付する通知文をご確認ください。



◆接種方法

医療機関に直接予約をしてください。医療機関から予約票を受け取り、保護者が記入してください。（第3期、第4期対象の方は予約票を郵送します）

◆実施場所

米原市が指定する湖北地域の医療機関
（第1期、第2期対象の方は赤ちゃん手帳をご覧ください）

◆実施期間

平成22年4月1日~平成23年3月31日まで

◆接種料金 無料

◆持ち物 母子健康手帳、健康保険証、3期・4期の方は予約表

がん検診、骨粗しょう症検診のお申し込みはお済みですか？！

各種がん検診、骨粗しょう症検診、39歳以下メタボ健診の受診を希望される方は、申し込みが必要です。お忘れの方は健康づくり課までご連絡ください。

各種健診に関する詳しい内容は、「平成22年度版健康づくりガイド」をご覧ください。

結核レントゲン検診が始まります

4月8日(木)から、65歳以上の方を対象に、地域を巡回して結核レントゲン検診を実施します。

6月から始まる集団健診では、結核レントゲン検診はありませんので、この機会にぜひご受診ください。

日程：「平成22年度版健康づくりガイド」をご覧ください。

持ち物：健康保険証や運転免許証などの身分証明書

アルコール相談・精神保健相談を実施します

専門医によるアルコール相談、精神保健相談会を実施します。いずれも事前予約制で予約受付後に相談日をご連絡します。お気軽にご利用ください。

<事前予約申込先>

健康づくり課 または 長浜保健所 ☎65-6610

おきがる健康相談

*相談費用は無料です。

*相談を希望される方は前日までに、健康づくり課までお申し込み下さい。

実施日	時間	会場	持ちもの
5月19日(水)	13:30~16:30	伊吹保健センター	健診結果通知書 (過去分を含む) 筆記用具 眼鏡
5月24日(月)	13:30~16:30	近江保健センター	
5月25日(火)	9:00~12:00	山東健康福祉センター	
5月28日(金)	9:00~12:00	米原げんきステーション	

健康教室のお知らせ

参加は自由です
直接会場に
お越しください！

うつと不安

講師：つつみクリニック 院長 堤 学 先生

内容：うつ病とパニック障害、社会不安症、恐怖症などの不安障害の症状、治療法、予後などについてお話しします。

日時：4月8日(木) 13:30~

場所：六角館(六荘公民館)ホール(長浜市勝町490)

※駐車スペースが少ないため、乗り合わせておこください。

会場について

場所がわからないときは、健康づくり課までお気軽にお問い合わせください。

●健康づくり課	山東庁舎内（長岡）	●近江保健センター	近江庁舎に併設（顔戸）
●山東健康福祉センター	ルッチプラザ内（長岡）	●米原保健センター	米原診療所に併設（三吉）
●伊吹保健センター	伊吹健康プラザ愛らんど内(香照)	●米原げんきステーション	米原庁舎 南隣（下多良）

お問い合わせ 健康福祉部 健康づくり課（山東庁舎） ☎55-8105 ☎55-2406

5月

安心と健康をサポートします

の健康カレンダー

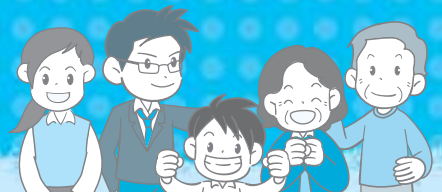

母子健康手帳の交付 妊婦相談

健康づくり課・山東健康福祉センター・近江保健センター・米原保健センター・米原げんきステーションで交付しています。妊娠中の心配ごとや、わからないことなどお気軽にご相談ください。

すくすく ホットライン

☎55-8105 (内線164/受付8:30~17:15)

妊娠・出産・育児などに関するご相談、お問い合わせなど、お気軽にお電話ください。



乳幼児健康診査

※いずれも全市域を対象に毎月1回実施します。 ※4か月児健診はBCG接種も実施します。
 ※赤ちゃん手帳の中の間診票(対象月)を子どもさんの様子をみながら記入して当日ご持参ください。
 ※体調やご都合が悪い場合は、次回おこしください。

事業名(対象)	実施日	受付時間	会場	持ちもの
4か月児健診 (平成21年12月生まれ)	5月7日(金)	13:30~14:00 (BCGは13:00~13:15)	米原げんき ステーション	◇母子健康手帳 ◇赤ちゃん手帳の質問票 ◇バスタオル
10か月児健診 (平成21年7月生まれ)	5月27日(木)	13:00~13:30		
1歳8か月児健診 (平成20年9月生まれ)	5月18日(火)	13:00~14:00	山東健康 福祉センター	◇母子健康手帳 ◇赤ちゃん手帳の質問票 ◇子どもの歯ブラシとコップ
2歳6か月児歯科健診 (平成19年10月生まれ)	5月13日(木)	9:30~10:30		
3歳6か月児健診 (平成18年10月生まれ)	5月20日(木)	13:00~14:00		

(歯科健診がありますので、はみがきをしてから、お越しください。)

※1歳6か月健診の名称が1歳8か月健診になります。対象児は従来と変わらず、1歳8か月児です。



すくすく相談(育児相談)

※時間はいずれも9:30~11:30です。

実施日	会場	内容
5月6日(木)	伊吹保健センター	◇育児不安、ストレス等の悩みや、子どもの成長・発達など、育児についての相談をお受けします。◇身体計測 ◇妊婦の健康相談も行っています。 ◇食事・離乳食についての相談は、栄養士がお受けします。 持ち物：母子健康手帳、赤ちゃん手帳、バスタオル
5月19日(水)		
5月12日(水)	近江保健センター	
5月26日(水)		



子育てサロン

※プレイルームを開放します。 ※時間はいずれも9:30~11:30です。

事業名	実施日	会場	対象
赤ちゃん広場	5月6日(木)	伊吹保健センター	おもに1歳未満のお子さんと保護者 *4月から近江保健センターも水曜日に変わります。
	5月26日(水)	近江保健センター	



予防接種

※BCGは月1回、集団接種を米原げんきステーションで実施します。 ※診察前の体温は会場で測定してください。
 ※予防接種を受ける前には冊子「予防接種と子どもの健康」を読み、必要性や副反応について理解したうえで接種してください。 ※薬を使用している方は、服薬手帳や薬の説明書など、服薬内容のわかるものをご持参ください。

事業名(対象)	実施日	受付時間	会場	持ちもの
BCG (3か月~6か月未満児)	5月7日(金)	13:00~13:15	米原げんきステーション	◇赤ちゃん手帳の予診票 ◇母子健康手帳 ◇体温計
ポリオ (3か月~7歳6か月未満児)	5月11日(火)	13:00~14:15	山東健康福祉センター	



ママパパ教室

妊娠したお母さんと生まれてくるお子さんの健康について学ぶ教室です。ご夫婦そろってお越しください。

実施日	会場	開催時間	内容	対象
5月14日(金)	山東健康福祉センター	14:00~16:00 (受付13:50~14:00)	妊娠期の体の 変化と過ごし方	◇母子健康手帳 ◇赤ちゃん手帳 ◇筆記用具



未就園児家庭を対象にした「地域子育て支援センター」では、さまざまな子育て支援活動を展開しています。子どもたちのすこやかな成長と、楽しい育児を応援していますので、みなさん、ぜひ遊びにきてくださいわ!



地域子育て支援センターだより

6月に「まいばらっこいききフェスティバル」を開催します。ボランティア募集中です!



子育て支援センター あゆっこ

〒521-0016 米原市下多良146-1 米原市立米原中保育園内
☎ 52-1114 ☎ 52-5131

好きなおもちゃをみつけて遊ぼう!
～児童公園の遊具で遊んだり、
室内ではおもちゃで遊んだりしながら、
おうちの人や、お友達と遊ぼう!～

5月のめばえ
(親子活動)

実施日	会場	時間
5月 6日 (木)	世継会館	10時～
5月11日 (火)	下丹生集会所	11時30分

お絵かきや風船遊びをしよう!

実施日	会場	時間
5月13日 (木)	多和田会館	10時～ 11時30分
5月18日 (火)	母の郷ニュータウン自治会館	
5月20日 (木)	上丹生公会堂	
5月25日 (火)	東番場公民館	
5月27日 (木)	朝妻集会所	

● あゆっこ開放

毎週月・水・金曜日 10時～11時30分
おもちゃや絵本があります。気軽に遊びに来ていただけるお部屋です。1才未満のお子さんもたくさん遊びに来られています。おうちの方向士の交流の場にもなっています。担当者も随時いますので、遊びに来てください。
※4月5日はお休みで、代わりに6日に開放します。

● 園庭開放

月曜日～土曜日 10時～11時30分
園庭にある遊具や砂場などでのびのびあそびましょう。

めばえとは…

活動のテーマはありますが、誰もが安心して参加できるようおもちゃ等も用意しています。後半は親子ふれあい遊びや紙芝居などのお話もありますよ。

★活動しやすい服装で参加してくださいね。



子育て支援センター 寺子屋

〒521-0242 米原市長岡1167-4 長岡保育園内
☎ 55-3767 ☎ 55-8222

5月の寺子屋ひろば
(親子活動)

公園やおもちゃであそぼう!

実施日	会場	備考	時間
5月13日 (木)	臥龍公園 集合場所: 瀧が鼻会館(村居田)	雨天の場合は 集合場所の自 治会館で遊び ます。	10時～ 11時30分
5月20日 (木)	三島池周辺 集合場所: 池下公民館		
5月27日 (木)	本郷 草の根広場 集合場所: 本郷公民館		

★活動しやすい服装で参加してくださいね。

お知らせ 4月から寺子屋の電話番号が変わります!
0749-55-3767 (専用電話) になりました!!

● 寺子屋開放

毎週月・水・金曜日 10時～11時30分
おもちゃや絵本があります。気軽に遊びに来ていただけるお部屋です。
※4月2日・5日はお休みします。

● 園庭開放

毎週月～土曜日 10時～11時30分
園庭の遊具や砂場で体を動かしてあそびましょう。
※4月2日・5日はお休みします。



子育て支援センター はなばたけ

〒521-0314 米原市春照1950 いぶき認定こども園内
☎ 58-2001 ☎ 58-2001

4月のプチランド
(親子活動)

元気に遊ぼう!

実施日	会場	時間
5月18日 (火)	いぶき認定こども園	10時～
5月25日 (火)	いぶき認定こども園	11時30分

★活動しやすい服装で参加してくださいね。

● 保育室開放

毎週月・水・金曜日 10時～11時
おもちゃや絵本があります。
気軽に遊びに来ていただけるお部屋です。

● 園庭開放

毎週月～土曜日 10時～15時
園庭にある遊具や砂場などでのびのびあそびましょう。

一人で悩まず、まず誰かに話してみよう!

子育て支援センターでは子育て相談を行っています。

誰かに自分の気持ちを聞いてもらうことは勇気があることかもしれないですね。私たち担当者は、みなさんとお話ししながら一緒に考えていけたらと思っています。どんな小さなことでもご相談ください。秘密は厳守します。

電話相談

- あゆっこ 毎週月曜日 13時～16時30分 ☎52-1114
- 寺子屋 毎週月～金曜日 10時～16時 ☎55-3767
- はなばたけ 毎週月～金曜日 10時～15時 ☎58-2001

来所相談

- あゆっこ 毎週月～金曜日 10時～16時
- 寺子屋 毎週月～金曜日 10時～16時
- はなばたけ 毎週月～金曜日 10時～15時

※来所相談の内容に応じて、相談日の予約が可能です。



こども元気局「子ども家庭サポートセンター」

子どものこと家庭のことで悩んだ時は、ぜひご相談を！

不登校 いきしぶり いじめ 児童虐待子育ての悩みや不安
ひきこもり 就職 非行 気になる行動 家族関係の悩み

子ども家庭サポートセンターは、4月から新設される『こども元気局』の一員として、赤ちゃんから青少年・若者までの子どもと家庭に関わる様々な心配事の相談をお受けし問題解決へ向けいっしょに考えます。子どもたちが家庭や地域で安心して生活し、健やかに成長できる「こころの元気」なまちをともにつくりあげましょう。

● まずは気軽にお電話を！ ☎55-8112

子どもと家庭に関する心配ごとや悩みの相談は、まずこちらへお電話下さい。ていねいにお話をうかがい、ご要望に応じて面談や家庭訪問等も行っています。また県の専門機関や医療機関などへもおつなぎします。

こども家庭相談室

☎55-8123 (相談専用・直通)

家庭相談員や保健師が子育ての悩みや困りごとの相談をお受けします。また、専門の相談員が、障がいや発達・児童虐待・不登校等の相談をお受けします。

若者自立ルーム「あおぞら」

☎54-5000 (相談専用・直通)

ひきこもりやニートなどの若者やその家族の相談を受け、生活や仕事の自立へのお手伝いをします。予約により夜間の相談も可能です。

特別支援サポートセンター

☎55-8112 (※詳しくは下記参照)

専門のカウンセラーによる「こころの教育相談」や、不登校の子どもふれあいと体験の場「適応指導教室・みのり」を開設します。また、市内の小中学校へケア・サポーターを派遣します。

少年センター

☎54-5001 (54-5000 相談専用・直通)

専門相談員が少年の非行や問題行動・いじめや不登校・進学や就職等に関わる相談をお受けします。

● こころの教育相談について

今年度も心の教育相談を実施します。保護者や児童・生徒の悩みなどの解消の方向を探り、すこやかな児童・生徒の成長を目指します。

なお、こころの教育相談の申込は園・学校を通じて申込んでいただくことを原則としていますが、場合によっては特別支援サポートセンターへの直接の申込も受け付けます。子どものことで教育相談を受けてみたいと思われたら、まずは特別支援サポートセンターにお電話ください。

特別支援サポートセンター ☎55-8112

今までの児童手当に替わって、4月から子ども手当が始まります！

- 子ども手当は、子ども一人当たり13,000円を支給します。
- 受給者の所得による受給制限はありません。
- 子どもが中学校卒業まで支給します。

申請が必要となる方は次の方です

3月末時点で児童手当をもらっていた方	0歳～新中学1年生分	手続きは不要です。
	新中学2～3年生分	手続きが必要です。(額改定請求)
3月末時点で児童手当をもらっていない方	0歳～新中学3年生	手続きが必要です。(新規認定請求)

申請書の送付は4月中旬を予定していますので、もうしばらくお待ちください。

詳しくは、広報5月号でお知らせします。

※ 転入・転出の際には、忘れずに子ども手当の手続きをしてください。 ☎こども元気局 (山梨庁舎) ☎ 55-8104 ☎ 55-4040

フクジュソウ



フクジュソウは石灰岩地帯に多い多年草で、その年の気候にもよりますが、3月中旬～4月中旬にかけて光沢のある濃黄色の花を咲かせます。記録によると古くより明治天皇東京遷都まで、毎年霊仙山の樽ヶ畑からフクジュソウを数百株採取して献上されていたそうです。

1 木	ベビーマッサージ (ジョイいぶき) 10時～11時	16 金	
2 金	エクセル第Ⅰ講*初回 (山東公民館) 10時～12時 パソコンマスターコース*初回 (山東公民館) 13時30分～16時30分 エクセル第Ⅱ講*初回 (山東公民館) 19時30分～21時30分	17 土	アロハフラダンス教室 (近江公民館) 14時30分～
3 土	アロハフラダンス教室 (近江公民館) 14時30分～	18 日	チューリップまつり (上丹生) 10時～ 春の雑草を食べよう (多和田) 9時30分～14時30分 おはなし会 (米原公民館) 10時～ / (ルッチプラザ) 14時～
4 日	リレーピアノ発表会 (ルッチプラザ) 14時～ おはなし会 (ジョイいぶき) 10時～ / (山東図書館) 14時～	19 月	
5 月		20 火	心配ごと総合相談 (ゆめホール) 10時～12時 春季JRふれあいハイキング (観音寺など) 9時30分～ ネットカフェ (米原公民館) 9時～12時 ニットカフェ (米原公民館) 9時～12時
6 火	心配ごと総合相談 (やすらぎハウス) 10時～12時 ホームページメモ帳編*初回 (山東公民館) 10時～12時 おはなし会 (近江図書館) 11時～	21 水	ちりめん細工教室 (近江公民館) 9時30分～ はじめてのパソコン第Ⅱ講*初回 (山東公民館) 13時30分～16時30分
7 水	ちりめん細工教室 (近江公民館) 9時30分～ はじめてのパソコン第Ⅰ講*初回 (山東公民館) 13時30分～16時30分 はじめてのパソコン第Ⅰ講*初回 (山東公民館) 19時30分～21時30分	22 木	結婚相談 (近江公民館) 13時30分～16時
8 木	結婚相談 (近江公民館) 13時30分～16時 法律相談 (愛らんど) 10時～12時	23 金	親子書き方教室 (米原公民館) 18時～19時
9 金	ネットカフェ (米原公民館) 9時～12時 親子書き方教室 (米原公民館) 18時～19時	24 土	旬彩まつり*25日まで (旬彩の森) 9時30分～17時 子ども将棋教室 (山東公民館) 13時30分～15時30分
10 土	子ども将棋教室 (山東公民館) 13時30分～15時30分	25 日	こども囲碁教室 (米原公民館) 13時～15時
11 日	こども囲碁教室 (米原公民館) 13時～15時	26 月	
12 月		27 火	心配ごと総合相談 (愛らんど) 10時～12時 春季JRふれあいハイキング (青岸寺など) 8:45～ 英会話教室 (近江公民館) 20時～
13 火	心配ごと総合相談 (三島荘) 10時～12時 ニットカフェ (米原公民館) 9時～12時 英会話教室 (近江公民館) 20時～	28 水	こころの相談室 (S・Cプラザ) 10時～12時 はじめてのパソコン第Ⅱ講*初回 (山東公民館) 19時30分～21時30分
14 水	こころの相談室 (和ふれあいセンター) 10時～12時	29 木	蹴り奴振り (坂田神明宮) 13時～
15 木	おはなし会 (近江図書館) 11時～	30 金	

図書館より
今月の新刊図書



NHK大河ドラマ歴史ハンドブック
龍馬伝

日本放送出版協会

今年の大河ドラマ“龍馬伝”の歴史ハンドブックです。龍馬の生涯はもとより、ドラマの登場人物の紹介、龍馬に逢えるミュージアムガイドやゆかりの地が詳しく掲載されています。

これでスッキリ！
ビジネスメールの
トラブル解消

平野友明／著 日本経済新聞出版社

仕事の場におけるメールのルールやマナーについての本です。ビジネスメールの特性と利用上の注意点、トラブルの改善方法、効率化するためのアドバイスなど、具体的に解説されています。



ちゅーちゅー

宮西達也／作・絵 鈴木出版

子ねずみたちは、村長さんに「ちゅーちゅー」と大きな声を出しているとねこに食べられると注意されます。村長さんが行ってしまうと3匹は木に登り、お昼寝をはじめます。3匹が目を覚ますと…。『にゃーご』の姉妹編です。



- 4月のおはなし会
- 4/ 4 (日)10:00- ジョイいぶき 図書室
 - 4/ 4 (日)14:00- 山東図書館 お話室
 - 4/ 6 (火)11:00- 近江図書館 おはなしのへや
 - 4/15 (木)11:00- 近江図書館 おはなしのへや
 - 4/18 (日)10:00- 米原公民館 図書室
 - 4/18 (日)14:00- ルッチプラザ スタジオ310

※ここに掲載の本は、市内の全ての図書館(図書室)で借りることができます。

- 休** 4月の休館日 5日(月)、12日(月)、19日(月)、22日(木)、26日(月)
毎週月曜日と第4木曜日(祝日にあたる場合はその翌日)
※30日(金):米原公民館図書室・ジョイいぶき図書室は休館。
※22日(木):米原公民館図書室・ジョイいぶき図書室は開館。

問 山東図書館 ☎55-4554 近江図書館 ☎52-5246

無料観覧券(彦根城、玄宮園、彦根城博物館、夢京橋あかり館)の配布について

彦根市では近隣市町のみならずにも歴史・文化豊かな本市の魅力に親しんでいただくとともに、観光や文化の交流促進のため、下記のとおり彦根城等の無料観覧券を配布いたしますので、ご活用くださいますようお願い申し上げます。

平成22年4月

彦根市長 獅山向洋

※点線で切り取ってご利用ください。

※身体障害者手帳、療育手帳、精神保健福祉手帳、被爆者手帳の交付を受けておられる方は、無料で観覧いただけますので、券売所で手帳をご提示ください。

<p>【有効期間】 平成22年4月1日から平成22年9月30日まで</p> <p>見本</p> <p>発行:彦根市【対象:米原市】</p>	<p>【有効期間】 平成22年4月1日から平成22年9月30日まで</p> <p>見本</p> <p>発行:彦根市【対象:米原市】</p>	<p>【有効期間】 平成22年4月1日から平成22年9月30日まで</p> <p>見本</p> <p>発行:彦根市【対象:米原市】</p>	<p>【有効期間】 平成22年4月1日から平成22年9月30日まで</p> <p>見本</p> <p>発行:彦根市【対象:米原市】</p>
<p>【有効期間】 平成22年4月1日から平成22年9月30日まで</p> <p>見本</p> <p>発行:彦根市【対象:米原市】</p>	<p>【有効期間】 平成22年4月1日から平成22年9月30日まで</p> <p>見本</p> <p>発行:彦根市【対象:米原市】</p>	<p>【有効期間】 平成22年4月1日から平成22年9月30日まで</p> <p>見本</p> <p>発行:彦根市【対象:米原市】</p>	<p>【有効期間】 平成22年4月1日から平成22年9月30日まで</p> <p>見本</p> <p>発行:彦根市【対象:米原市】</p>

お問い合わせ 彦根市教育委員会文化財部文化財課 ☎0749-26-5833

毎月第4日曜日にクリスタルプラザ・クリーンプラントへ家庭ごみの持ち込みができます

1. 第4日曜日と年末の受け入れ日程

4月	4月25日(日)	10月	10月24日(日)
5月	5月23日(日)	11月	11月28日(日)
6月	6月27日(日)	※12月	12月29日(水) 12月30日(木)
7月	7月25日(日)	1月	1月23日(日)
8月	8月22日(日)	2月	2月27日(日)
9月	9月26日(日)	3月	3月27日(日)

※12月は29日と30日に年末受け入れを行うため、第4日曜日は受け入れません。

- **受付時間** 8時30分～12時/13時～16時30分
- **料 金** 10kgまでごとに40円
* 指定ごみ袋に入れて出す場合は無料

2. 注意事項

- ①施設の都合などにより、第4日曜日以外の休日に変更して受け入れを行う場合は、事前に広報誌などでお知らせします。
- ②クリーンプラントへ持ち込みをする場合は、**地図のとおり指定道路を通過してください。大依町内では制限速度20km以下を厳守し、安全走行をお願いします。**

3. 受け入れ内容と場所

可燃ごみ・資源ごみ
クリスタルプラザ ☎ 62-7141
(古紙・空き缶・ペットボトルは持ち込めません)

不燃ごみ・粗大ごみ
クリーンプラント ☎ 74-3377
(家電4品目・パソコンは持ち込めません)

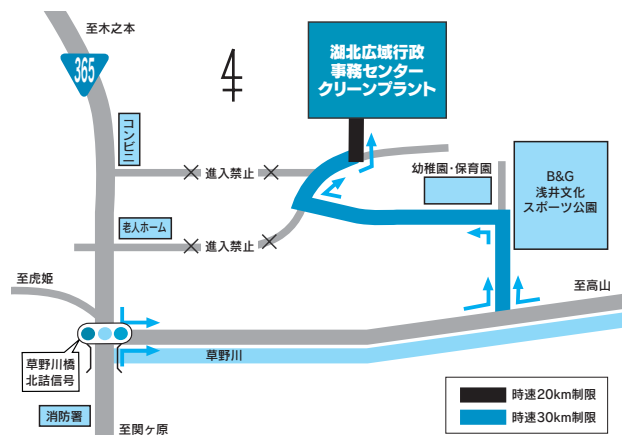

問 市 環境保全課 (伊吹庁舎)
☎ 58-2230 FAX 58-1630

「こほくる〜」を守ろう!

クリスタルプラザへの
枝木の出し方について

葉刈りなどの枝木については、ごみ指定袋で出される場合も直接持ち込まれる場合も、**長さ50cm以内、太さ5cm以内に切断してください。**また、くぎなどの不燃物は、必ず取り除いてから出してください。

4月から「西部給食センター」が装いも新たに再スタートします!

昨年より着手していた米原学校給食センターの改修工事が完了し、「米原市立西部給食センター」と名称変更して、新たに4月から学校給食の配食を再開します。

まずは、1学期から米原幼稚園・米原小学校・米原中学校へ800食を、さらに2学期からは坂田小学校、息長小学校、双葉中学校を加え、最終的に2,000食を配食します。

引き続き安心・安全でおいしい給食を提供し、子どもたちの健やかな成長を応援していきます。



主な改修内容



カゴごと食器を洗うことのできる最新の自動洗浄機の導入により、作業能率が大幅アップ。また作業しやすいよう、食器の種類ごとにカゴの色を変えました。



1日最大2,000食の調理に対応できるように移設・機器調整のほか次の厨房機器を最新のものに更新しました。(洗浄機・炊飯機・揚げ物機・焼き物機・調理釜など)

問 西部給食センター ☎ 52-5820 FAX 52-5821



相談



心配ごと総合相談

人権・行政・心配ごとなど、市民のみなさんのさまざまな相談に応じます。

相談無料で、秘密厳守。時間はいずれも10時から12時までで、相談時間は1時間程度です。

相談日	会場
4月6日(火)	やすらぎハウス(顔戸21-2)
4月13日(火)	三島荘(池下428)
4月20日(火)	ゆめホール(三吉570)
4月27日(火)	愛らんど(春照56)

問 市 福祉支援局(山東庁舎)
☎ 55-8110 FAX 55-8130

法律相談

毎月第2木曜に「法律相談」を開設しています。解決の糸口となるよう弁護士が初回の相談に応じます。秘密は厳守されます。事前にお申込みください。

日時▶4月8日(木) 10時~12時
場所▶愛らんど(春照56)
費用▶1,000円

申・問 社会福祉協議会 本所
☎ 54-3105 FAX 54-3106

少年に関する悩みごとは
少年センターへ ☎ 54-5000

結婚相談

市では、結婚相談所を「毎月第2・第4木曜日」に開設しています。お気軽にご相談ください。相談は無料です。

日時▶4月8日(木)・22日(木)
13時30分~16時

場所▶近江公民館

※4月から担当課が変わります

問 市 商工観光課(伊吹庁舎)
☎ 58-2227 FAX 58-1197

男女共同参画 「こころの相談室」

家庭や地域、職場などでの悩みやパートナーからの暴力など、暮らしの中のさまざまな悩みについてご相談ください。女性相談員が問題解決に向けて一緒に考えます。

時間はいずれも10時から12時まで。

相談日	会場
4月14日(水)	和ふれあいセンター(朝妻筑摩34-6)
4月28日(水)	S・Cプラザ内 男女共同参画センター(一色444)

※相談日前日までの予約と電話またはセンターでの直接相談を原則とします。

※相談予約がない場合は、急な電話相談にも対応します。

※相談は無料、秘密厳守、男女問わず受け付けます。

申・問 市 人権政策課(米原庁舎)
☎ 52-6629 FAX 52-4539

4月の時間外窓口のご案内

実施日▶4月1日(木)・15日(木)・28日(水)
伊吹庁舎・近江庁舎
4月8日(木)・22日(木)
山東庁舎・米原庁舎

実施時間▶19時まで延長

《取り扱い業務》

- ・住民票・戸籍に関する証明書の発行
- ・印鑑登録申請・印鑑登録証明書の発行
- ・外国人登録に関する証明書の発行
- ・税に関する証明書の発行
- ・税金の納付
- ・125cc未満のバイクの登録
- ・米原市ナンバー(旧町ナンバー含む)の廃車
- ・臨時運行許可業務

問 市 市民窓口課(米原庁舎)
☎ 52-6927 FAX 52-4539

4月の税等料金・納付のお知らせ

- ▶保育所保育料 4月分
- ▶水道料金 4月分
(1~2月使用量を1/2したもの)
- ▶下水道使用料 4月分
山東・伊吹・米原地域
(1~2月汚水量を1/2したもの)
近江地域
(12~1月汚水量を1/2したもの)

~納税は便利な口座振替で~
口座振替日・納期限 4月30日(金)

問 市 収納対策課(近江庁舎)
☎ 52-3189 FAX 52-6930

交通事故相談と事務所移転のご案内

交通事故について、専門の相談員が無料で相談に応じます。お困りの方はお気軽にご相談ください。

交通事故相談所

彦根分室

湖東合同庁舎(彦根市役所隣)
☎ 0749-27-2230
面接相談:火・木 9時~16時
電話相談:月~金 9時~16時

大津本所

大津合同庁舎(大津市松本1-2-1)
☎ 077-528-3425
面接相談:月~金 9時~16時
電話相談:月~金 9時~16時

3月1日からここに
移転しました

精神科救急医療相談のご案内

夜間や休日に精神疾患を有する方やそのご家族などからの、緊急的な精神医療相談を電話で受け付けています。県内在住の方が対象です。

精神科 救急情報センター
☎ 077-566-1190

月~金 18時30分~21時30分
土日祝日 9時30分~12時
12時45分~16時

今月の表紙

愛犬の予防接種を受けましょう

4月から5月にかけて狂犬病の集団予防接種が行われます。

狂犬病は一度発症すると有効な治療法がなく予防が大切です。集団接種の日程に受けることができなくても、動物病院で個別接種もできますので必ず受けるようにしましょう。

また、フンの後始末やしつけなど、飼い主が責任をもってペットを飼育して、地域とともに暮らす家族の一員として大切にしましょう。



国民年金からのお知らせ

平成22年度の国民年金保険料は月額15,100円

毎月の保険料の納付を口座振替の早割制度（当月未振替）にされると、保険料が月々50円の割引になります。また、4月分から翌3月分の保険料を納付書でまとめて納付（前納）されると、保険料が3,220円の割引となり、大変お得です。納期限は4月30日（金）です。お手元に納付書がない場合は、お問い合わせください。

※ 口座振替およびクレジットカードによる前納受付は終了しています

ご存知ですか？学生納付特例制度！

学生本人の前年所得が一定基準以下の場合、申請して承認されると国民年金の保険料の納付が猶予される「学生納付特例制度」があります。承認期間は原則4月から翌年3月までで、昨年度に引き続き特例を希望される場合も改めて申請手続きが必要です。

●申請窓口

医療保険課、各庁舎窓口、各行政サービスセンター

●申請に必要なもの

年金手帳、在学証明書（学生証の写し）、平成22年1月1日に米原市に住所のない方は平成21年中の所得がわかる書類、同居していない親族が申請するときは委任状（任意）、印鑑（本人自署の場合は不要）など

* 受付は随時行っています。

* 申請受付後、審査に必要な所得等の確認のため、承認決定通知書の送付には時間がかかる場合があります。

☎ 日本年金機構 彦根年金事務所

☎ 0749-23-1114 FAX 0749-23-9033

重度心身障がい者（児）自動車燃料費福祉タクシー等運賃の助成について

市では、重度の身体・知的・精神障がい者（児）の社会参加を支援するため、自動車燃料費やタクシー運賃の助成を行っています。



●対象となる方

①福祉タクシー助成

身体障害者手帳1級～2級もしくは療育手帳A、精神障害者保健福祉手帳1、2級をお持ちの方

②自動車燃料費助成

自動車税の減免を受けておられる方で、身体障害者手帳1級～4級もしくは療育手帳A、精神障害者保健福祉手帳1級をお持ちの方

③リフト付福祉タクシー運賃助成

全身性障がい者でかつリフト付きタクシーの利用でなければ移動が困難な方

●助成内容

月2枚・年間24枚を限度に助成券（①・②は500円、③は2,000円）を発行します。

※視覚・全身性障がい者は年間48枚、人工透析を受け病院送迎を利用していない方は年間96枚

※助成券の交付はいずれか1種類のみ。

●手続き方法

上記のいずれかの認定手帳、自動車燃料費助成を受ける方は運転免許証、平成21年度の自動車税減免を受けていることがわかる書類を各庁舎窓口もしくは下記まで持参してください。

☎ 市 社会福祉課（山東庁舎）

☎ 55-8102 FAX 55-8130

⑥生活協同組合コープしが
資料請求していただいた方に
コープおすすめ商品プレゼント。
まずはお試しください。

無料お試し
キャンペーン
実施中!!

さらに
新規加入していただくと…

人気商品を
無料で
お届け!!

送料手数料
6週間 無料

お買い物500ポイント
クーポンプレゼント

3人以上で一緒に利用する「共同購入」、生活必需品の集約で受け取る「ストック購入」もご利用いただけます。

☎ 平野のイメージです。実際にお届けする商品と異なる場合があります。
くわしくはHP、携帯サイトをご覧ください <http://www.pak2.com/>

みなみ動物病院

院長・獣医師 美並 宣明

診察案内

午前 9:00～12:00
午後 4:00～7:00
休診 水曜日/日・祝午後
狂犬病予防集注参加のため
4/13・15・16・16
は診察時間が異なります。
詳しくはホームページをご
覧いただくか、お電話でお
尋ねください。

フィラリア、狂犬病予防接種の季節です

○当院ではフィラリア予防薬を6ヶ月分以上ご購入いただくと、1ヶ月分を無料にさせていただきます。

○H22年度の狂犬病予防注射は当院でも実施しております。

米原市高溝199-5（マナービレッジ写風館さん向かい）
☆詳しくはホームページをご覧ください

<http://www.minami-ah.jp> TEL.0749-52-8611

春の地域イベント

上丹生チューリップ祭り

日時▶4月18日（日）10時～15時
場所▶上丹生地先 休耕田

☎ 上丹生まちづくり委員会「プロジェクトK」
☎ 54-1928（吉田）

春の自然観察会 「春の雑草を食べよう」

日時▶4月18日（日）9時30分～14時30分
場所▶多和田会館に集合
持物▶弁当・お茶・雨具・ビニール袋・筆記用具

☎ 近江・オオムラサキを守る会
☎ 55-0440（樋口）



お知らせ

平成22年度各会計予算書を販売します

市では予算などの財政情報を積極的に公開するため、平成22年度各会計予算書(水道事業会計を含む)を販売します。

価格▼1冊1,800円

規格▼A4冊子 543ページ1.5kg

購入方法▼財政課で販売します

※郵送での購入を希望される場合は、送料を負担いただきます。財政課へお問い合わせください。
※数に限りがあります。なくなり次第、販売を終了します。

問 総務部 財政課(米原庁舎)

☎ 52-1553 FAX 52-4447

市民みんなで取り組む「あいさつ運動」今後の予定

平成18年度から始まった「あいさつ運動」は、みなさんのご協力のお蔭で5年目を迎えます。

あいさつは、人と人、心と心をつなぐかけ橋です。これからも身近な家庭から地域へと、市内にあいさつの輪を広げましょう。

今後の実施予定▼

4月8日(木)・5月6日(木)

6月1日(火)・7月1日(木)

時間帯▶7時30分~8時15分

問 青少年育成市民会議事務局

こども元気局内(山東庁舎)

☎ 55-8104 FAX 55-4040

小・中学校の保護者のみなさんへ～就学援助制度のご案内～

市では、小中学校に通学される児童生徒の保護者で、経済的な理由など一定基準を満たす方を対象に、就学に必要な給食費や学用品費、通学用品費などを援助する就学援助制度を実施しています。

支給対象▶市内小中学校に通う児童生徒の保護者で、一定基準を満たす方

申請方法▶各学校で配布、または各市民自治センターや教育総務課に備え置き申請書に必要事項を記入のうえ、5月14日(金)までに各学校長へ提出

問 市教委 教育総務課(山東庁舎)

☎ 55-8107 FAX 55-4040

「子ども110番のおうち」「子ども110番のくるま」について

いざというときの子どもの緊急避難先として、市民のみなさんや事業所にご協力いただき、「子ども110番のおうち」や「子ども110番のくるま」を設置しています。

「おうち」については、4月から設置協力者が変更される地域があります。「学校便り」などをご確認のうえ、通学路や行動範囲の設置状況をご確認いただき、子どもたちにも伝えてあげてください。

問 青少年育成市民会議事務局

こども元気局内(山東庁舎)

☎ 55-8104 FAX 55-4040



催し

春季「JRふれあいハイキング」

米原観光ボランティアガイド協会の案内で、次の2のコースのハイキングを開催します。*少雨決行

三成・秀吉出陣の観音寺と秀吉開運の横山城跡を訪ねて

月日▶4月20日(火)

行程▶観音寺、横山城跡まで登山、

日吉神社など(歩程 約12km)

※天候によりコースを変更する場合あり

(集合)9時30分 JR近江長岡駅

(解散)15時05分頃

湖国バス石田バス停

締切▶4月15日(木) 先着60名

参加費▶300円(保険料・資料代)

南北朝の歴史を訪ねて 中山道を歩く

月日▶4月27日(火)

行程▶青岸寺、蓮華寺など

(歩程/約9km)

(集合)8時45分 JR米原駅東口

(解散)15時30分頃 JR醒ヶ井駅

締切▶4月22日(木)先着60名

参加費▶900円

(保険料・資料代・拝観料)

原則、ファックスで申込。コース名・住所・氏名・連絡先・人数を任意の用紙でお知らせください。ファックスがない場合は電話でも受け付けます。(平日9時~15時)

問 米原観光ボランティアガイド協会

☎・FAX 050-7000-8008

クレジット・サラ金・過払請求
借金のお悩み
解決します

返しても返しても、少しも減らない借金...
誰にも相談できずに悩んでいませんか?
勇気を出してご相談下さい。



相談無料 分割払可能 秘密厳守
あい湖司法書士事務所
通話無料 0120-001-694

草津市浪川1丁目9番41号
TEL 077-565-3180
月~土 9:00~19:00

JR草津駅
徒歩5分

司法書士/飛渡 あい子・飛渡 貴之

広報 まいばら 広告主募集

発行時期 毎月2回(1日・15日頃発行)

規格 縦45ミリ×横87ミリ(2色刷り)

掲載料 1号1枠につき15,000円

発行部数 13,300部

お問い合わせ 政策秘書課 ☎52-6626



信用のこと 借金のこと 会社登記のこと
司法書士による
生活問題相談

生活 Q&A 消費者金融やクレジット会社と
長年お付き合いされていたり、過去に借金を
完済したことはありませんか?

「過払い金」が発生している可能性があります。今現在借金がなくても、過去10年以内に違法な金利を支払っていた場合、支払い過ぎていた利息を返してもらうことができます。

消費者金融やクレジット会社は、違法な金利をとっていることがあります。それが「過払い金」といわれるものです。

司法書士法人
宮・坂口合同事務所
滋賀県大津市京町1-1-47 ヌソン京町102号
相談ダイヤル
Tel.077(511)3098
月曜~金曜 午前10時~午後5時
●代表司法書士 坂口航一郎(認定番号512072)

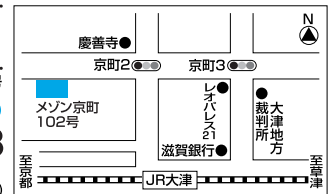

蹴り奴振り



日時 4月29日(木・祝)
13時~16時
場所 坂田神明宮(宇賀野)
問 商工観光課 58-2227

磯武者行列



日時 5月3日(月・祝)
13時~15時
場所 磯崎神社(磯)
問 商工観光課 58-2227

鍋冠まつり



日時 5月3日(月・祝)
14時~16時
場所 筑摩神社(朝妻筑摩)
問 商工観光課 58-2227

公家奴振り



日時 5月4日(火・祝)
13時~
場所 熊野神社(長沢)
問 商工観光課 58-2227

武家奴振り



日時 5月5日(水・祝)
10時~
場所 山津照神社(能登瀬)
問 商工観光課 58-2227

彫る、削る、撮る

三人のフライフィッシング展

ただ魚を釣るだけじゃつまらない!自分なりにもっとフライフィッシングを楽しみたい!そんなフライマンが集まって作品展を開催します。

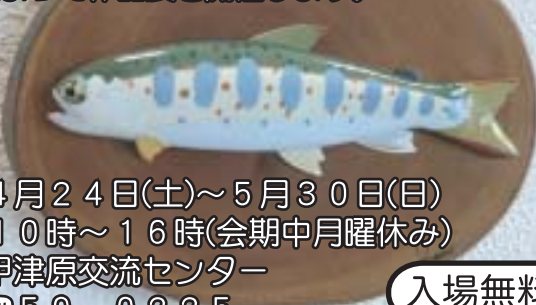

日時 4月24日(土)~5月30日(日)
10時~16時(会期中月曜休み)
場所 甲津原交流センター
問 59-0225

入場無料

<http://www.zb.ztv.ne.jp/magokorokyo/ibento.htm>

編集・発行/米原市役所 政策秘書課
〒521-8501 滋賀県米原市下多良三丁目3番地
0749(52)6627/FAX0749(52)5195
Eメール sousei@city.maibara.lg.jp
公式サイト http://www.city.maibara.lg.jp