

# 10月1日から証明書の コンビニ交付が始まります

※ご利用にはマイナンバーカードが必要です

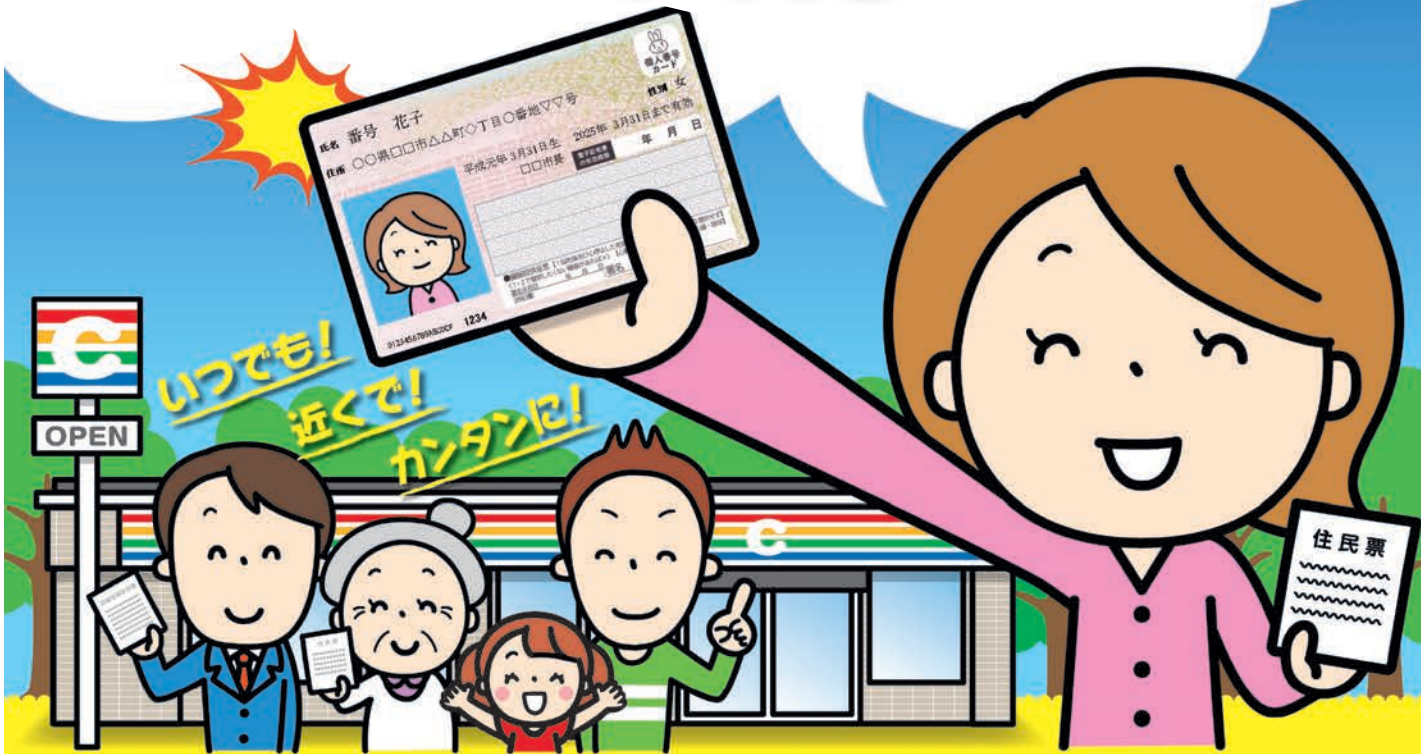

マイナンバーカードを利用して、住民票の写しや印鑑登録証明書などが、全国のコンビニエンスストア等で取得できるようになります。

### サービスが利用できる店舗

- セブン-イレブン
- ローソン
- ファミリーマート
- サークルKサンクス

※他 マルチコピー機設置店舗

### 取得できる証明書

- 住民票の写し
- 印鑑登録証明書
- 所得証明書
- 市県民税所得課税証明書
- 戸籍全部(個人)事項証明書
- 戸籍の附票の写し

### ご利用可能時間

6:30~23:00

(保守点検日および  
12月29日~1月3日を除く)



ご利用にあたっては  
マイナンバーカードが必要となります。

### コンビニ交付 安心のポイント

- ・店舗内のマルチコピー機を自分で操作するので安心です。
- ・証明書取得後のデータは一切残りません。

詳しくは **米原市 コンビニ交付** 検索

または、右記のQRコードよりサイトにアクセス  
してください。



コンビニ交付および  
マイナンバーカードに関する  
お問い合わせは

市 市民窓口課(米原庁舎)

☎52-6927 FAX52-4539 ✉maibara-madoguchi@city.maibara.lg.jp

市 税務課(近江庁舎)

☎52-1556 FAX52-8730 ✉zeimu@city.maibara.lg.jp

コンビニ交付は、地方公共団体情報  
システム機構が運営しているサービスです。

再生紙を使用しています。

VEGETABLE OIL INK 植物油インキで印刷しています。

この市政情報誌「まいばら」は13,400部作成し、1部あたりの単価は  
22円です。(1円未満切り捨て) ※職員の人件費は含まれていません。



編集・発行/米原市役所 広報秘書課  
〒521-0001 滋賀県米原市下芝田三丁目3番地  
☎0749-660001 / FAX0749-661195  
Eメール koho@city.maibara.lg.jp  
公社サイト http://www.city.maibara.lg.jp/