

2011.

9/1
vol.144

まいばら

ひととまちをつなぐ市政情報誌



主な内容

- | | |
|-----------------------|----|
| みらいつくり隊員 第2期隊員を募集 | 2 |
| 救急医療情報カプセル「絆バトン」を配布 | 6 |
| ふるさとでの就職活動を応援「湖北就活ナビ」 | 16 |

次回の広報まいばら発行日 9月15日号 9月8日(木)

水源の里だより

地域の希望の星が輝いた

里おこしイベント「伊吹の天窓」

わずか100人の山里がにぎわった

かけがえない夏の夜をレポート

市の最北部に位置している甲津原地区。この地区にある行徳寺で、里おこしイベント「伊吹の天窓」が7月23日(土)の夕方に開催されました。

米原市出身の箏のシンガーソングライター真依子さんとみらいづくり隊員の舟橋さんとのつながりから始まったこのイベント。境内で地元素材を使ったごちそうを楽しんだ後、御堂の中で真依子さんの歌の音におよそ170人が酔いしれました。コンサートが終わると、御堂の外、真っ暗な境内で大きなスクリーンに映し出された絵本の朗読、そして、みらいづくり隊員の早川さんの切絵のライトアップと、幻想的でゆるやかな時間が流れていました。

このイベントには、地域のみなさんの大きな支えがありました。もう一方で舟橋隊員を支えたのは、同じみらいづくり隊員として、姉川上流の集落に移住している4人の隊員です。

「曲谷の早川さんは切り絵、甲賀の田



(写真右上・早川隊員の切絵。右下・甲賀ばーらと田中隊員。中下・久保田隊員たち。左下左・松崎隊員。左下右・行徳寺の入口準備。左中・準備中の早川隊員。左下右・行徳寺の入口準備。左下左・松崎隊員。左下右・行徳寺の入口準備。左下左・松崎隊員)

仲さんは、地元のみと農園のおばちゃんと一緒に素材を生かしたメニュー、大久保の久保田さんは、雑穀を取り入れた料理、(同じく大久保の)松崎さんは、チケットづくりや得意のパソコンで助けてもらいました。本当にみんなのおかげでこのイベントを成功させることができました」と舟橋隊員。

地元の東草野まちづくり懇話会法雲座長からは「今日は本当にみらいづくり隊員のみなさんが一生懸命にこのイベントに取り組んでくれました」と喜びの声が寄せられました。

舟橋隊員が企画した「伊吹の天窓」は、得意なこと、できることが違う、地域の方やみらいづくり隊員をつなぎカタチにする…。

みらいづくり隊員が新たな絆をつむぎ、地域を元気にする原動力となっていることを、イベントを通して感じることができた一日でした。

水源の里まいばら

みらいづくり隊員

第2期募集!

着実に実を結び始める 隊員達の努力

「伊吹の天窓」は、4月に移住してきたばかりの第1期のみらいづくり隊員5人が、地域のみなさんとともに力を合わせたイベントでした。

実は、隊員の中には住まいがまだ完全に整っていない人もいます。そんな状況にも関わらず、移住して4か月の間、地域住民の一員としての活動や、自分の夢の実現に向けた活動を着実にやってきたこともあって、地域からの強力なバックアップを得られたのではないのでしょうか。

各隊員は地域とのつながりの中で、「みらい」に向けた着実な歩みを進めています。

夢の実現に向けて

市では、新たに第2期みらいづくり隊員を募集します。平成24年4月から2年間を任期として、指定地域内で「地域支援活動」を行うとともに、自らの夢の実現に向けた「みらい活動」に取り組んでいただきます。募集要項は以下のとおりです。

「みらいづくり隊員(地域おこし協力隊)」制度について

全国的な人口減少時代の中で進んでいる高齢化と農村部の過疎化。市ではこうした問題に立ち向かうため、平成21年6月に「水源の里まいばら元気みらい条例」を制定し、市内でも過疎・高齢化が顕著である姉川上流の8集落を重点施策対象地域に指定しました。

平成22年4月にまとめた集落点検結果において、住民の多くが共に地域で暮らし、地域社会の担い手の一人となっていたいただける人材を外から迎え入れることの必要性について、深い理解をお持ちであることが分かりました。

こうした状況を踏まえ、新たに国の制度を活用し、移住・起業など意欲のある都市住民を地域活性化の原動力として迎え入れるのが「みらいづくり隊員」です。

第1期隊員募集の際には、説明会への申込が76人、そして最終的には36人の方から応募がありました。

水源の里 まいばら みらいづくり隊員 募集概要

活動内容

●基本活動（地域支援活動）

主に次の2つの地域活動団体の事務局となって活動
<東草野まちづくり懇話会><http://higashikusano.com/>
<姉川せせらぎ懇話会><http://anegawa.tv/>

●みらい活動

隊員の個性や特技を活かした、地域内で定住するための起業や就業をめざした活動

募集対象

- ・年齢・性別は不問
- ・都市地域など（過疎・山村・離島・半島以外の地域）に在住し、米原市に住民票を移すことができる方
- ・普通自動車運転免許を取得している方
- ・パソコンやインターネットを利用できる方

募集人数

3人

活動地域

水源の里まいばら元気みらい条例による指定地域内の集落
東草野まちづくり懇話会（甲津原・曲谷・甲賀・吉槻）
姉川せせらぎ懇話会（上板並・下板並・大久保・小泉）

活動期間

平成24年4月から2年間

報 償

月15万円（予定）

受付期間

11月1日（火）～11月30日（水）まで

申込方法

市公式ウェブサイトから応募用紙をダウンロードして下記まで送付

その他

募集に関する質問などは、所定の様式によりメール・ファックス・郵送によって受け付けます。（電話での質問は受け付けません）詳細は市公式ウェブサイトの募集要項をご覧ください。

〒521-0392 米原市春照490-1 米原市役所伊吹庁舎

水源の里振興室 ☎ 58-1121 ☎ 58-1630 ✉ suigen@city.maibara.lg.jp

地元出身者求む!

市内在住の方は募集対象となりませんが、都市地域にお住まいの地元出身の方がUターンされる場合は対象です!



懇話会だより



東草野
まちづくり
懇話会

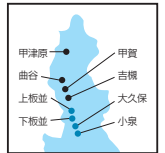

姉川
せせらぎ
懇話会

東草野まちづくり懇話会

(事務局に早川隊員、舟橋隊員、田仲隊員が参加)

東草野まちづくり懇話会では、多くのみなさんに地域への関心をもってもらうため隊員のアイデアによりリニューアルされた「奥伊吹フォトコンテスト」を実施中。

■今後のイベント予定

そば収穫とそば打ち体験

10月30日(日)
2月12日(日)
雪掘野菜収穫体験

姉川せせらぎ懇話会

(事務局に久保田隊員、松崎隊員が参加)

姉川せせらぎ懇話会では、隊員のネットワークやインターネットなどを通じたPRなどにより、体験交流イベントへの参加者が増加、みんな笑顔です。

■今後のイベント予定

豆腐づくり体験 9月25日(日)
田舎のごっつおハイキング

10月30日(日)
11月13日(日)
1月29日(日)
こんにやくづくり体験
かきもちづくり体験



定例会の様子

各懇話会の活動新聞発行中!

創刊号の月発行
第2号も10月発行予定



公式ウェブサイト
<http://higashikusano.com/>



ちまきづくり体験イベントの様子

懇話会の体験では、地元のおいしい食材を味わいながら、昔からの生活の知恵も学べるよ。

公式ウェブサイト
<http://anegawa.tv/>

奥伊吹フォトコンテスト 作品募集中

■題材「奥伊吹：山里の四季」

残しておきたい、伝えていきたい奥伊吹地方の風景をお寄せください。多くの人の心に響き、足を運びたい伊吹、奥伊吹の姿を…(カラー・モノクロは問いません)

■第1部 応募期間

9月1日(木)~30日(金)
(第2部は追って公式ウェブサイトでお知らせします)

■展示場所「伊吹の里 旬彩の森」

(展示時期は決定次第、公式ウェブサイトでお知らせします)

■審査方法

- ・「伊吹の里 旬彩の森」に来訪される方の投票。
- ・東草野まちづくり懇話会会員の投票
- ・特別審査員の投票

■賞品

- 【奥伊吹賞】1点(東草野地域の特産物詰め合わせ・東草野産お米10kg)
- 【山里賞】1点(東草野地域の特産品詰め合わせ・東草野産お米5kg)
- 【佳作】5点(東草野地域の特産品詰め合わせ)

■お問い合わせ

東草野まちづくり懇話会 公式ウェブサイト<http://higashikusano.com/>
市 伊吹自治振興課(伊吹庁舎) ☎58-1121 ibuki-shinkou@city.maibara.lg.jp



▼東草野まちづくり懇話会と姉川せせらぎ懇話会とは…
地域の活性化を目指して、地元の区長さんをはじめとする住民のみなさんによって結成されたまちづくり団体です。4月からみらいづくり隊員を迎え入れ、都市住民との交流イベントの開催、ウェブサイトや新聞の制作など、新たな取り組みが始まっています。これら懇話会の活動近況を紹介します。

お問い合わせ 水源の里振興室(伊吹庁舎) ☎58-1121 ☎58-1630

さずなすけっち

まいばら  親子の絆プロジェクト

市ではその「親」と「子」の絆、そして社会全体で絆が育まれるまちをめざし、64件の事業に取り組んでいます。みなさんも日常の身近なできごとの中で「絆」を再発見してみたいはかがででしょうか。

親子の絆を再確認 水源の里 まいばら Oyako ギャラリー



7月16日に米原駅Oyakoギャラリーがオープン。「かけがえのないもの」をテーマに、写真家のブルース・オズボーンさんが撮影された市内20組の生き生きした親子の写真などが展示されています。8月7日には、まいばらふるさと大使の尾木直樹さんもギャラリーを鑑賞されました。

この米原駅のギャラリーがたくさんの人とふるさとをつなぐ交差点になることを期待したいですね。

出産時の感動を親子でいつまでも・・・ 米原市出産お祝い メッセージカード

出生届受付時に、新しい命の誕生のお祝いとお子さんの健やかな成長を願って、市長からのお祝いメッセージを記したカードを6月から交付しています。

出生届を提出されていた堀部圭一さんにお伺いしたところ、「生まれた時の感動をこのカードに残します。そして、子どもが大きくなった際に、この時の感動を振り返りたいと思います」とのこと。

このカードは母子手帳に収まる便利なサイズです。新しい親子の絆の育みにお役立てください。



学び舎に人あり、校歌に地域あり・・・ 伊吹テレビで校歌をうたおう

校歌を通じて愛郷心や地域の絆を育んでいこうと、伊吹山テレビで「校歌をうたおう」の放送がスタートしました。第1回目の舞台となったのは、米原小学校。6月14日の全校朝礼で児童367人が地元出身のミュージシャン岡田兄弟とともに、元気な声で校歌を歌ってくれました。

今後、市内の小中学校を順に訪問しますので、思い出の詰まった母校の校歌がテレビから流れてくることを楽しみにしてください。

絆事業に関するお問い合わせ 政策調整課（米原庁舎） ☎52-6626 📠52-5195

高齢福祉課からのお知らせ

「敬老祝金」の支給対象 年齢区分が変わりました

「敬老祝金支給事業」は、高齢者のみなさんの長寿をお祝いするとともに、敬老の気持ちを大切にすることを目的に実施してきました。

そして、高齢化の進展をはじめ社会情勢が大きく変化する中、昨年度に実施した「まいばら事業仕分け2010」をきっかけに高齢者福祉を全体にわたって見直した結果、敬老祝金の支給年齢区分を次のとおり見直ししました。

今回の見直しによって生まれた財源を活用して、75歳以上の独居高齢者世帯などを対象に「救急医療情報カプセル（絆パトロン）」を配布し、救急時に迅速な救命活動ができるための体制を整備するなど、高齢者福祉を推進するための事業を展開していきます。みなさんのご理解をお願いいたします。

見直し後 平成23年度から

支給年齢	支給額	支給時期
85歳	廃止	
88歳	5,000円	9月
90歳	廃止	
95歳	10,000円	9月
99歳	廃止	
100歳	50,000円	誕生日

見直し前 平成22年度まで

支給年齢	支給額	支給時期
85歳	5,000円	9月
88歳	5,000円	
90歳	5,000円	
95歳	10,000円	
99歳	20,000円	誕生日
100歳	50,000円	



今年度 支給対象になる人

今年の9月1日現在、市内に居住されている人で

対象年齢は

満88歳・満95歳

9月1日現在、右記の年齢に到達されている人が対象です。9月2日以降に右記の年齢に到達される人は、来年度の支給対象になります。

ご不明な点は、担当までお問い合わせください。

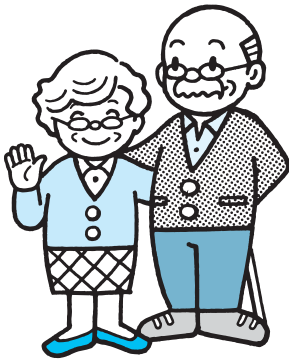

お問い合わせ
健康福祉部 高齢福祉課 (山東庁舎)
☎55-8103 ☎55-8130

市民窓口課からのお知らせ

「あなた」を証明する 住民基本台帳カード

銀行などで手続きをする際、顔写真が付いた身分証明書の提示を求められ、持っていなかったために困った経験はありませんか。

そんなあなたには、「住民基本台帳カード（住基カード）」をおすすめします。

Q 住基カードとは?

市が発行するICカードで、住所、氏名、生年月日が記載されています。運転免許証と同様に公的な身分証明書として利用できる「顔写真付カード」と、氏名のみ記載した「顔写真なしカード」の選択ができます。

Q 申請できる場所は?

山東・伊吹・近江庁舎の自治振興課と米原庁舎の市民窓口課で申請できます。

Q 申請できる人は?

米原市に住民票があれば誰でも申請できます。

※15歳以下の方はご相談ください。

もしも…に備えて 救急医療情報カプセル 「絆バトン」を配布します

「絆バトン」事業とは

この事業は、高齢者や障がい者などの安心・安全を確保するため、緊急連絡先やかかりつけ医、持病や使っている薬、健康保険証の写しなどの情報を専用のプラスチック容器に入れて自宅の冷蔵庫に保管し、もしものときに備えるものです。

例えば・・・

自宅で具合が悪くなると救急車を呼んだとき、救急隊員が冷蔵庫から絆バトンを取り出して必要な情報を入力し、適切な救急医療活動に役立てます。

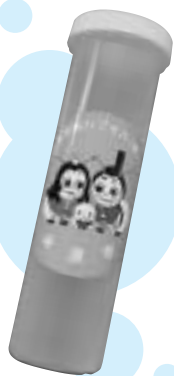

配布対象者

次のいずれかに該当する方です。

- ▽75歳以上のひとり暮らし高齢者、および高齢者のみの世帯
- ▽介護保険で、要介護3から要介護5までの判定を受けている人
- ▽身体障害者手帳の交付を受けて、障がいの程度が1級・2級に該当する人。または、聴覚障がい・視覚障がい、障がいの程度が3級・4級に該当する人
- ▽療育手帳の交付を受けている人で、障がいの程度が重度または最重度の判定を受けている人
- ▽精神障害者保健福祉手帳の交付を受け、障がいの程度が1級に該当する人

利用費用

絆バトンの利用は無料です。

救急隊員が
絆バトンから
医療情報を確認

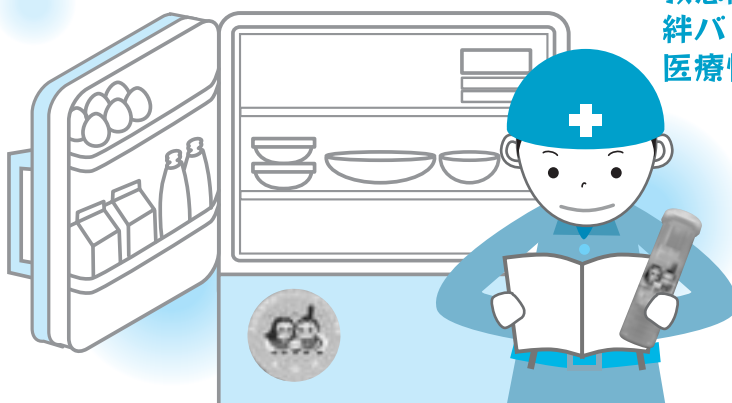

申込方法

絆バトン希望される方には、配布申込書をお届けします。左記の担当までご連絡ください。

お問い合わせ
健康福祉部 高齢福祉課（山東庁舎）
☎55-8103 ☎55-8130

Q 申請に必要なものは？

次のものを持参してください。

- ①申請者の印鑑（必ず必要）
- ②公的機関が発行する顔写真付の身分証明書（お持ちの方のみ）
- ③写真付きカードを希望される場合は顔写真1枚（4.5cm×3.5cm）

*窓口で無料撮影もできます

- ④交付手数料 500円

Q 顔写真付の身分証明書がない場合は？

ご自宅に照会書を郵送し本人確認をさせていただきます。

Q カードの交付までの期間はどれくらい？

米原庁舎で申請された方のうち、ICチップ入り運転免許証（パスワードが必要）をお持ちの方、または顔写真入りの公的な身分証明書ともう1点身分証明書をお持ちの方は、即日交付できます。

米原庁舎以外で申請された場合は、1週間程度の期間が必要になります。

お問い合わせ
米原市民自治センター
市民窓口課（米原庁舎）
☎52-6927 ☎52-4539

9月は「同和問題啓発強調月間」です ～ふれあいのまち・差別のないまち～

人は、普段差別意識を持っていないつもりでも、何かのきっかけで自分本位の考え方で他人を中傷し、差別してしまうことがあります。

特に同和問題は、日本の歴史的過程によって作られた身分差別です。差別意識を刷り込まれた人は、自分の過ちに気付かない限り、子どもや孫にまで間違った認識を伝えていくことになり、その結果、現在も差別や偏見が存在しています。

例えば、結婚や就職のときの差別や、インターネットでの差別的な落書きなど、同和地区やそこに住んでいる人たちに対する差別は依然として根強いものがあります。

私たちは、生まれながらにして、人間らしく幸せに生きていくための権利を持っており、これは「侵すことのできない永久の権利」として、一人ひとりに与えられたかけがえのないものです。

特に子どもたちに対しては、正しい知識を身に付けさせ、いわれのない差別や偏見について、正しい認識を持って、物事の本質を見極められるように育てていくことが大切なのではないでしょうか。

差別を受けた人の痛みは計り知れません。「相手の心の痛みがわかる」「人を大切にすることとはどういうことなのか」ということを、私たちみんなが養っていきましょう。

☎ 総務部 人権政策課（米原庁舎） ☎ 52-6629 FAX 52-4539

第3回きらめき人権講座

今回のきらめき人権講座は、「結婚」を通じた部落差別について考えます。

結婚を祝福した人、応援した人、そして悩んだ親たち…講師の石井眞澄夫妻の実体験をまとめたDVDを見ながら、部落差別の実態に迫っていきます。

受講料は無料で、事前申込も不要です。

- 日時 9月15日(木)19時～21時
- 会場 S・Cプラザ 2階大ホール
- 講師 石井眞澄・千晶夫妻



☎ 米原市人権教育推進協議会事務局
☎ 54-2220

人権フェスタしが2011

今年のテーマは「音楽とじんけん」。「世界のヒノテル」こと日野皓正さんをスペシャルゲストとしてお招きするほか、テレビなどでおなじみの川本勇さんの人権トーク&ライブなど、盛りだくさんの内容です。

素敵な音楽といっしょに人権について考えてみましょう。

- 日時 9月10日(土)10時～16時30分
- 会場 県立文化産業交流会館

☎ 滋賀県人権政策課 ☎ 077-528-3533

9月10日は「下水道の日」 ～水洗化工事にご協力を～

市では、衛生的で快適な生活環境づくりを目指して市内の下水道整備を進めてきました。平成23年3月末現在、水洗化率は83.5%に達しましたが、およそ6人に1人はまだ下水道使用していない状況です。

下水道を使用することで生活環境の改善、川や琵琶湖の水質保全といった役割を果たしますが、みなさんが使用されないと十分な効果を発揮できません。早期の水洗化にご協力をお願いします。

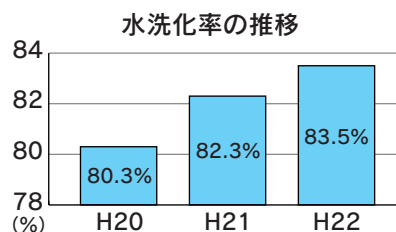

「水洗化率」とは…下水道を整備した区域の人口に対して、実際に生活排水を下水道で処理している人の割合

水洗化工事は工事指定店で

排水設備やトイレの水洗化工事は、構造や使用する材質などに基準が定められています。施工される際には、責任技術者を有する「米原市下水道排水設備指定工事店」でお願いします。

指定工事店では、工事に関する相談や申請手続きの代行もされています。

排水設備資金融資あっせん制度

米原市には排水設備工事を希望される方に対しての融資を金融機関にあっせんする制度があります。融資条件など詳しくは担当までご相談ください。

☎ 土木部 上下水道課(近江庁舎) ☎ 52-6924 FAX 52-4858



図書館からの 新刊案内

掲載の新刊図書は、市内すべての図書館(室)で借られます。

日本ふしぎワンダーランド spot50

しほかわ いくよし
渋川 育由 / 編著

河出書房新社

息をのむ風景に、ここは
いったいどこだろうと思わ
ずにはいられ
ません。日本
のふしぎな、
すばらしい
世界をのぞ
いてみま
せんか。



これ、もっていき

むらかみ
村上 しいこ / 文

いとう ひでお
伊藤 秀男 / 絵

講談社

おつかいの帰り道、いろ
いろな人が「これ、もっていき」
と言って食べ物をくれます。
だけど今度は空から「これ、
もっていき」と聞こえてき
て…。

夏の田舎
の風景がペ
ージいっば
いに描かれ
た、この季
節にぴっ
たりの絵
本です。



時代小説「熱烈」読書ガイド

かき くるせき
加来 耕三 / 編著

講談社

ミステリー、サスペンス、ハ
ードボイルド、ホラーなど、あ
らゆるジャンルを取り込んで
進化してきた時代小説の
新たなおもしろさを紹介す
る読書ガイドです。時代小説
好きの人はな
お一層、そう
でない人は、
これをきっかけに、時代小
説に親しみ
をもっても
らえること
でしょう。



月曜日 開始 内容	Mon 開始 内容	火曜日 開始 内容	Tue 開始 内容	水曜日 開始 内容	Wed 開始 内容
5		6	9時 ニットカフェ 米公 10時 心配ごと総合相談 (やすらぎハウス) 10時 パソコン教室 初回 初めてのパソコン 山公	7	10時 親子広場 米公 10時 絵てがみ教室 近公 10時30分 おはなし隊(伊吹保健センター) 13時 やさしいヨガ ジョ
公民館(山東、米原、近江)、図書館(山東、近江)、 ジョイいぶきは休館日					
12		13	9時 ニットカフェ 米公 10時 心配ごと総合相談 (ルッチプラザ) 10時 親子リズム遊び教室 近公 20時 英会話教室 近公 パソコン講座 初回 山公	14	9時30分 ちりめん細工教室 近公 10時 書道教室 ジョ 10時15分 おはなし隊(近江保健センター) 13時 やさしいヨガ ジョ 19時30分 パソコン教室 初回 初めてのパソコン 山公
公民館(山東、米原、近江)、図書館(山東、近江)、 ジョイいぶきは休館日					
19	敬老の日 9時 バン教室 近公 13時 日撫神社 奉納角力・角力おど	20	10時 心配ごと総合相談 (ゆめホール)	21	10時 ステップ教室 ジョ 10時30分 おはなし会 米公 10時30分 おはなし隊(伊吹保健センター) 13時30分 パソコン教室 初回 インターネット 山公
		公民館(米原、近江)、図書館(山東、近江)、 ジョイいぶきは休館日			
26		27	8時30分 加藤先生の漢方講座 ジョ集合 10時 心配ごと総合相談 (愛らんど) 10時 お花教室 米公 20時 英会話教室 近公	28	9時30分 ちりめん細工教室 近公 10時 書道教室 ジョ 10時15分 おはなし隊(近江保健センター) 13時 まいばら健康カレッジ 第2回 癒しからの健康づくり ジョ
公民館(山東、米原、近江)、図書館(山東、近江)、 ジョイいぶきは休館日					

おはなし会 9月のスケジュール

4日(日) 10時~	ジョイいぶぎ 2階図書館
4日(日) 14時~	山東図書館 おはなし室
11日(日) 14時~	近江図書館 おはなしのへや
15日(木) 11時~	近江図書館 おはなしのへや
18日(日) 14時~	山東図書館 おはなし室
21日(水) 10時30分~	米原公民館 2階図書室

おはなし隊 9月のスケジュール

9月7日・21日 10時30分~
伊吹保健センター(毎月第1・第3水曜日)

9月14日・28日 10時15分~
近江保健センター(毎月第2・第4水曜日)



いずれも予約不要、入場無料!お気軽にお越しください。



まいばら健康カレッジ受講生募集！

癒しからの健康づくり① (講座No.3)

日時：9月28日(水) 13:00～15:00
 会場：伊吹薬草の里文化センター
 内容：転倒予防体操で軽く身体を動かした後、
 薬草風呂への体験入浴。
 受講料：300円

癒しからの健康づくり② (講座No.4)

日時：10月14日(金) 11:00～14:00
 会場：伊吹薬草の里文化センター
 内容：薬草風呂体験入浴・郷土料理の体験・
 知れば得する食事と身体のお話。
 受講料：800円 <昼食あり>

健康づくりは元気づくり！(講座No.5)

日時：10月8日(土) 10:00～12:00
 会場：ルッチプラザ
 内容：スポーツアドバイザー 遠山汎^{とよやまひろ}さんの
 講座です。元気になる秘訣を大公開！
 受講料：100円

【申込方法】

健康づくり課まで電話かFAXにて、ご希望の講座・
 氏名・住所・年齢・電話番号をご連絡ください。

栄養相談

毎日の食事。からだのためにいろいろ気をつけてはいるけれど…。自分のからだに合った食事について考えてみませんか？

実施日	時間	会場	持ちもの
10月11日(火)	13:30～16:30	伊吹保健センター	健診結果通知書 筆記用具 眼鏡等
10月19日(水)	13:30～16:30	近江保健センター	
10月25日(火)	9:00～12:00	米原げんきステーション	
10月28日(金)	9:00～12:00	山東健康福祉センター	

健康相談

保健師と一緒に健診結果から生活を振り返り、生活習慣病予防について考えてみませんか？

実施日	時間	会場	持ちもの
10月 4日(火)	9:00～12:00	近江保健センター	健診結果通知書 筆記用具 眼鏡等
10月12日(水)	9:00～12:00	伊吹保健センター	
10月25日(火)	13:30～16:30	山東健康福祉センター	
10月26日(水)	13:30～16:30	米原げんきステーション	

*栄養相談、健康相談ともに相談費用は無料です。
 *相談を希望される方は前日までに、健康づくり課までお申し込み下さい。

学童の二種混合(ジフテリア・破傷風)予防接種について

米原市内の指定医療機関において、小学6年生の二種混合予防接種を実施しています。詳しくは、各小学校を通じて配布した案内文をご覧ください。

●実施期間 7月1日から
 12月28日

●接種料金 無料

●持ち物 予診票
 (各小学校を通じて配布しています)
 母子健康手帳、保険証



この予防接種は乳幼児期に接種した三種混合予防接種の免疫を高めるためのものです。乳幼児期に、三種混合予防接種を3回以上接種しておられない方が今回の二種混合の予防接種を受けても十分な効果が得られませんので、ご注意ください。

9月10日は世界自殺予防デーです

9月10日(土)から9月16日(金)まで自殺予防週間です。日本では年間3万人以上の方が自殺され、市内でも過去5年間で47人の尊い命が自殺で失われています。この機会に自殺の問題について考えてみましょう。

なお、毎週金・土・日曜日の午前10時から午後10時まで、相談電話を開設しています。ひとりで悩まずにお話ください。

「滋賀いのちの電話」077-553-7387

健康教室のお知らせ

参加は自由です
 直接会場に
 お越しください

こどもの虐待と その対応について

- 講師 滋賀県彦根
 子ども家庭相談センター
 園 博伸 氏
- 日時 9月8日(木)
 13時30分～
- 場所 六角館
 (長浜市勝町490)

※駐車スペースが少ないため、
 乗り合わせてお越しください。



会場について

場所がわからないときは、健康づくり課までお気軽にお問い合わせください。

●健康づくり課	山東庁舎内(長岡)	●近江保健センター	近江庁舎に併設(顔戸)
●山東健康福祉センター	ルッチプラザ内(長岡)	●米原保健センター	米原診療所に併設(三吉)
●伊吹保健センター	伊吹健康プラザ愛らんど内(香照)	●米原げんきステーション	米原庁舎 南隣(下多良)

お問い合わせ 健康福祉部 健康づくり課(山東庁舎) ☎55-8105 ☎55-2406

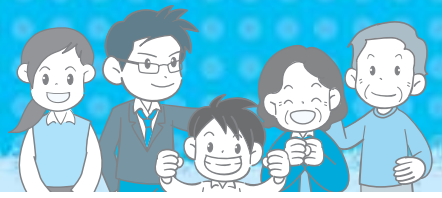

母子健康手帳の交付

健康づくり課・米原げんきステーション・近江保健センターで交付しています。妊娠中の心配ごとや、わからないことなどお気軽にご相談ください。

すくすくホットライン

☎55-8105 (平日受付 8:30~17:15)

妊娠・出産・育児などに関するご相談、お問い合わせなど、お気軽にお電話ください。



乳幼児健康診査

※いずれも全地域を対象に毎月1回実施します。※4か月健診はBCG接種も実施します。
※赤ちゃん手帳の中問診票(対象月)を子どもさんの様子をみながら記入して当日ご持参ください。
体調やご都合が悪い場合は、次回おこしください。

事業名(対象)	実施日	受付時間	会場	持ちもの
4か月児健診 (平成23年 5月生まれ)	10月 7日(金)	13:30~14:00 (BCGは13:00~13:15)	米原げんき ステーション	◇母子健康手帳 ◇赤ちゃん手帳の質問票 ◇バスタオル
10か月児健診 (平成22年12月生まれ)	10月 6日(木)	13:00~13:30		
1歳8か月児健診 (平成22年 2月生まれ)	10月18日(火)	13:00~14:00	山東健康 福祉センター (歯科健診がありますので、はみがきをしてから、お越しください。)	◇母子健康手帳 ◇赤ちゃん手帳の質問票 ◇子どもの歯ブラシとコップ ◇母子健康手帳、赤ちゃん手帳の質問票 ◇子どもの歯ブラシとコップ ◇聴力アンケート ◇子どもの尿(朝一番の尿を空容器に入れてご持参ください)
2歳6か月児歯科健診 (平成21年 3月生まれ)	10月13日(木)	9:30~10:30		
3歳6か月児健診 (平成20年 3月生まれ)	10月20日(木)	13:00~14:00		



すくすく相談(育児相談)・プレママ相談(妊婦相談)

※時間はいずれも9:30~11:30です。

実施日	会場	内容
10月 5日(水)	伊吹保健センター	◇育児不安、ストレス等の悩みや、子どもの成長と発達など、妊娠や育児についての相談をお受けします。 ◇身体計測
10月19日(水)		
10月12日(水)	近江保健センター	◇食事・離乳食についての相談は、栄養士がお受けします。 持ち物：母子健康手帳、赤ちゃん手帳、バスタオル(乳幼児の計測用)
10月26日(水)		



子育てサロン

※プレイルームを開放します。 ※時間はいずれも9:30~11:30です。

事業名	実施日	会場	対象
赤ちゃん広場	10月 5日(水)	伊吹保健センター	おもに1歳未満のお子さんと保護者
	10月26日(水)	近江保健センター	



予防接種

※BCGは月1回、集団接種を米原げんきステーションで実施します。 ※診察前の体温は会場で測定してください。
※予防接種を受ける前には冊子「予防接種と子どもの健康」を読み、必要性や副反応について理解したうえで接種してください。 ※薬を使用している方は、服薬手帳や薬の説明書など、服薬内容のわかるものを持参してください。

事業名	実施日	受付時間	会場	持ちもの
BCG (3か月~6か月未満児)	10月 7日(金)	13:00~13:15	米原げんきステーション	◇予診票 (赤ちゃん手帳綴じ込みのもの) ◇母子健康手帳 ◇体温計
ポリオ (3か月~7歳6か月未満児)	10月 4日(火)	13:00~14:15	山東健康福祉センター	
	10月27日(木)		米原げんきステーション	



母と子の強い歯をつくろう運動 -主催：湖北歯科医師会-

※1歳から6歳までのお子さんの誕生日に、歯科健診と歯科指導が母子ともに無料で受けられます。

事業名	実施日	受付時間	会場	持ちもの
1歳児歯科健診	10月20日(木)	14:00~15:30	長浜文化芸術会館	◇親と子のお口の健康手帳
2歳~6歳児歯科健診	誕生日を迎えた月に、湖北歯科医師会会員の歯科医院にお申し込みください			



このページは、抜き取って見やすい場所に貼り付けてご利用ください。

問 山図 山東図書館 ☎55-4554
近図 近江図書館 ☎52-5246

ジョイ ジョイいぶき ☎58-0105
近公 近江公民館 ☎52-3483

山公 山東公民館 ☎55-2578
米公 米原公民館 ☎52-2240

木曜日 Thu	金曜日 Fri	土曜日 Sat	日曜日 Sun
1 10時 ベビーマッサージ ジョ	2 10時 おやこフィットネス (伊吹山麓青少年総合体育館) 13時30分 パソコン教室初回 エクセル 山公	3 8時30分 デジカメ講座(撮影編) 9時30分 和太鼓教室 近公 14時 スズメの音楽会 米公 14時30分 アロハフラ教室 近公	4 10時 おはなし会 ジョ 14時 おはなし会 山図
8 9時30分 自然調ロウの花教室 近公 10時 法律相談(ゆめホール) 10時 心の悩み相談室 (和ふれあいセンター) 10時15分 ヨガ&ピラティス 米公 13時30分 結婚相談 米公	9 9時30分 PCなんでも相談室 米公 10時 入門アロマテラピー ジョ 18時 親子書き方教室 米公	10 8時30分 瀬戸でやきもの体験 ジョ集合 10時 クッキング&シュガー教室 近公 11時 伊吹山音楽祭(1日目) ジョ 13時 デジカメ講座(技術編) 13時30分 子ども将棋教室 山公	11 9時 流木アート教室 近公 10時 伊吹山音楽祭(2日目) ジョ 10時 伝統行事クッキング ジョ 10時 歴史講座 米公 11時 山津照神社 奉納角力(すもう) 13時 こども囲碁 米公 14時 おはなし会 近図
15 10時 こころの悩み相談室 (ジョイいぶき) 11時 おはなし会 近図 13時 折り紙教室 米公	16 10時 自然&歴史の遠足 (鎌刃城) ジョ集合	17 9時30分 和太鼓教室 近公 14時30分 アロハフラ教室 近公 18時 青岸寺庭園ライトアップ (青岸寺)	18 14時 スズメの音楽会 米公 14時 チェロアンサンブル コンサート 近図 14時 おはなし会 山図 18時 青岸寺庭園ライトアップ (青岸寺)
22 10時 こころの悩み相談室 (S・Cプラザ) 10時 琵琶湖畔を歩く ジョ集合 10時15分 ヨガ&ピラティス 米公 13時30分 結婚相談 米公 <small>山東、近江図書館は休館</small>	23 秋分の日	24 9時30分 おもしろ科学教室 近公 10時 歴史講座 米公 13時30分 子ども将棋教室 山公	25 10時 わくわくファーム かかりまつり(高番) 13時 こども囲碁 米公
29	30	 <div data-bbox="1093 1292 1444 1485" style="border: 1px solid black; padding: 5px;"> <p>「本のリサイクル(山東図書館)」・ 「雑誌のリサイクル(近江図書館)」を 開催するよ。 お気に入りの一冊が見つかるかも! 山東図書館 9月17日(土)~10月2日(日) 近江図書館 9月17日(土)~10月1日(土)</p> </div>	

NHK「おかあさんといっしょ」第10代うたのおにいさん 今井ゆうぞう ふれあいコンサート

場 所 近江公民館 ときめきホール
 開催日 10月23日(日)
 時 間 2回公演(各公演ごとに先着300人)
 ①11時30分開演 ②14時開演

◆入場料(前売券) 一 般 2,500円(3,000円)
 (カッコン内は当日券の価格) 小 人(3歳~中学生) 2,000円(2,500円)
 ※3歳未満の幼児も、座席が必要な場合は有料。

◆チケット発売場所 近江公民館
 ◆チケット発売日 9月3日(土) 13時~ 電話での販売は同日14時~

問 近江公民館 ☎ 52-3483



村の自治基本条例メモ



第13話

お問い合わせ
政策調整課(米原庁舎)
☎52-6626 ④52-5195

あつ！そつだ
忘れてた。

米原市自治基本
条例ができたの
が、平成18年9月
1日ですよ。

これにちなんで、
毎年9月1日が記
念日になったのよ
ね。

それに9月を米原
市自治基本条例
記念強調月間にし
てゐるんだよ。

9月1日は何の日
か知ってる？

防災の日！

それと米原市自治
基本条例記念日！

④ 普段の生活や身近なまちの中にあ
たり前のようにあることって、こ
うやって「意識する時」をつくら
ないと、大事な部分を忘れてしま
いがちだよな。

ぼくたちの生活の中にとけこんで
いる条例を一年に一度あらためて
意識することで、米原市がもっと
住みよいまちになっていくってこ
となんだよね。

親子の絆もそつなのよねー！

③ 「強調月間」には自治基本条例を
もっとみんなに知ってもらうため
に、いろいろな広報をするんだよな。

そつだよ。
年に一度、米原市自治基本条例
を意識して、まちづくりについ
て考える機会にしようというも
のなんだ。

確かこの連載が始まったのも、
去年の9月だったわー！



政策調整課の職員が、まちづくり団体を訪問。熱意をもって活動されているみなさんの「心意気」をレポートします。

日本折紙飛行士協会

- 連絡先 ☎52-6833
メールアドレス johk@oh-spaps.com
ホームページ <http://www.oh-spaps.com/>
- グループからのメッセージ
年3回、米原公民館で養成講座(次回は11月)を開催しています。折紙飛行士になりたい人は、ぜひご連絡ください。



折紙飛行士養成講座の様子

日本折紙飛行士協会は、2006年4月に会長の岩村さんが設立されました。折紙飛行士の認定や養成講座を行い、紙飛行機作りを通して創意工夫の楽しさを伝えておられます。

1990年代後半から子どもが関連する暗いニュースが目立っていた頃、これからの未来を担う子どもたちが前向きに、夢を持っていけるように、そんな思いを込めて「折紙飛行士」という資格を考案されました。「資格といっても難しいものではなく、遊びの中で取得できるものです。自分の力で何かを得るという経験が子どもたちの自信につながったらうれしい」と、岩村さんは話されていました。

少しの工夫で飛び方が変わる紙飛行機に魅せられ、岩村さん自身も子どものころから紙飛行機で遊ぶのが好きだったとか。最初は、子どもたちのことを考えて作った資格でしたが、養成講座は大人にも大人気です。特に夏休みは、米原市内はもちろん、遠方は兵庫、静岡からも講座の依頼があるそうです。

最近では、紙飛行機を使った対戦やリレー形式のゲーム、大人も楽しめる戦略的なゲームなど考案されています。「滞空時間や飛行距離を競うだけではなく、様々な楽しみ方を提案し、それをたくさんの人に知ってもらうのが今後の目標です」と、熱い思いを語っていただきました。



岩村さんが高校生のときに開発したスワップ。オリジナル飛行機は100種類以上あるそうです。

お問い合わせ 政策調整課(米原庁舎)
☎52-6626 ④52-5195

掲載希望はこちらまで



未就園児家庭を対象にした「地域子育て支援センター」では、さまざまな子育て支援活動を展開しています。子どもたちのすこやかな成長と、楽しい育児を応援していますので、みなさん、ぜひ遊びにきてくださいわ！



地域子育て支援センターだより

子育て支援センター合同事業 「自然の中で遊ぼう」

★青空のもとで、好きな遊びのコーナーを見つけて遊ぼう。



	近江会場	伊吹会場
月 日	10月13日(木) *雨天の場合：14日(金)	10月19日(水) *雨天の場合：20日(木)
日 程	9:45～ 受付(ようこそ！) 受付後～11:00 好きな遊びを見つけて遊ぼう！ 11:00～11:05 お片付け	11:05～11:25 親子リズム遊び・お話タイム 11:25～11:30 閉会挨拶(またね！)
集合場所	近江母の郷文化センター ふれあい広場 米原市宇賀野1364-1 ☎52-5177 駐車場あり	伊吹薬草の里文化センター 芝生広場 米原市春照37 ☎58-0105 駐車場あり
持ち物	お茶、必要に応じて着替え	
参加申し込み	あゆっこ ☎52-1114 寺子屋 ☎55-3767 はなばたけ ☎58-2001	

子育て支援センター はなばたけ

いぶき認定こども園内
〒521-0314 米原市春照1950
☎ 58-2001 ☎ 58-2001

はなばたけ開設時間
月～金 8:30～12:00 13:00～14:30

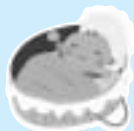

●10月のプチランド (親子活動)

★季節に合わせて活動のテーマを決め、親子で楽しく遊ばす！
親子ふれあい遊びや、紙芝居の読み聞かせもあります。

実施日	会 場	時 間
10月 1日(土)	いぶき認定こども園	10時～ 11時30分
10月 4日(火)		
10月11日(火)		
10月18日(火)		
10月25日(火)		

※1日は運動会で未就園児の種目があります。どうぞお気軽にご参加ください。

※25日はお誕生会をします10月生まれのお友だち遊びに来てね！

●はなっこランド

★気軽に遊べるお部屋を開放しています。園庭の遊具や砂場でも遊べます。

園庭・保育室開放 午前の部(月・水・金曜日) 8時30分～12時
午後の部(月～金曜日) 13時～14時30分

年齢別開放 同年齢のお子さんが集まって交流できる日です。
0歳児 (14日) 1歳児 (21日) 2歳児 (28日)

子育て支援センター 寺子屋

長岡保育園内
〒521-0242 米原市長岡1167-4
☎ 55-3767 ☎ 55-8222

寺子屋開設時間 月～金 9:00～14:00



●保育園の運動会に参加しよう

10月1日(土)

場所 グリーンパーク山東屋外ひろば
おうちの方と一緒にかけっこをしたり、踊ったり、保育園の運動会に参加してみませんか？ぜひ遊びに来てね。参加には申し込みをお願いします。

●ママカフェ曜日

★同年齢のお子さんやおうちの方が集まって交流できる日です。

実施日	対 象 児 童	時 間
10月 5日(水)	0歳児	10時～ 11時30分
10月12日(水)	1歳児	
10月26日(水)	2歳児以上	

12日は「おかあさんげんきプロジェクト」代表宮川美智子さんが来所予定です。

子育て支援センター あゆっこ

米原中保育園内
〒521-0016 米原市下多良146-1
☎ 52-1114 ☎ 52-5131

あゆっこ開設時間 月～金 9:30～14:30



●10月のめばえ (親子活動)

大好きなおもちゃを見つけて遊ぼう！……………

～好きなおもちゃを見つけて
おうちの人やお友だちといっしょに遊ぼう～

実施日	会 場	時 間
10月25日(火)	ゆめホール	10時～ 11時30分

一人で悩まず、まず誰かに話してみよう。

子育て支援センターでは子育て相談を行っています

誰かに自分の気持ちを聞いてもらうことは勇気があることかもしれないですね。私たち担当者は、みなさんとお話ししながら一緒に考えていたらと思っています。どんな小さなことでもご相談ください。秘密は厳守します。まず、話せる人に話してみてください。

センター名	来所・電話相談
あゆっこ	毎週月～金曜日 9時30分～14時30分 ☎52-1114 (専用電話)
寺子屋	毎週月～金曜日 9時～14時 ☎55-3767 (専用電話)
はなばたけ	毎週月～金曜日 8時30分～14時30分 ☎58-2001 (こども園兼用)

※来所相談の内容に応じて、相談日の予約が可能です。



どの子どもにも家庭のあたたかさを — 里親制度をご存じですか? —

里親とは、さまざまな事情により、自分の家庭で生活することができない子どもを自らの家庭に迎えて、愛情と真心をこめて養育してくださる方のことです。

全国には自分の家庭で生活できない子どもたちが約37,000人もいて、家庭にかわる環境が用意されなければなりません。これを、「社会的養護」といいます。「社会的養護」は主に2つあり、乳児院や児童養護施設などで養育する施設養護と、家庭的な環境で養育する家庭的養護があります。この家庭的養護の代表的なものが、「里親制度」です。

里親のもとで生活している子どもたちは、家庭の中において愛されて信頼の感情を持ち、また家族・夫婦のモデルを里親の姿から学びながら、家庭というものを経験して成長していきます。これは、子どもたちの将来にも大きな力となります。

子どもが明るく健やかに成長するためには、温かい家庭を経験することが大切であり、このことから、里親制度が重要視されています。里親の中でも、保護者が子どもを引き取れるようになるまで、また里子が学校を卒業し就職して自立するまで、保護者に代わって養育する「養育里親」、保護者が養育できない子どもを、将来、養子縁組を希望して養育する「養子里親」などにわかれています。里親を希望される方や、里親についてのお問い合わせは、下記へご相談・ご連絡ください。

彦根子ども家庭相談センター ☎ 0749-24-3741

米原市里親会事務局
(子ども家庭サポートセンター内) ☎ 55-8112

社会養護のひとつの「施設養護」である児童擁護施設などについては
次のような施設があります。

乳児院	家庭で育てることができない0歳から2歳未満の乳児・幼児を預かっています。また、子どもや保護者への継続的な相談・援助も行っています。
児童養護施設	保護者が死亡や行方不明でいない子ども、虐待を受け保護された子どもなど、様々な事情の子どもを受け入れ、養育しています。
情緒障害児治療施設	不登校・ひきこもりあるいは心に深い傷を負った子どもを短期間受け入れ、心理等の専門職が子どもの心を癒しその安定を図っています。
児童自立支援施設	不良行為のあった子どもや家庭環境に原因があって生活指導等を要する子どもを受け入れ、状況に応じて必要な指導および自立への支援を行っています。施設内に小学校・中学校（分校）を設けています。
知的障害児施設 肢体不自由児施設 重症心身障害児施設	知的あるいは身体・精神に重い障がいを持ち、家庭での世話が難しい子どもを受け入れて、専門的な介護や訓練等を実施しています。
児童自立援助ホーム	児童養護施設等を退所した後、様々な理由で一人で暮らしていくことになった子どもが、生活や就職活動の援助を受けながら共同生活を行い、就職・自立に向けての準備をするところです。

ふるさとでの就職活動を応援します！ 学生就職説明会 湖北就活ナビ

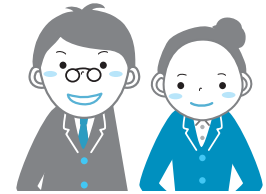

日時 11月8日(火)
 就職活動セミナー 13時～14時
 就職面接会 14時～16時30分(受付12時30分)
 会場 長浜バイオ大学(長浜市田村町1266)

湖北地域の事業所の発展を担う若い世代の人材確保を目的として、来春卒業予定の学生と卒業後3年以内の既卒者で就職を希望する方を対象に、就職面接会を開催します。

- 対象者
来年3月に大学(院)・短期大学・高等専門学校等を卒業予定の学生および卒業後3年以内の方
- 参加申込
事前申込み・履歴書は不要です。

「就活ナビ」参加事業所を募集！

- 対象事業所
米原市または長浜市に就業場所を有し、上記の学生等を採用予定の事業所(ハローワーク長浜に大卒等の求人申込みをしているか、「就活ナビ」参加申込みと同時に求人申込みをされる事業所)
- 実施内容
会場内のブースで、募集内容の説明と面接を行っていただきます。採用選考にあたっての留意点など、事前セミナーも開催します。

- 参加申込み
申込用紙に必要事項を記入のうえ、大卒等求人票の写しを添えて、10月7日(金)までに下記まで提出してください。申込用紙は市のウェブサイトからダウンロードできます。

先着**36社**です！
 検討される事業主のみなさんはお早めに！

問 市 商工観光課(伊吹庁舎) ☎ 58-2227 FAX 58-1197

結果説明会(米原地域)のご案内

健診は受けた後が大切です。説明会に参加して、身体の状態について確認しましょう。
 持ち物：結果説明会案内チラシ、健康手帳、筆記用具

地域	健診実施日	説明会開催日	会場	受付時間
米原	8月6日(土)・8月7日(日)	9月16日(金)・9月17日(土)	米原げんき ステーション	9時～9時15分
	8月8日(月)・8月9日(火)	9月20日(火)		
	8月10日(水)	9月21日(水)	西部デイサービスセンター	
	8月11日(木)	9月22日(木)	人権総合センター S・Cプラザ	
	8月22日(月)	10月3日(月)	米原保健センター	
	8月23日(火)	10月4日(火)		

問 市 健康づくり課(山東庁舎) ☎ 55-8105 FAX 55-2406

9月の救急医療 一休日に具合が悪くなったとき

休日の救急医療は、当番制で対応しています。受診の際には、保険証・お薬手帳などをお忘れなく。

問 市 健康づくり課(山東庁舎)
 ☎ 55-8105 FAX 55-2406

医療体制		9/4(日)	9/11(日)	9/18(日)	9/19(月)	9/23(金)	9/25(日)
第一次医療体制 (比較的軽症など)	長浜米原休日急患診療所 (長浜市/幡東町632 ☎65-1525) 受付時間 8時30分～11時30分 12時30分～17時30分	○	○	○	○	○	○
第二次医療体制 (重症など)	子どもの場合	日赤	日赤	日赤	市民	日赤	日赤
	上記以外	日赤	市民	日赤	市民	日赤	市民

小児救急電話相談 短縮ダイヤル#8000 ☎077-524-7856

- 相談日時 平日・土曜日18時～翌朝8時/日曜日・祝日 9時～翌朝8時
- 対象者 県内在住の15歳以下のお子さんとその家族

こどもの救急ホームページ <http://www.kodomo-qq.jp/>





相談



心配ごと総合相談

人権・行政・心配ごとなど、市民のみなさんのさまざまな相談に応じます。また、奇数月には身体障がい者・知的障がい者の相談もあわせて行います。

相談は無料で、秘密厳守。時間はいずれも10時から12時までで、相談時間は1時間程度です。受付は10時から11時です。

相談日	会場	総合相談	身体障がい者相談	知的障がい者相談
9/6(火)	やすらぎハウス(顔戸21-2)	○	○	-
9/13(火)	ルッチプラザ(長岡1050-1)	○	○	-
9/20(火)	ゆめホール(三吉570)	○	○	○
9/27(火)	愛らんど(春照56)	○	○	○
10/4(火)	やすらぎハウス(顔戸21-2)	○	-	-
10/11(火)	ルッチプラザ(長岡1050-1)	○	-	-
10/18(火)	ゆめホール(三吉570)	○	-	-
10/25(火)	愛らんど(春照56)	○	-	-

問 市 福祉支援局 (山東庁舎)

☎ 55-8110 FAX 55-8130

法律相談

毎月第2木曜日に弁護士が相談に応じる「法律相談」を開設しています。秘密は厳守されます。

時間はいずれも10時から12時までで、相談時間は30分以内で、事前に予約が必要です。

相談日	会場
9月8日(木)	ゆめホール(三吉570)
10月13日(木)	ルッチプラザ(長岡1050-1)

費用▶1,000円

問・問 市 福祉支援局 (山東庁舎)

☎ 55-8110 FAX 55-8130

結婚相談

市では、結婚相談所を毎月第2・第4木曜日に開設しています。相談は無料です。お気軽にご来場ください。

日時▶9月8日(木)・9月22日(木)

いずれも13時30分~16時

会場▶米原公民館

問 市 商工観光課 (伊吹庁舎)

☎ 58-2227 FAX 58-1197

男女共同参画「こころの悩み相談室」

家庭や地域、職場などでの悩みやパートナーからの暴力など、暮らしの中の様々な悩みについてご相談ください。



女性相談員が問題解決に向けて一緒に考えます。時間はいずれも10時から12時まで。

相談日	会場
9月8日(木)	和ふれあいセンター(朝妻筑摩34-6)
9月15日(木)	伊吹葉草の里文化センター(春照37)
9月22日(木)	S・Cプラザ内 男女共同参画センター(一色444)

※前日までの予約、電話またはセンターでの直接相談が原則です。

※相談無料・秘密厳守、男女問わず受け付けます。

問・問 市 人権政策課(米原庁舎)

☎ 52-6629 FAX 52-4539

「障害年金」についての無料相談会

社会保険労務士が、障害年金に関する相談を無料でお受けします。

当日の受付も行っていますが、できれば事前予約をしてください。

日時▼9月20日(火) 10時~15時

会場▼市立長浜病院 2階講堂

問 滋賀県社会保険労務士会

☎ 077-526-3760

9月11日は「警察相談の日」

警察では、犯罪被害の未然防止や、安全な生活を送るための相談などに応じています。困った時はひとりで悩まずに、下記の相談窓口へご連絡ください。

◆県民の声110番 077-525-0110 (プッシュ回線 #9110)

◆米原警察署 52-0110

滋賀県警のホームページの相談コーナーには「暮らしの電話相談ガイド」として、他の機関や団体の相談窓口も掲載しています。あわせてご利用ください。



9月の時間外窓口のご案内

実施日▶9月1日(木)・15日(木)

伊吹庁舎・近江庁舎

9月8日(木)・22日(木)・29日(木)

山東庁舎・米原庁舎

実施時間▶19時まで延長

《取り扱い業務》

・住民票・戸籍に関する証明書の発行
・印鑑登録申請・印鑑登録証明書の発行

・外国人登録に関する証明書の発行

・税に関する証明書の発行

・税金の納付

・125cc未満のバイクの登録

・米原市ナンバー(旧町ナンバー含む)の廃車

・臨時運行許可業務

問 市 市民窓口課 (米原庁舎)

☎ 52-6927 FAX 52-4539

9月の税等料金・納付のお知らせ

▶固定資産税 第3期

▶国民健康保険税(普通徴収) 第4期

▶後期高齢者医療保険料(普通徴収) 第3期

▶介護保険料(普通徴収) 第4期

▶保育所保育料 9月分

▶水道料金 9月分

(7~8月使用量を1/2したものの)

▶下水道使用料 9月分

山東・伊吹・米原地域

(7~8月汚水量を1/2したものの)

近江地域

(6~7月汚水量を1/2したものの)

~納税は便利な口座振替で~

口座振替日・納期限 9月30日(金)

口座名義人等に変更があった場合は改めて手続きが必要です。

問 市 収納対策課 (近江庁舎)

☎ 52-3189 FAX 52-6930

今月の表紙

天まで届いた^{こと}の調べ

7月23日に開催された里おこしイベント「伊吹の天窓」での真依子さんの^{こと}の調べは、参加者にふるさとのすばらしさを優しく語りかけているようでした。

都市部にはない雄大な自然、そして地元の方々が守り抜いたものが、この甲津原にはたくさんありますが、こういったイベントを通じて市外の方はもちろん、市内の方にも甲津原の良さが少しずつでも伝わっていけばいいですね。

(撮影/写真サポーター松居直和)



「がん・緩和ケア」公開講座

「がん」は誰がなってもおかしくない、身近な病気になっています。

公開講座では、市立長浜病院のがん看護専門看護師が講師になり、患者さんやご家族から寄せられた相談内容を参考にしながら、がんに対する正しい知識やケアの方法をお伝えします。講座は無料で、どなたでもご参加いただけます。

日時▶9月22日(木) 14時~15時
会場▶市立長浜病院 2階講堂
テーマ▶「がんとうまく付き合うためには」

問 市立長浜病院がん相談支援センター
☎ 68-2354 FAX 65-2730

第5回米原市民チャリティーゴルフ大会 参加者募集!!

日時▶10月10日(月・祝)
場所▶彦根カントリークラブ
定員▶先着120名
参加資格▶市内在住・在勤の方
料金▶参加料1人3,000円+プレー代金11,360円(昼食1,000円分付)
*参加料は当日徴収

申込▶各庁舎窓口、公民館に備付の申込用紙に必要事項を記入のうえ、下記まで*FAX可

締切▶9月26日(月)
申・問 米原市ゴルフ協会事務局
ゴルフライフいぶき(大野木1777)
☎ 57-1555 FAX 57-1566

中秋の名月を楽しむつどい



アクティブシニアのたまり場「一寸同志」が、9月に2つの交流イベントを開催します。どちらか一方のみの参加も可能です。お誘い合わせのうえ、ご参加ください。

もうすぐ中秋の名月! 初めての月見団子作り

●日時 9月10日(土)14時~17時
●会場 粗!一寸
●参加費 500円(材料費込)
●締切 9月3日(土)

みんなで楽しむ お月見ジャズライブ

●日時 9月10日(土)18時開演
●会場 粗!一寸
●料金 1,500円
(ワンドリンク付き)
●締切 9月3日(土)



申・問 粗!一寸(ルッチプラザ内)
☎ 55-7171(月曜休み)

中小企業事業主のみなさんへ 「最低賃金の相談支援」について

最低賃金の引き上げにより大きな影響を受ける中小企業事業主のみなさんのために、経営面と労働面の相談について、それぞれの専門家がワンストップで対応する無料の相談窓口を設けました。

●滋賀県最低賃金

総合相談支援センター

滋賀県社会保険労務士会事務所内
(大津市:コラボしが)
☎077-526-3760

●湖北最低賃金相談支援コーナー

勤労福祉会館・臨湖内(長浜市)
☎63-1563

問 滋賀労働局 労働基準部賃金室
☎ 077-522-6654

戦没者遺児による 慰霊友好親善事業

この事業は、先の大戦で父等を亡くした戦没者の遺児が、戦没した旧戦域を訪れて慰霊追悼を行うとともに、訪問先の地域住民と友好を図ることを目的としています。

費用は、参加費として10万円が必要です。訪問先や日程などの詳細は、(財)日本遺族会事務局(TEL 03-3261-5521)までお問い合わせください。お申し込みは、下記までお願いします。

訪問先

広域地域 旧ソ連など17地域
特定地域 旧満州など3地域

問 (財)滋賀県遺族会
☎ 077-522-7227

「くもんの先生」を始めてみませんか?



★くもんの先生 説明会★ ※時間 10:30~12:00

日程	会場
9/16(金)	日本公文教育研究会 彦根事務局
9/22(木)	ピバシティ彦根2F 研修室
9/27(火)	長浜文化芸術会館 練習場

KUMONの考えや教育法、先生の仕事や教室開設をサポートする制度などについて説明いたします。お気軽にご参加ください。



※左のQRコードから「くもんの先生 募集」の詳細や、他の会場・日時での「くもんの先生 説明会」のご案内をご確認できます。

問合せは **0120-834-414** (受付9:30~17:30 土・日・祝日を除く)

日本公文教育研究会 彦根事務局 彦根市大東町5-12 UKAIビル2F KUMON

広報 まいばら 広告主募集

発行時期 毎月2回(1日・15日頃発行)

規格 縦45_{mm}×横87_{mm}(2色刷り)

掲載料 1号1枠につき15,000円

発行部数 13,300部

お問い合わせ 広報秘書課 ☎52-6627



なつかしの

映画
ワンコイン
るっちシネマ

優秀映画鑑賞事業

UCCPLAA
L C I L Z
ルッチプラザ

2011年
10月15日
10:00開場

◆上映映画

- ①西遊記(88分) 上映:10時30分~
- ②太陽の王子ホルスの大冒険(82分) 上映:13時~
- ③長靴をはいた猫(80分) 上映:14時40分~

◆チケット 100円(3本見ても100円です!)

(全席自由・友の会会員は10%割引)

◆チケット発売日 9月2日(金)10時~

問 ルッチプラザ ☎ 55-4550



お知らせ

**パスポートセンター
米原出張窓口からのお知らせ**

米原出張窓口での申請受付は平日の火・水・木曜日ですが、10月11日(火)は県立文化産業交流会館が休館日のため、米原出張窓口はお休みです。

なお、大津窓口(ピアザ淡海/大津市におの浜)では、土・日・祝日・年末年始を除き、申請受付業務を行っています。

滋賀県パスポートセンター
☎ 077-527-3323

**琵琶湖海区漁業調整委員会委員
選挙人名簿への登録申請について**

平成3年12月6日以前に生まれた人で、次の要件にあてはまる人は、選挙人名簿に登録申請ができます。詳しくは担当まで、お問い合わせください。

登録資格▼

- ・琵琶湖で年間90日以上漁船を使用する漁業を営む人または漁業者のために漁船を使用して水産動物の採捕もしくは養殖に従事している人
- ・滋賀県知事が特定の漁業につき漁業者または漁業従事者の範囲を拡張した対象者

申請期限▶9月5日(月)まで

申・問 市選挙管理委員会(総務課内)
☎ 52-1552 FAX 52-4447

**米原市臨時職員募集
(緊急雇用対策)**

予定人員▶臨時職員
(労務作業職員) 1名
勤務内容▶道路パトロール
道路補修作業など
勤務場所▶建設課(近江庁舎)
任用期間▶平成23年10月3日～
平成24年3月31日
試験日時▶9月20日(火)9時30分～
受付期間▶9月5日(月)～9月15日(木)
問 市 建設課(近江庁舎)
☎ 52-6925 FAX 52-8790

市有地の売払いについて

次の市有地を一般競争入札により売り払います。

*一般競争入札による市有地の売払いとは、市があらかじめ定めた予定価格(最低売払価格)以上で最も高い価格で入札された方を落札者として決定し、契約する方法です。

物件番号① 柏原字西町2128番
宅地 161.83㎡
最低売払価格 1,243,000円

物件番号② 宇賀野字備太郎69番4
宅地 106.66㎡
最低売払価格 3,787,000円
申込受付▶9月1日(木)～12日(月)
入札日▶9月26日(月)
問 市 管財課(米原庁舎)
☎ 52-6781 FAX 52-4447



**公の施設(経済環境部門)における
指定管理者の選考委員会委員募集**

内容▶経済環境部門の公の施設における指定管理者の候補者選考に関して、市長の諮問に応じ、調査審議

応募資格▶市内在住で満20歳以上の方

任期▶平成24年3月31日まで
募集人数▶2名

応募締切▶9月16日(金)
問 市 商工観光課(伊吹庁舎)

☎ 58-2227 FAX 58-1197

市 農林振興課(伊吹庁舎)

☎ 58-2228 FAX 58-1719

**滋賀農政事務所
地域第二課の再編について**

農林水産省の出先機関として、米原市の農政事務を担当してきた「滋賀農政事務所地域第二課」が、9月1日に「東近江地域センター」に再編される予定です。

新たに設置される東近江地域センターでは、戸別所得補償制度や農業経営の安定、農山漁村の6次産業化、食の安全・安心確保などの業務を行います。

近畿農政局 東近江地域センター

東近江市八日市緑町11-24

☎0748-23-3841

(管轄区域) 長浜市・米原市・彦根市・近江八幡市・東近江市・蒲生郡・愛知郡・犬上郡

問 滋賀農政事務所総務課

☎ 077-522-4261

クレジット・サラ金・過払請求
**借金のお悩み
の解決します**

返しても返しても、少しも減らない借金…
誰にも相談できずに悩んでいませんか?
勇気を出してご相談下さい。



相談無料 分割払可能 秘密厳守
あい湖司法書士事務所
通話無料 0120-001-694

大津市京町三丁目3番1号
A&M・OTSUビル2F
TEL 077-527-0023
土・日・祝日、夜間の対応可(要予約)
司法書士/飛渡 あい子・飛渡 貴之

JR大津駅
徒歩3分



弁護士に気軽に
相談できます

相談料 1時間
5,000円(税込)
多重債務は無料

相談受付
ダイヤル **0749-68-1530**

弁護士法人 HP <http://www.ohmi.lawyers-office.jp>

おうみ法律事務所

〒526-0031 長浜市八幡東町225

弁護士 竹内 寛
弁護士 中村 明宏
(滋賀弁護士会所属)

広告 相続のこと
借金のこと
会社登記のこと
**司法書士による
生活問題相談**

生活 Q&A 消費者金融やクレジット会社と
長年お付き合いされていたり、過去に借金を
完済したことはありませんか?

「過払い金」が発生している可能性があります。今現在借金がなくても、過去10年以内に違法な金利を支払っていた場合、支払い過ぎていた利息を返してもらうことができます。

消費者金融やクレジット会社は、違法な金利をとっていることがあります。それが「過払い金」といわれるものです。

司法書士法人
宮・坂口合同事務所

滋賀県大津市京町1-1-47 メゾン京町102号

相談ダイヤル

Tel.077(511)3098

月曜～金曜・午前10時～午後5時
●代表司法書士 坂口航一郎(認定番号512072)

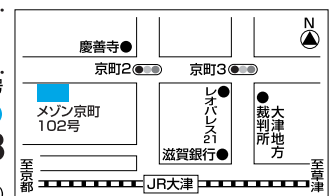

山津照神社 奉納角力

9/11
(日)
11時～

場所：山津照神社（能登瀬）



山津照神社は老樹に囲まれた落ち着いた雰囲気
の神社で、奈良時代息長氏の祖神を祀って創建され
たといわれます。この奉納角力は鎌倉後期から伝わ
るとされる行事で、遠く敦賀、岐阜、八日市から力
士が集まっていたそうです。

日撫神社 奉納角力・角力おどり

9/19
(月・祝)
13時～

場所：日撫神社（顔戸）



鎌倉後期、承久の乱の直前、密かに隣村を訪れて
いた後鳥羽上皇を慰めようと里人が角力を披露し
たことが始まりだと伝えられています。角力おどりは江戸
初期以降のものとされています。



問 米原観光協会(伊吹庁舎)
☎58-2227 ㊟58-1197

わくわくファーム かかしまつり

日時：9月25日(日)
10時～
場所：高番地先水田

内容詳細：
田宴アート見学
稲刈りや野菜の収穫体験
特産品販売コーナー など

急募 まつりを盛り上げるかかしを
あなたもぜひ出品してみませんか？
かかしの出品締切は9月24日(土)までです。

問 エコファーム高番
☎090-3274-2007
✉ecotakaban@zd.ztv.ne.jp



山野草 自然観察会

日時：9月3日(土)13時～16時
24日(土)13時～16時
場所：伊吹山中腹(3合目)
(受付場所
林道入り口ゲート前)

参加料：1,000円
(植物保護協力金として)

伊吹山3合目には様々な山野草が生息しています。
ガイドの案内で伊吹山を散策してみませんか？
申込が必要です。各日先着30名。

問 ユウスゲと貴重植物を守り育てる会
☎・㊟0749-58-1238(森)または
0749-58-0604(吉川)



編集・発行／米原市役所 広報秘書課
〒511-0601 滋賀県米原市下木尾三丁目3番地
☎0749-060607 / FAX 0749-051195
Eメール koho@city.maibara.lg.jp
ホームページ http://www.city.maibara.lg.jp/