



全庁市官科10周年

2015. 4/1

vol.230

ひととまちをつなぐ市政情報誌

まいばら



主な内容

次回の広報まいばら発行日 4月9日(木) / 4月15日号

平成27年度施政方針… 2 / 滋賀県議会議員一般選挙 … 6

平成27年度は、米原市にとって合併10年の節目の年になります。合併以来、米原市ならではの個性あるまちづくりを目指し、その基盤を着実に積み上げてきました。特に、平成26年度は、市政の大きな柱としてきた子育て支援や少子化対策、また高齢者をはじめとする市民のみなさんが安心して暮らせるまちづくりに向け「地域に寄り添う」ことを基本姿勢として取り組みました。

平成27年度はこれまでの取組を総括し、米原市が一体感をもって、新しい米原市に向かってスタートを切ります。また、平成27年度は人口減少に国を挙げて立ち向かおうとする最初の年となります。みなさんと共に未来展望を描き、生きる喜び、支え合い、安心な暮らしの真ん中に、「人や地域を大切にする」という理念をもって人口減少に立ち向かい、若者をはじめとする市民のみなさんの希望や願いを実現する「希望都市まいばら」を目指し、各種の施策を進めます。

1 女性や若者等が魅力を感じるまちづくり

米原市の人口減少は、死亡数が出生数を上回る「自然減」と、20代の若者を中心とする転出超過による「社会減」が大きな要因です。

若者がどんな希望を持っているのか、どんな未来を願っているのか、その希望に応える施策を展開し、若者の定住につなげていきます。

また、出生率の上昇につながる子育て環境の整備を進めることも重要であり、引き続き「県内一子育てしやすいまち」の実現を目指す取組を進めます。

【主な事業】

●放課後安心プラン事業

放課後の子どもたちの安全で安心な居場所づくりに向け、留守家庭児童の生活の場とする放課後児童クラブを開設します。また、台風などによる学校の臨時休校時の対応を図ります。

●ファミリー・サポート・センター事業

子育ての援助を受けたい保護者の会員と、子どもの預かりなど育児を援助する会員による、地域の相互援助組織として、新たに「ファミリー・サポート・センター」を開設します。

●新たな出会い・婚活支援事業

妊娠、出産、育児、子育て、教育など切れ目のない子育て・子育て支援サービスの充実を図るとともに、未婚化・晩婚化への対応として男女の「出会い」に焦点を当てた事業に取り組めます。



●(仮称)まいばら認定こども園の施設整備事業

2 市民が安心して健やかに暮らせるまちづくり

「住み慣れた地域で

最後まで暮らしたい」

こうした市民の願いに応え、超高齢社会の中で、社会保障制度を持続可能なものとしていくことが求められています。

地域で暮らすすべての市民が、健康で、生き生きと活躍し、安心して暮らせるまちづくりに向け、地域内で互いに支え合う仕組みづくりなどの取組を進めます。

【主な事業】

●地域支え合いセンター事業

地域課題に取り組む人材や組織の育成と、課題解決に必要な対策を生み出し、さまざまな団体や個人が支え合う仕組みをつくる「地域支え合いセンター」を開設します。

●地域包括医療福祉センター事業

米原診療所と連携しながら、米原・近江地域の在宅医療サービスの拠点となる「地域包括医療福祉センター」を開設します。

●地域お茶の間創造事業

高齢者等が集い、活躍できる地域の居場所づくり事業を引き続き実施し、地域内での児童の見守り等事業拡充を図り、地域の支え合い体制づくりに向けた支援制度を創設し、地域の活性化とコミュニティの再構築を目指します。



●道路新設改良事業、河川や橋りょうの維持管理事業



「希望都市まいばら」の 実現に向けて

—平成27年度施政方針—

3 未来へたしかに歩むまちづくり

合併10周年記念事業

米原市誕生10周年を祝い、将来の「希望都市まいばら」の展望を見据え、市民との協働の推進、子どもや若者等に希望と愛着を育む記念事業を展開します。

- 合併10周年記念式典
- (仮称)MAIBARAまるしえ
- 市勢要覧の発行 等

地方創生の取組

人口減少の克服に向けた地方創生の取組は、平成27年度中に策定する総合戦略により本格的にスタートしますが、策定に先駆けた先行的な取組として、以下のような事業を進めます。

- 移住・定住・少子化対策
U I J ターン雇用促進事業、創業者支援事業、総合的空家対策推進事業 等
- シティセールス推進
るるぶ®特別編集版作成事業、第2弾みらいづくり隊(若手工芸作家等招へい)事業 等
- (仮称)米原市まち・ひと・しごと創生総合戦略の策定
「少子化対策」「移住・定住対策」「シティセールス推進」に重点を置いた「(仮称)米原市まち・ひと・しごと創生総合戦略」を策定します。
- 地域消費喚起・生活支援の取組
まいばらプレミアム付商品券事業 等

全国の自治体で魅力や個性を高め合う競争が加速し、一方で自治体の連携による効果的・効率的な取組も進むことが予想されます。こうした中、米原市が未来へ向かって確かな歩みを進めていくため、交通の結節点であると同時に、誇るべき価値や魅力である水源の里としての市の強みを最大限に生かし、その評価と信頼を高める取組を進めます。

【主な事業】

●JR東海道本線・ 駅周辺地域活性化事業

JR東海道本線周辺の空家・空地の有効活用により、定住と転入を促進し、新たな地域コミュニティの形成とにぎわいを取り戻す人口減少問題への対応に取り組みます。



●地域と市役所を近付ける 地域担当職員制度の促進事業

市役所職員一人ひとりが市民と地域に向き合い、市民の立場で地域の課題解決に取り組む地域担当職員制度の活用を促進します。

●小規模学校の支援と 少人数教育による きめ細やかな指導推進事業

国・県の35人学級編成の基準に満たない小・中学校で、35人以下の学級編成または少人数指導を行い、質の高い教育の実現と学力向上につなげます。

●小学校トイレ洋式化整備事業、 中学校空調整備事業

※平成27年度予算は、広報まいばら4月15日号でお知らせします。

お問い合わせ 政策推進部 政策推進課(米原庁舎)
☎ 52-6626 ☎ 52-5195

おうみ認定こども園が開園します

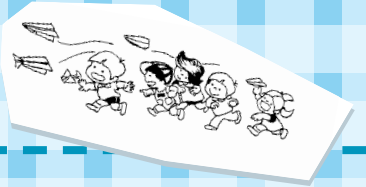

昨年から整備を進めてきました「米原市立おうみ認定こども園」が、いよいよ4月に開園します。双葉中学校奥の高台に建つ、大きな赤い屋根のこども園です。

昨年9月に完成した幼児棟に次いで3月に乳児棟が完成し、市立ふたば幼稚園、市立近江にし保育園、市立近江ひがし保育園の公立3園を統合して、市内で3番目の認定こども園として新しく開園します。

園舎は乳児棟と幼児棟に分かれ、乳児棟では0～2歳児が、幼児棟では3～5歳児が園での生活を送ります。幼児棟は昨年9月からふたば幼稚園の新しい園舎として子どもたちが園生活を送っていましたが、4月からは、長時部・短時部合わせて約350人の園児の新たな園生活が始まり、広い園舎、園庭で子どもたちの元気な声が響き渡ります。



▲おうみ認定こども園乳児棟

米原市立おうみ認定こども園（顔戸199番地1）

（幼児棟） ☎ 52-5560（乳児棟） ☎ 52-5585

●竣工式・開園式 4月6日（月）

●定員（幼児棟）350人

短時部 180人 長時部 170人

（乳児棟）100人

ふたば幼稚園、近江にし保育園、近江ひがし保育園では、保護者のみなさんをはじめ、多くの人にご協力をいただき、無事に引越しを終えることができました。

市の未来を担う子どもたちが、新しい園舎でさまざまな体験をし、豊かな自然や地域の人たちとの触れ合いを通して、心豊かにのびのびと成長していきますように…。

「米原市立米原保育園」が 民営化されます



市立米原保育園は米原駅東口から徒歩5分と利便性が良く、また自然にととても恵まれた場所に位置しています。

以前から社会福祉法人大樹会が指定管理者の指定を受けて園運営をしていましたが、3月に市と大樹会が公私連携保育法人として指定するための協定を締結しました。これにより、4月から民設民営となる公私連携型保育所米原保育園として、新たな園運営がされます。

社会福祉法人大樹会 米原保育園

（米原667番地2／☎ 52-2477）定員70人

「チャイルドハウス近江」が 開園します

平成26年度末で廃止される市立近江にし保育園施設を利活用して、社会福祉法人石龍会による私立保育所「チャイルドハウス近江」が新たに開園します。

社会福祉法人石龍会は、醒井にて「醒井保育園」を、また長浜市田村町にて「チャイルドハウス」を運営している法人であり、地域のニーズに応じた園運営が期待されています。



社会福祉法人石龍会 チャイルドハウス近江

（宇賀野290番地／☎ 52-1067）定員60人



平成27年10月から 市民のみなさん一人ひとりに マイナンバー(個人番号)が通知されます。

マイナンバーキャラクター「マイナちゃん」

平成25年5月に「行政手続における特定の個人を識別するための番号の利用等に関する法律」が成立し、社会保障・税番号制度(マイナンバー制度)が導入されることとなりました。

マイナンバー制度とは、国民一人ひとりに付番したマイナンバーを利用して、社会保障・税・災害対策の分野で効率的に情報を管理し、国や地方公共団体、また、社会保障および税関係機関など複数の機関に存在する個人の情報が同一人の情報であることの確認を行うための制度です。

マイナンバー(個人番号)とは

- 国民一人ひとりに付番される12桁の番号のことで、一つとして同じ番号はありません。
- マイナンバーは、住民票に登録された住所に送付される「通知カード」で通知されます。
- マイナンバーは、平成28年1月から、社会保障・税・災害対策の分野の行政手続で利用が始まります。

マイナンバー制度の導入メリット

面倒な手続きが簡単に！

本人確認や所得などの情報が確認しやすくなるため、各種申請時に必要な証明書などの添付書類を省略できるようになります。

手続きが正確で早くなる！

国の行政機関や地方公共団体などで、複数の業務の間での連携が進むことで、情報の照会などに要していた時間が短縮されます。

給付金などの不正受給の防止

所得や行政サービスの受給状況が把握しやすくなり、不正受給を防止し、真に困っている人にきめ細やかな支援がおこなえるようになります。

マイナンバー制度に関するお問い合わせは

コールセンター ☎ 0570-20-0178 (全国共通ナビダイヤル)
平日 9時30分～17時30分 (土日祝日・年末年始除く)

マイナンバー制度に関するウェブサイト (内閣官房) で検索

お問い合わせ 政策推進部 広報秘書課 (米原庁舎) ☎ 52-6627

4月12日(日)は 滋賀県議会議員一般選挙の 投票日です



投票時間

7時～20時

※第1～第4投票所は、19時まで

入場券をお持ちください

入場券を忘れたときは、投票所受付でその旨を申し出てください。選挙人名簿に登録されている人は投票することができます。

投票できる人

次の要件に該当し、米原市の選挙人名簿に登録されている人

◆住所要件◆

平成27年1月2日以前に転入届がなされ、引き続き3か月以上米原市に住んでいる人

◆年齢要件◆

平成7年4月13日以前に生まれた人

期日前投票

投票日に仕事や旅行、冠婚葬祭など何らかの用務で投票所へ行けない人は、期日前投票をしましょう。

◆期 間◆

4月4日(土)～11日(土)

◆投票時間と場所◆

市役所米原庁舎 8時30分～20時
山東・伊吹・近江庁舎 8時30分～18時

開 票

日時 同日、21時20分～

場所 市民体育館（長岡3127）

※開票結果は、市公式ウェブサイトおよび伊吹山テレビ文字放送で随時お伝えします。

住所を異動した人の投票について

	届出日	滋賀県議会議員一般選挙の投票
県外からの転入	平成27年1月2日以前	米原市で投票
	平成27年1月3日以後	投票できません
滋賀県内の市町からの転入	平成27年1月2日以前	米原市で投票
	平成27年1月3日以後	前住所地の選挙人名簿に登録されていれば、前住所地での投票。米原市では、不在者投票*ができます。 ※不在者投票をする場合は、前住所地の選挙管理委員会に事前に投票用紙などを請求してください。請求には市町の窓口で交付する「引き続き滋賀県内に住所を有する旨の証明書」が必要です。
米原市から滋賀県内の別の市町へ転出	平成27年1月2日以前	転出先で投票
	平成27年1月3日以後	米原市で投票。転出先の市町で、不在者投票*ができます。 ※不在者投票をする場合は、早めに米原市選挙管理委員会へ投票用紙などを請求してください。請求には「引き続き滋賀県内に住所を有する旨の証明書」が必要です。

不在者投票

◆滞在先（他の市町村）での不在者投票◆

出張や里帰りなどで市外に滞在中の人は、滞在地の選挙管理委員会において不在者投票ができます。手続に時間がかかりますので、早めに市選挙管理委員会へ投票用紙などを請求してください。

◆郵便等による不在者投票◆

身体障害者手帳または戦傷病者手帳をお持ちで、右の要件に該当する人や介護保険法上の要介護状態区分が要介護5の人は、自宅で郵便等による不在者投票ができます。

この郵便等による不在者投票を行う場合は、あらかじめ市選挙管理委員会から「郵便等投票証明書」の交付を受ける必要があります。

◆病院等における不在者投票◆

都道府県の選挙管理委員会が指定した病院や老人ホーム等に入院・入所している人は、当該施設長が不在者投票管理者となり、当該施設で不在者投票ができる制度があります。この制度に該当する人で、本人の意思により不在者投票を希望する人は、施設の職員に申し出てください。

障がいの種類	身体障がい者等級	戦傷病者等級
両下肢・体幹・移動機能の障がい	1級・2級	
両下肢・体幹の障がい		特別項症～第2項症
心臓・じん臓・呼吸器・ぼうこう・直腸・小腸の障がい	1級・3級	特別項症～第3項症
免疫の障がい	1級～3級	
肝臓の障がい	1級～3級	特別項症～第3項症

投票日（4月12日）の投票所一覧

投票区	投票所名	投票する区域
第1	甲津原交流センター	甲津原
第2	曲谷集会所	曲谷
第3	甲賀集会所	甲賀
第4	吉槻生活改善センター	吉槻
第5	上板並集会所	上板並、下板並
第6	大久保老人憩の家	大久保、小泉
第7	伊吹生活改善センター	伊吹
第8	上野会館	上野
第9	弥高集会所	弥高
第10	米原市役所伊吹庁舎	春照
第11	高番集会所	高番
第12	杉澤集会所	杉澤、伊吹ヶ丘、南川
第13	村木老人憩の家	村木
第14	大清水会館	大清水
第15	上平寺集会所	寺林、上平寺
第16	藤川集会所	藤川
第17	柏原生涯学習センター	柏原（西）、清滝
第18	はびろ会館	長久寺、柏原（東）
第19	大野木公民館	須川、大野木
第20	河内会館	梓、河内
第21	大原小学校体育館	市場、ヴィラ・ルシオール、夫馬、朝日、グリーンヒルズあさひ
第22	龍が鼻会館	烏脇、坂口、村居田、山東桜ヶ丘、平和台、グリーントウン坂口
第23	野一色会館	井之口、野一色、小田、間田、坂田青成苑、すみれヶ丘
第24	山東幼稚園	天満、本市場、池下
第25	山東生涯学習センター（旧勤労青少年ホーム）	志賀谷、北方、菅江、山室、大鹿、加勢野

投票区	投票所名	投票する区域
第26	本郷公民館	堂谷、本郷
第27	米原市役所山東庁舎	長岡、万願寺、西山
第28	米原区公民館	米原、米原ステーションタウン
第29	梅ヶ原公民館	梅ヶ原、入江
第30	米原市役所米原庁舎	米原西、下多良、賀目山
第31	和ふれあいセンター	中多良、上多良、多良
第32	筑摩蓮沼会館	朝妻、筑摩
第33	磯公民館	磯
第34	樋口公民館	河南、樋口
第35	息郷老人憩の家	南三吉、三吉、西坂
第36	東番場会館	東番場、西番場
第37	醒井公民館	一色、醒井
第38	河南（旧醒井）小学校体育館	枝折
第39	下丹生集会所	下丹生、上丹生
第40	世継会館	世継
第41	近江母の郷コミュニティハウス	宇賀野、飯、リーディング坂田
第42	長沢公民館	長沢
第43	近江公民館	舟崎、高溝、顔戸、近江ニュータウン重町
第44	岩脇公民館	岩脇、リバティー近江
第45	新庄公民館	新庄、箕浦
第46	西円寺公民館	西円寺
第47	近江いきいき健康館	能登瀬、日光寺、寺倉
第48	多和田会館	多和田
第49	さくらが丘公民館	近江さくらが丘
第50	サンライズ近江会館	近江グリーントウン、高溝東、サンライズ近江、近江母の郷ニュータウン、レイクサイド宇賀野

お問い合わせ 選挙管理委員会事務局（米原庁舎 総務課内） ☎ 52-1552 ☎ 52-4447

犬の登録と狂犬病予防注射は飼い主の義務です！

生後3か月以上の犬には、登録(初回のみ)と年に1回の狂犬病の予防注射を受けることが法律で定められています。

集合注射(新規登録も可能)を次の日程で行います。また、各動物病院でも注射を受けることができますので、必ず受けてください。

- ①登録済の犬は、登録カード(愛犬カード)を必ず持参してください。
- ②集合注射の案内はがきの問診欄に必要事項を記入し、必ず持参してください。
- ③犬の身体は清潔にし、犬を制御できる人が連れてきてください。
- ④咬傷犬、妊娠、病気、その他異常のある犬は、事前に申し出てください。
- ⑤手数料は、おつりのないようお願いします。

予防注射および登録手数料

※平成27年度から狂犬病予防注射料金が変更になります。

●既に登録している場合			
予防注射手数料	1頭	2,850円	
予防注射済票交付手数料	1件	550円	
	合計	3,400円	

●新たに登録する場合			
犬の登録手数料	1頭	3,000円	
予防注射手数料	1頭	2,850円	
予防注射済票交付手数料	1件	550円	
	合計	6,400円	

予防注射の日時と会場

実施月日	実施時間	会場	実施月日	実施時間	会場
4月8日(水) 笠原動物病院	9:30~ 9:55	山東生涯学習センター	4月20日(月) 吉永動物病院	9:00~ 9:15	藤川集会所
	10:05~10:20	ボランティアセンター三島荘		9:25~ 9:35	寺林集会所
	10:30~10:50	おおはらクリニック駐車場		9:45~10:00	大清水会館
	11:00~11:20	野一色会館		10:10~10:25	杉澤集会所
	11:30~11:45	龍が鼻会館		10:35~10:50	高番集会所
	13:20~13:35	河内会館		10:55~11:25	伊吹庁舎駐車場
	13:45~13:55	長久寺集会所		9:30~ 9:50	上丹生公会堂
	14:05~14:50	山東B&G海洋センター		10:05~10:25	河南小学校駐車場
	15:00~15:15	大野木会館		10:40~11:00	三吉会館
4月13日(月) 吉永動物病院	15:25~15:55	山東庁舎駐車場	4月22日(水) みなみ動物病院	11:15~11:30	西番場公民館
	8:45~ 8:55	弥高集会所	13:10~13:30	磯公民館	
	9:05~ 9:25	上野会館	13:40~13:55	筑摩蓮沼会館	
	9:35~ 9:45	伊吹生活改善センター	14:05~14:35	米原庁舎駐車場	
	9:55~10:05	大久保公民館	14:45~15:00	米原区公民館	
	10:15~10:25	上板並万伝寺前	5月7日(木) 笠原動物病院	13:30~14:00	山東B&G海洋センター
	10:35~10:45	吉槻行政サービスセンター		14:15~14:45	山東庁舎駐車場
10:55~11:05	曲谷ライスセンター前	15:00~15:15		山東生涯学習センター	
4月14日(火) なごみ動物病院	11:20~11:30	甲津原交流センター	5月11日(月) 吉永動物病院	15:30~15:50	おおはらクリニック駐車場
	9:20~ 9:35	世継会館	9:30~ 9:50	伊吹庁舎駐車場	
	9:45~10:05	旧坂田診療所	10:00~10:10	大久保公民館	
	10:15~10:25	サンライズ近江公民館	5月13日(水) みなみ動物病院	13:30~13:45	河南小学校駐車場
	10:35~11:00	近江庁舎駐車場		13:55~14:05	三吉会館
	13:00~13:15	近江診療所		14:30~14:40	磯公民館
	13:25~13:45	多和田林業会館		14:50~15:00	筑摩蓮沼会館
	14:00~14:15	岩脇会館		15:10~15:30	米原庁舎駐車場
14:30~14:40	さくらが丘公民館	5月14日(木) 笠原動物病院		13:30~13:40	近江診療所
		13:50~14:00	旧坂田診療所		
		14:10~14:30	近江庁舎駐車場		

…狂犬病は過去の病気ではありません……………

海外で犬に咬まれ、帰国してから狂犬病を発症して死亡する事例も出ています。アジアやアフリカの国々を中心に、世界で毎年約5万人の人が狂犬病で死亡しています。

海外から狂犬病ウイルスを持った動物が侵入することもあります。必ず愛犬に毎年1回狂犬病予防注射を接種しましょう。室内犬でも登録と狂犬病予防注射は必ず必要です！！

お問い合わせ 経済環境部 環境保全課 (伊吹庁舎)

☎ 58-2230

☎ 58-1630

健康インフォメーション

安心と健康をサポートします

母子健康手帳の交付
すくすくホットライン

健康づくり課・米原げんきステーションで交付しています。
妊娠・出産・育児などに関するご相談、心配ごとなど、
お気軽にお電話ください。

☎55-8105 (平日受付 8時30分～17時15分)



がん検診等の申込は お済みですか？

各検診等の詳細は、広報まいばら3月1日号と同時配布の「平成27年度版健康づくりガイド」をご覧ください。

4月1日から 不育症治療費の一部を助成します

不育症とは、妊娠はするけれども、2回以上の流産、死産等を繰り返す状態をいいます。

不育症の検査と治療に要した費用の一部を助成します。

■対象者

＜申請時に次の条件をすべて満たす人＞

- ・夫婦のいずれか一方が米原市内に住民登録をしている
- ・法律上の婚姻をしている夫婦
- ・医療保険各法による被保険者または被扶養者
- ・夫婦のいずれも市税などを滞納していない
- ・夫婦の平成26年所得の合計額が730万円未満
(5月末までに申請する場合は平成25年所得の合計額)

■助成額

＜1年度につき＞

- ・検査費と治療費の医療保険適用分のうち、本人負担額の2分の1の額で上限額5万円
- ・検査費の医療保険適用外分のうち、本人負担額の総額で上限額10万円

申請方法など詳しくは健康づくり課へお問い合わせください。

不育症に関するご相談は、
不妊専門相談センター

☎ 077-548-9083へ (平日9時～16時)

結核レントゲン検診を実施します

結核レントゲン検診の集団健診を、4月22日から順次、各地域巡回で実施します。(他の健診とは別の日程になります)

受診料は無料です。詳しくは、「平成27年度版健康づくりガイド」をご確認の上、お近くの検診会場で受診してください。

※65歳以上の人の「肺がん検診」は結核レントゲン検診を含んだ検査のため、「肺がん検診」を受診される人は受診できませんのでご注意ください。

【対象者】

65歳以上の人 (昭和26年3月31日以前生まれの人)

【持ち物】健康保険証 (住所・氏名・生年月日の確認のため)

結核レントゲン検診受診票
(健康づくりガイドの9ページにあります)

【日 程】「平成27年度版健康づくりガイド」をご覧ください。

健康教室のお知らせ

「うつについて」

参加は自由です。
直接会場に
お越しください！

◆日 時 5月14日(木) 13時30分～

◆場 所 湖北医療サポートセンター 「メディサポ」
(長浜市宮司町1181-2)

◆講 師 (福)青祥会 セフィロト病院
院長代行 松岡 俊樹 先生

◆内容

「うつ」とは、どんな状態をさすのでしょうか。
「うつ状態」と「うつ病」は違うのでしょうか。
「うつ」になったらどうすればいいのでしょうか。
まわりの人は何に気を付ければいいのでしょうか。
それらの疑問に答えます。



4月の救急医療 一休日に具合が悪くなったとき

休日の内科・小児科の救急は、当番制で対応しています。

受診の際には、健康保険証・お薬手帳などをお忘れなく。

問 市 健康づくり課(山東庁舎)

☎ 55-8105 FAX 55-2406

医療体制		4/5 (日)	4/12 (日)	4/19 (日)	4/26 (日)	4/29 (水・祝)
第一次医療体制 (比較的軽症など)	長浜米原休日急患診療所 (長浜市宮司町1181-2 ☎65-1525) 受付時間 8時30分～11時30分 12時30分～17時30分	○	○	○	○	○
第二次医療体制 (重症など)	子どもの場合	日赤	日赤	日赤	日赤	市民
	上記以外	市民	日赤	市民	日赤	市民

小児救急電話相談 短縮ダイヤル#8000 ☎077-524-7856

●相談日時 平日・土曜日18時～翌朝8時/日曜日・祝日 9時～翌朝8時

●対象者 県内在住の15歳以下のお子さんとその家族

こどもの救急ホームページ <http://www.kodomo-qa.jp/>

日赤 …長浜赤十字病院
市民 …市立長浜病院



このページは、抜き取って見やすい場所に貼り付けてご利用ください。

問 山図 山東図書館 ☎55-4554
近図 近江図書館 ☎52-5246

ジョイ ジョイいぶき ☎58-0105
近公 近江公民館 ☎52-3483

山公 山東公民館 ☎55-2578
米公 米原公民館 ☎52-2240

木曜日 Thu	金曜日 Fri	土曜日 Sat	日曜日 Sun
2 開始 内容	3 10時 初めてのパソコン基本操作(初回) 山公 13時30分 ホームページ作りに挑戦 初級(初回) 山公 19時 表計算活用(初回) 山公	4 9時30分 和太鼓教室(初級) 近公 9時45分 エンジョイフラ教室 近公 10時30分 和太鼓教室(中級) 近公 13時30分 キッズアート教室 近公	5 13時 えんげKIDS 米公
9 8時30分 葉草ボランティア ジョイ 10時 法律相談(ゆめホール) 10時 ころの悩み相談室(和ふれあいセンター) 10時 あの薄墨桜とあのPIZZAを楽しみましょう ジョイ 13時30分 結婚相談 ジョイ	10 10時 まいまいサロン 米公 13時30分 なつかしの校歌を歌おう 米公	11 9時30分 子ども将棋教室 山公 13時30分 民俗学 米公	12 13時 えんげKIDS 米公
16 13時30分 折り紙教室 米公	17	18 9時30分 和太鼓教室(初級) 近公 9時45分 エンジョイフラ教室 近公 10時 ころの悩み相談室(ルッチプラザ) 10時30分 和太鼓教室(中級) 近公 13時30分 キッズアート教室 近公	19 13時 えんげKIDS 米公
23 10時 ころの悩み相談室(S・Cプラザ)	24 10時 初めてのパソコン文書作成(初回) 山公	25 9時30分 結婚相談 ジョイ 9時30分 子ども将棋教室 山公	26 10時 上丹生チューリップまつり(上丹生) 13時 えんげKIDS 米公
図書館(山東、近江)は休館日			
30 公民館(米原、近江)、ジョイいぶきは休館日	学力ステップアップ教室 (近江公民館) 毎週木曜日 16時35分～小学生(英) 17時30分～小学生(国・算) 18時45分～中学生(英・数) 毎週土曜日 19時30分～中学生(英・数)		



無料観覧券の配布について

彦根城・彦根城博物館、玄宮園、夢京橋あかり館

近隣市町のみなさんにも歴史・文化豊かな彦根市の魅力に親しんでいただくとともに、観光や文化の交流促進のため、彦根城などの無料観覧券を配布します。

彦根市長 大久保 貴



※身体障害者手帳、療育手帳、精神障害者保健福祉手帳、被爆者健康手帳、戦傷病者手帳の交付を受けておられる方は無料で観覧できます。入場口で手帳をご提示ください。※彦根市内の高等学校・大学に通学する生徒・学生は無料で観覧できます。入場口で生徒手帳・学生証をご提示ください。



4月のまいばらカレンダー



図書館からの 新刊案内

掲載の新刊図書は、市内すべての図書館(室)で借りられます。

あなたは、誰かの大切な人

原田マハ／著 講談社

ひと月前に他界した父から届いた宅配便。熟年離婚した両親ですが、現代アートに理解を示してくれていた父からの贈り物とは…。

「最後の伝言」「無用の人」など、家族・恋人・友だちとの小さな幸福を感動とともに伝えてくれる小説集です。

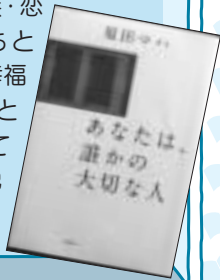

知らないと損する シニア割引徹底活用ガイド

造事務所／編 双葉社

みなさん、シニア割引のことを知っていますか？

交通機関、マイカー、旅行、映画やカラオケ、英会話など、シニアの方々には目からウロコの得する情報が満載です。



なんのじゅうたい？

オームラトモコ／作 ポプラ社

たいへんだ！なんと道路が大渋滞。いったい何があったのかな？

ページをめくるたび、ドキドキとワクワクが止まらない…。たくさんの車が出てくる楽しい絵本です。

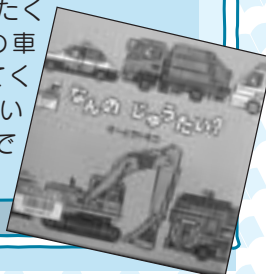

月曜日 開始 内容	Mon 開始 内容	火曜日 開始 内容	Tue 開始 内容	水曜日 開始 内容	Wed 開始 内容											
<h3>えんげKiDSメンバー募集中！！</h3> <p>日時：毎週日曜日 13時～ 対象：小学1～6年生 演劇に興味のある小学生は米原公民館へお申し込みください。 ☎ 米原公民館 ☎ 52-2240</p>				<p>1 10時 親子広場 米公 13時30分 初めてのパソコン基本操作(初回) 山公</p>	<p>6 10時 10時</p> <p>公民館(山東、米原、近江)、図書館(山東、近江)、ジョイいぶきは休館日</p>	<p>7 10時 心配ごと総合相談(やすらぎハウス) 山公 10時 動画の編集(初回) 山公</p>	<p>8 10時 リトミック教室(1歳児) 近公 11時 リトミック教室(2歳児) 近公 19時 初めてのパソコン文書作成(初回) 山公</p>	<p>13 10時 13時30分</p> <p>公民館(山東、米原、近江)、図書館(山東、近江)、ジョイいぶきは休館日</p>	<p>14 10時 心配ごと総合相談(ルッチプラザ) 米公 13時30分 このこともっと教えて 米公</p>	<p>15 10時 リトミック教室(1歳児) 近公 11時 リトミック教室(2歳児) 近公</p>	<p>20 10時 10時</p> <p>公民館(山東、米原、近江)、図書館(山東、近江)、ジョイいぶきは休館日</p>	<p>21 10時 心配ごと総合相談(ゆめホール) 山公 10時 初めてのパソコン表計算(初回) 山公</p>	<p>22 9時 米原1日バス遠足 米公 10時 リトミック教室(1歳児) 近公 11時 リトミック教室(2歳児) 近公 13時30分 初めてのパソコン表計算(初回) 山公</p>	<p>27 10時 13時30分</p> <p>公民館(山東、米原、近江)、図書館(山東、近江)、ジョイいぶきは休館日</p>	<p>28 10時 心配ごと総合相談(愛らんど) 米公 13時30分 おてだまクラブ 米公</p>	<p>29 昭和の日 9時 伊吹お田植え祭(旬彩の森) 14時 蹴り奴振り(坂田神明宮)</p>

おはなし会4月のスケジュール

5日(日)10時～	ジョイいぶき 2階図書室
5日(日)14時～	近江図書館 エントランス
5日(日)14時～	山東図書館 おはなし室
8日(水)11時～	近江図書館 おはなしのへや
11日(土)10時30分～	山東図書館 おはなし室
12日(日)14時～	近江図書館 おはなしのへや
15日(水)10時30分～	米原公民館 2階図書室
19日(日)14時～	山東図書館 スタジオ310

いずれも予約不要、入場無料!お気軽にお越しください。

開館16周年記念&子ども読書の日 スペシャルクイズ大会

日時：4月4日(土)・5日(日)の開館中
場所：近江図書館

開館16周年記念&子ども読書の日 スペシャルおはなし会

日時：4月5日(日)14時～
場所：近江図書館

子ども読書の日

スペシャルおはなし会

日時：4月19日(日) 14時～
場所：山東図書館

子育て

未就園児家庭を対象にした「地域子育て支援センター」は、市内に4センターあり、さまざまな子育て支援活動を行っています。あなたの居場所がきっと見つかるはず。子育て真っ最中のみなさん、お子さんの成長と、楽しい育児を応援していますので、ぜひ遊びにきてください！

地域子育て支援センター合同事業「移動動物園がやってくる!!」

いろんな動物たちをそっと眺めたり触れたりして、命のぬくもりを感じてください。かわいい動物たちがみんなを待っているよ！

日時 5月21日(木)

※雨天時22日(金) 10時～11時30分(受付9時45分～)

会場 グリーンパーク山東 屋外ゲートボール場

申込 各支援センター利用時または、電話で事前にお申し込みください。
なお、延期の場合は、メール配信にてお知らせしますので、メール配信サービスへ登録してください。

☆食いしん坊の動物さんにエサ(野菜など)を持って来てね。

☆喜ぶかなもしれないので、お茶や帽子があるといいですね。



子育て支援センター はなばたけ

いぶき認定こども園内 〒521-0314 米原市春照1950

☎ 58-1841 ☎ 58-2003

はなばたけ開設時間

月～金曜日 8時30分～12時 13時～14時30分



●はなっこランド (園庭・保育室開放)

*未就園児の親子が、気軽に遊べる部屋・園庭を開放しています。ほっこり＆のびのび空間がいっぱい！ぜひ遊びに来てください。
*5月12日(火)は、スタンプラリーをしながら園外探検をします。
*5月26日(火)はさつまいもの苗植え&5月生まれの誕生会を行います。

●5月のプチランド (地域活動)

★外で遊ぼう！ お散歩へ行こう！

実施日	会場	時間
5月19日(火)	愛らんど	10時～11時30分

*水筒や帽子、着替えを持ってきてね。

●ホッとタイム 5月14日(木)・28日(木)

*子育てをしているおうちの人の同士、飲み物を囲んでホッとした時間を過ごしませんか？28日は、こども園の園長先生と気軽に子育てやこども園のことなどおしゃべりを楽しみましょう！

子育て支援センター あゆっこ

米原中保育園内 〒521-0016 米原市下多良146-1

☎ 52-1114 ☎ 52-5131

あゆっこ開設時間

月～金曜日 9時～12時 13時～15時



●あゆっこ開放 (園庭・保育室開放)

*親子で気軽に遊べるお部屋を開放しています。園庭の遊具や砂場でも遊べます。
午前の部(月～金曜日) 9時～12時
午後の部(月～金曜日) 13時～15時
主に1・2歳児(水・金曜日) 13時～15時
主に0歳児(火曜日) 13時～15時

*5月27日(水)はお誕生会をします。

5月生まれのお友だちはもちろん、みんなもお祝いにきてね！

●5月のめばえ (地域活動)

★こいのぼりの制作をしよう！

実施日	会場	時間
5月 7日(木)	梅ヶ原公民館	10時～11時30分
5月28日(木)	下多良公民館	

子育て支援センター 寺子屋

長岡保育園内 〒521-0242 米原市長岡1167-4

☎ 55-3767 ☎ 55-8222

寺子屋開設時間 月～金曜日 9時～14時



●ぬくぬくひろば(園庭・保育室開放)

*未就園児の親子が気軽に遊べるお部屋を開放しています。

園庭や砂場でも遊べるよ。気軽に遊びに来てね！

開放時間…月～金曜日 9時～14時(「寺子屋ひろば」実施時間を除く)

●5月の寺子屋ひろば (地域活動)

★公園やおもちゃで遊ぼう！

実施日	会場	時間
5月14日(木)	三島池(池下公民館)	10時～11時30分
5月28日(木)	坂口会館	

●ママカフェ

同じ年月生まれのお子さんがあるお母さん同士、日頃の子育てについておしゃべりしたり、お茶を飲んだりしながらゆったり過ごしていただける場所です。

実施日	対象	時間
5月13日(水)	0歳児	10時～11時30分
5月20日(水)	1歳児	
5月27日(水)	2歳児	

★マイカップを持ってきてね！

★13日はベビーヨガをします。お茶・タオルを持って来てね。(申し込みは寺子屋へお願いします)



子育て支援センター ふたばっこ

近江にはにわ館・図書館内 〒521-0072 米原市顔戸281-1

☎ 52-0363 ☎ 52-0363

ふたばっこ開設時間

火～土曜日 10時～15時



●ほかほか広場 (ホールと中庭の開放)

親子で楽しく遊んでほっとできる場です。気軽に遊びに来てね!!

火～土曜日 10時～15時(「お散歩てくてく」実施時間を除く)

●季節のカレンダーを作ろう!!

5月1日(金)～9日(土)：親子で作って家で使ってね!!

●おはなし会(絵本や紙芝居の読み聞かせ)

5月27日(水)11時～：お話サークル「ぼけつと」さん

●利用対象別指定日

5月14日(木)13時～：0歳児親子

5月28日(木)13時～：相談のある人

(ホール横入口を利用ください)

●お散歩てくてく(地域活動)

ふたばっこが地域に出向きます。

*現地集合・解散です。

実施日	会場	時間
5月14日(木)	世継会館	10時～11時30分
5月28日(木)	寺倉会館	

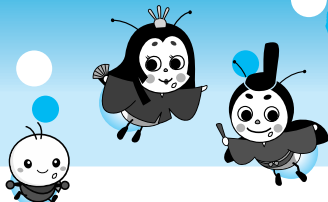

まいばら まんすりー れぽーて



青少年読書感想文全国コンクールで 双葉中学校3年生面川美貴さんが入賞

第60回青少年読書感想文全国コンクールで、面川美貴さんの作品が全国学校図書館協議会長賞（優良賞）に選ばれました。

面川さんが読んだのは「青い鳥」（重松清・著）。主人公である非常勤講師の村内先生は、独自の世界観で生徒と正面から向き合い本当に大事な事を教えていきます。この本を読んで「うまく話せなくても大事な事が伝わればいい」と村内先生から学んだ」と面川さんは話してくれました。

また、面川さんは普段から本が好きで、受験を終えた今は、お気に入りの作家である重松清の小説など、週に2冊の本を読んでいると教えてくれました。

4月から高校生活を送る面川さんは「部活も勉強も頑張りたい」と話してくれました。



特色ある学校づくり支援事業 プレゼンテーション審査会（3月10日）

「米原市特色ある学校づくり支援事業」のプレゼンテーション審査会が人権総合センターS・Cプラザで行われ、市内全小中学校の校長らが平成27年度の事業計画を発表しました。

この事業は、小規模校の良さを生かし、より充実した教育活動を展開することを目的に行われ、平成26年度は、体力づくりの一環としてスポーツ選手を招く体験授業や地域の学習支援パートナーによる放課後学習などが行われました。

この日の審査の結果に基づき、平成27年度には地域の方との交流や小中学校が連携した取組などが各学校で展開される予定です。



市長 市政言



平成27年度市政が動き始めます。キーワードは「地方創生」です。国は、内閣総理大臣を本部長に「まち・ひと・しごと創生本部」を立ち上げ、人口減少、少子化問題に立ち向かう強い姿勢を示しています。

地方創生の現場は地方自治体であり、市のトップとして、私はこのチャンスを生かし、国との連携を密にして、地域の実情を解決する政策の推進で、成果を得たいと思います。

国の政策目標には「地方が成長する活力を取り戻す」「人口減少を克服する」「国民が安心して働き、希望どおり結婚して子育てができる」「将来に夢や希望を持つことができる」「魅力あふれる地方を創生する」「地方への人の流れをつくる」と掲げられています。

私は、これを米原市民の暮らしや地域の未来展望に位置付けること、特に若い人たちの願いや希望を実現することが求められていると考えています。

地方創生が国だけの動きで止まってはなりません。地方に、米原市に、地域に、何より市民のみなさんの暮らしに手ごたえを感じてもらえる新年度市政をスタートさせます。市民のみなさんも「今、自分に何が出来るだろうか」という気持ちで、のぞんでいただきたいと思います。

私たちには、次の世代に確かな未来をつないでいく責任と使命があります。私も職員の先頭に立って、市民のみなさんとともに、歩を進めます。叱咤激励よろしく願います。



米原市長 平尾道輝

**軽自動車税が
減免されます**

申請期限
5/25月

問 市 税務課（近江庁舎）
☎ 52-1556 ☎ 52-8730

※減免を受けられるのは1人1台です。
※普通自動車の減免を受けている場合は対象外です。

対象者

◆身体障害者手帳、戦傷病者手帳、療育手帳、精神障害者保健福祉手帳のいずれかの交付を受け、一定の要件に該当する人

対象となる軽自動車

◆障がい者本人が所有する軽自動車、原動機付自転車、二輪の小型自動車
◆18歳未満の障がい者の通学、通勤または生業のために利用する軽自動車、原動機付自転車、二輪の小型自動車

申請に必要なもの

①身体障害者手帳（戦傷病者手帳、療育手帳または精神障害者保健福祉手帳）②印鑑 ③運転免許証 ④車検証⑤軽自動車税減免申請書

※申請者が手帳保有者以外の場合
生計同一証明書、軽自動車の減免申請についての確認書

障がいをお持ちのみなさんへ

自動車燃料費・福祉タクシー運賃を助成します

問 市 社会福祉課（山東庁舎）
☎ 55-8102 ☎ 55-8130

市では、身体・知的・精神障がい者（児）の社会参加を支援するため、自動車燃料費、タクシー運賃、リフト付きタクシー運賃の助成を行っています。

対象者

①自動車燃料費助成

自動車税（軽自動車税）の減免を受け、身体障害者手帳1級～4級、療育手帳A1・A2または精神障害者保健福祉手帳1級をお持ちの人

②福祉タクシー運賃助成

身体障害者手帳1級・2級、療育手帳A1・A2、または精神障害者保健福祉手帳1・2級をお持ちの人

③リフト付きタクシー運賃助成

全身性障がいをお持ちで、リフト付きタクシーの利用でなければ移動が困難な人

助成内容

該当の区分に応じ、1か月あたり2～8枚の助成券（①・②は500円、③は2,000円）を交付します
※助成券の交付はいずれか1種類 ※再発行はしません

手続き方法

上記いずれかの手帳を各庁舎窓口または社会福祉課へお持ちください。自動車燃料費助成を申請する場合、運転免許証と平成26年度の自動車税（軽自動車税）の減免を受けていることがわかる書類が必要です。

平成27年度 税・料金等の納期限について

今年度の税や料金などの納期限は下記のとおりです。納付計画の参考にしてください。

		4月	5月	6月	7月	8月	9月	10月	11月	12月	1月	2月	3月
納期限		4/30	6/1	6/30	7/31	8/31	9/30	11/2	11/30	1/4	2/1	2/29	3/31
税	市県民税（普通徴収）			第1期		第2期		第3期			第4期		
	固定資産税		第1期		第2期		第3期			第4期			
	軽自動車税		全期										
	国民健康保険税（普通徴収）			第1期	第2期	第3期	第4期	第5期	第6期	第7期	第8期	第9期	第10期
料	後期高齢者医療保険料（普通徴収）				第1期	第2期	第3期	第4期	第5期	第6期	第7期	第8期	第9期
	1号保育料	4月分	5月分	6月分	7月分		9月分	10月分	11月分	12月分	1月分	2月分	3月分
	2・3号保育料	4月分	5月分	6月分	7月分	8月分	9月分	10月分	11月分	12月分	1月分	2月分	3月分
	介護保険料（普通徴収）			第1期	第2期	第3期	第4期	第5期	第6期	第7期	第8期	第9期	第10期
上下水道	水道料金（上水・簡水）	○	○	○	○	○	○	○	○	○	○	○	○
	下水道使用料（公共・農村）	○	○	○	○	○	○	○	○	○	○	○	○
	下水道事業受益者負担金				○		○		○				○

～納付は便利な口座振替で～

指定の金融機関や市の窓口で手続きできます。
口座番号のわかるものと口座の届出印をご用意ください。

～コンビニ納付もご利用ください～

コンビニは24時間、土日祝日も納付できます。
（後期高齢者医療保険料、下水道事業受益者負担金は除きます）

お問い合わせ 市 収納対策課（近江庁舎） ☎ 52-3189 ☎ 52-6930

平成27年度

米原市手話講座【基礎編】

聴覚障がいについての理解を深め、コミュニケーションの手段である手話のレベルアップを目指す講座です。

●開催日時

5月12日(火)～平成28年2月9日(火)の
毎週火曜日 19時～21時
*8月と9月に休講日があります。

●会場

市役所 米原庁舎 会議室2A

●対象者

全講座を履修できる見込みのある人で
次の①～③いずれかに該当する人
(申し込み後、簡単な面接があります)

- ① 平成26年度米原市手話講座【入門編】の受講者
- ② 手話学習者で、入門課程修了と同等レベルの人で
次の条件をすべて満たす人
・市内在住・在勤の18歳以上の人
・手話で挨拶、自己紹介程度の会話ができる人
- ③ その他、市長が認める人

受講生募集

手話での自己紹介や簡単な
会話ができる人、ぜひ一緒
に学びましょう

●定員 20人

●内容

全23講座+3回の実地学習
+3回のフォローアップ
*実地学習は行事に参加します。
(交通費・参加費等別途必要)

●受講料

無料 (対応テキストをお持ちでない人は、3,240円自己負担)

●募集期間

4月1日(水)～30日(木)

●申込方法

申込書を郵送またはファクスにて社会福祉課へ。
申込用紙は社会福祉課にあります。

初心者向けの手話講座【入門編】も
6月26日(金)から開催予定です。

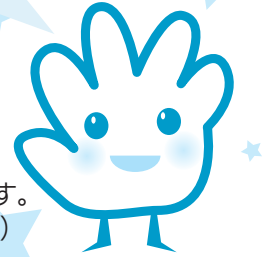

申・問 〒521-0292 米原市長岡1206
市 社会福祉課 (山東庁舎) ☎ 55-8102 ☒ 55-8130

保護者のみなさんへ

就学援助制度のお知らせ

市では、就学に必要な学用品費、通学用品費、給食費などを援助する就学援助制度を実施しています。

支給対象者▼

市内の小・中学校に通学する
児童生徒の保護者で、経済的
理由など一定基準を満たす人

申請方法▼

必要事項を記入した申請書を

5月8日(金)までに各学校へ提出

申請書設置場所▼

各庁舎自治振興課、教育総務課 (山東庁舎)、市内各小中学校 (市公式ウェブサイトからもダウンロードできます)

問 市教委 教育総務課 (山東庁舎)
☎ 55-8107 ☒ 55-4040

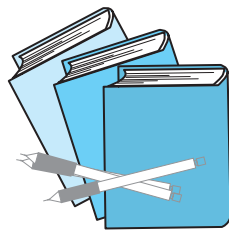

伊吹山お花畑植物ガイド を寄贈いただきました

伊吹山の環境保全活動などに取り組みされている「伊吹山ネイチャーネットワーク」から、市内小学校6年生を対象に「伊吹山お花畑植物ガイド」415セットを寄贈いただきました。

これは、伊吹山の素晴らしさを多くの人、特に子どもたちに知ってもらうことで、自然愛護や環境保全の意識の高まりにつながってほしいという伊吹山ネイチャーネットワークの強い思いから寄贈されたものです。



この寄贈に対し、3月13日に市役所山東庁舎で、山本教育長から代表の池野忠勝さんに感謝状が贈呈されました。

5/29 (金)
事前申込締切

住宅リフォーム 経費を補助します

補助金額

工事経費の10パーセント
【上限20万円】

問 市 商工観光課 (伊吹庁舎)
☎ 58-2227
☎ 58-1197

対象工事

市内の施工業者を利用し、次の要件をすべて満たしている工事
①工事経費が20万円以上(税込み)
②平成27年度中に着工し、完了できるもの
③住宅の居住部分修繕、補修、模様替えなどのための工事
※住宅のリフォームを伴わない設備機器、備品購入・設置および宅外工事は対象外
※交付決定後に行う工事が対象

対象者

市内に自ら所有している住宅に居住している人で、次の要件をすべて満たしている人
①市内に1年以上居住している人
②市税等に滞納のない人
③今回のリフォーム工事で国・県または市の他制度補助を受けている人は、その補助対象工事部分を除く。
※補助を受けられるのは、同一住宅と同一人につき1回限り

国民年金保険料

問 日本年金機構 彦根年金事務所 ☎ 23-1114 問 23-9033

一月額保険料・学生納付特例

●平成27年度の国民年金保険料は月額15,590円

・毎月保険料を口座振替の早割制度(当月末引き落とし)で納付→割引額50円(年間600円)

※最初の引き落としは前月分(割引なし)と当月分(50円割引)の2か月分となり、その後は当月分(50円割引)の1か月分となります。

・平成27年4月分から28年3月分までを納付書でまとめて前納

→割引額3,840円

納期限は4月30日(木)



●国民年金保険料学生納付特例の申請

◆対象

大学(大学院)、短大、高等学校、高等専門学校、専修学校、各種学校(※)に在学する学生等で、学生納付特例を受けようとする年度の前年の所得が基準以下の人または失業等のある人

※各種学校(学校教育法で規定されている修業年限が1年以上の課程)

◆所得の目安

118万円+【(扶養親族の数)×38万円】で計算した額以外である場合

学生納付特例制度

学生が申請することで保険料の納付が猶予される制度。制度の利用で、将来の年金受給権の確保や、万一の事故で障がいを負ったときの障害基礎年金の受給資格を確保できる。

◆申請できる期間

・過去期間・・・申請書が受理された月から2年1か月前(すでに保険料が納付の月を除く)まで

・将来期間・・・年度末まで申請できます。

※申請書は各年度別に提出してください。

◆申請窓口

年金事務所(郵送提出可)、保険課(近江庁舎)、各庁舎自治振興課、各行政サービスセンター

◆添付書類

年金手帳のコピー(氏名記載ページ)、学生証のコピー(裏面に有効期限、学年、入学年月日の記載がある場合は裏面も含む)または在学期間がわかる在学証明書(原本)



環境保全課からのお知らせ

市 環境保全課 (伊吹庁舎)
☎ 58-2230 FAX 58-1630

毎月第4日曜日に 家庭ごみの持ち込みができます

●平成27年度上半期の受入日程

4月26日(日)	7月26日(日)
5月24日(日)	8月23日(日)
6月28日(日)	9月27日(日)

●受付時間

8時30分～12時/13時～16時30分

●料金

10kgまでごとに40円

* 指定ごみ袋で持ち込む場合は無料

●ごみの種類と受入先

ごみの種類	受入場所
可燃ごみ・資源ごみ・可燃性粗大ごみ 古紙、空き缶、ペットボトル は持込不可	クリスタルプラザ ☎62-7141 (長浜市八幡中山町200)
不燃ごみ・粗大ごみ エアコン、テレビ、冷蔵庫(冷凍庫)、洗濯機(衣 類乾燥機)、パソコン、可燃性粗大ごみは持込不可	クリーンプラント ☎74-3377 (長浜市大依町1337)

●注意事項

クリーンプラントへ持ち込みの際には、**指定道路を通り、大依町内では制限速度20km以下を厳守した安全走行**をお願いします。

「紙おむつ類専用ごみ指定袋」 無料交付の申請受付中!

乳幼児がいる家庭や、介護などで常時紙おむつ類を使用する家庭を対象に、「紙おむつ類専用ごみ指定袋」を交付します。申請に基づいて無料で交付しますので、必要な人は手続きを行ってください。

●交付対象者

市内在住で、在宅で常時紙おむつ類を必要とする次の人。* 里帰り出産の人は対象外です。

- ①3歳以下の乳幼児
(平成24年4月1日以降に生まれた人)
- ②介護が必要な人

●交付枚数

対象者1人あたり年度間(4月～翌3月)50枚が上限

●紙おむつ類専用ごみ指定袋で排出できるもの

- ①紙おむつ ②尿とりパッド
- ③処理に使用した少量のティッシュ類

●申請方法

指定の申請書に必要事項を記入し、受付窓口へ提出してください。

- * 本人または家族、交付対象者から委任を受けた人が申請できます。
- * 受付窓口は、市役所各庁舎自治振興課、各行政サービスセンター、環境保全課です。

湖国バス 4月1日から 梓河内線のダイヤを変更します!

利用者みなさんの利便性を確保するため、朝のダイヤを次のとおり変更します。

梓河内	長沢 (柏原)	柏原 小学校前	柏原	小野 清水町	須川	石丸	東大野木	西大野木	村木	近江長岡駅
8:06	8:08	8:10	8:11	8:12	8:14	8:15	8:16	8:17	8:19	8:25

* 8時32分発の近江長岡線 長浜駅行に乗り継ぎが可能となります。ぜひご利用下さい。

また、湖国バス曲谷線、梓河内線のバス路線は、近江長岡駅から村木までの運賃が不均一であるため、4月1日から均一料金の180円にします。

問 湖国バス(株) ☎ 62-3201

妊産婦さんへ 「ゆりかごタクシー」をご利用ください

「ゆりかごタクシー」は陣痛・破水が始まった妊産婦さんを安全に産院へ輸送するシステムで、通常のタクシー運賃でご利用いただけます。

タクシー会社には、専門研修を受けた配車オペレーターとドライバーが在籍しています。安心してご利用ください。

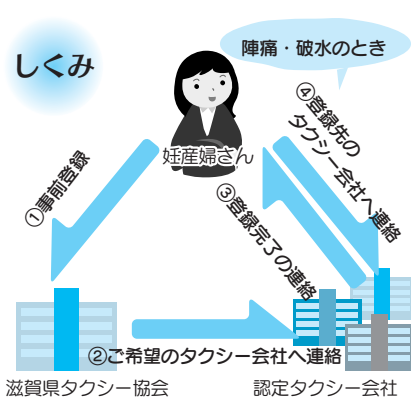

- * 事前登録が必要です。
URL <http://shigataxi-kyokai.com>
- * マタニティセットまたは、これに準じた用品を準備して乗車ください。

問 一般社団法人 滋賀県タクシー協会 ☎ 077-585-8261

相談

心配ごと総合相談

人権・行政・心配ごとなど、市民のみなさんのさまざまな相談に応じます。身体障がい者・知的障がい者の相談も下記のとおり行います。

相談は無料で、秘密は厳守されます。

相談日	会場	総合相談	身体障がい者相談	知的障がい者相談
4/7 (火)	やすらぎハウス (顔戸21-2)	○	—	—
4/14 (火)	ルッチプラザ (長岡1050-1)	○	—	—
4/21 (火)	ゆめホール (三吉570)	○	—	○
4/28 (火)	愛らんど (春照56)	○	—	○
5/8 (金)	やすらぎハウス (顔戸21-2)	○	○	—
5/12 (火)	ルッチプラザ (長岡1050-1)	○	○	—
5/19 (火)	ゆめホール (三吉570)	○	○	—
5/26 (火)	愛らんど (春照56)	○	○	—

時間▶10～12時

受付時間▶10時～11時

相談時間▶1時間程度

☎ 市 福祉支援課(山東庁舎)

☎ 55-8110 FAX 55-8130

法律相談

毎月第2木曜日に弁護士が相談に応じます。秘密は厳守されます。事前に予約が必要です。

相談日	会場
4月9日(木)	ゆめホール(三吉570)
5月14日(木)	愛らんど(春照56)

時間▶10時～12時

相談時間▶30分以内

費用▶1,000円

☎・☎ 市 福祉支援課(山東庁舎)

☎ 55-8110 FAX 55-8130

小学生・中学生に関する悩みごとは「こころの教育相談」へ

発達や不登校のことなど、子どもの気になる行動について子ども本人や保護者の相談に応じます。小学校、中学校を通してお気軽にお申し込みください。

☎ 市 特別支援サポートセンター (山東庁舎 学校教育課内)
☎ 55-8109

男女共同参画「こころの悩み相談室」

家庭や地域、職場などでの悩みやパートナーからの暴力など、暮らしの中のさまざまな悩みについてご相談ください。相談員が問題解決に向けて一緒に考えます。相談は無料で秘密は厳守されます。男女問わず受け付けます。

相談日	会場
4月9日(木)	和ふれあいセンター (朝妻筑摩34-6)
4月18日(土)	ルッチプラザ (長岡1050-1) 土曜日開設!
4月23日(木)	S・Cプラザ内 男女共同参画センター(一色444)
5月7日(木)	和ふれあいセンター (朝妻筑摩34-6)
5月14日(木)	ルッチプラザ (長岡1050-1)
5月21日(木)	S・Cプラザ内 男女共同参画センター(一色444)

時間▶10時～12時

相談時間▶1時間程度

☎ 市 人権政策課(米原庁舎)

☎ 52-6629 FAX 52-4539

結婚相談

市では、結婚相談所を毎月2回開設しています。相談は無料で秘密は厳守されます。お気軽にご来場ください。

相談日	時間
4月9日(木)	13時30分～16時
4月25日(土)	9時30分～12時

会場▶伊吹葉草の里文化センター
対象▶市内在住または在勤の未婚の人

☎ 市 子育て支援課(山東庁舎)

☎ 55-8104 FAX 55-4040

若者自立に関する悩みごとは「あおぞら」(若者自立ルーム)へ

ひきこもりやニートなどの若者の生活や仕事への自立相談に応じます。模擬面接や就労体験、ハローワーク同行の就労支援も行っています。

相談専用電話

☎ 54-5000 (市 人権総合センター S・Cプラザ内)

4月の時間外窓口のご案内

時間外窓口 (19時まで延長)

◀実施日と場所▶

◎伊吹庁舎・近江庁舎

4月2日(木)・16日(木)

◎山東庁舎・米原庁舎

4月9日(木)・23日(木)・30日(木)

◀取り扱い業務▶

*住民票・戸籍に関する証明書の発行

*印鑑登録申請・印鑑登録証明書の発行

*税に関する証明書の発行

*税金の納付

*125cc以下のバイクの登録

*米原市ナンバー(旧町分含む)の廃車

*臨時運行許可業務

☎ 市 市民窓口課 (米原庁舎)

☎ 52-6927 FAX 52-4539

4月の税等料金・納付のお知らせ

- ▶保育料 4月分
- ▶水道料金 4月分 (1～2月使用量を1/2したもの)
- ▶下水道使用料 4月分 山東・伊吹・米原地域 (1～2月汚水量を1/2したもの) 近江地域 (12～1月汚水量を1/2したもの)

～納税は便利な口座振替で～

口座振替日・納期限4月30日(木)

口座名義人等に変更があった場合は改めて手続きが必要です。

～コンビニ納付もできます～

納付書の使用期限までは、コンビニエンスストアで納付できます。

☎ 市 収納対策課 (近江庁舎)

☎ 52-3189 FAX 52-6930

今月の表紙

あま～いイチゴはいかが

まさみ農園(中多良)のイチゴは、農薬と化学肥料の使用量を基準の半分以下まで削減した「環境こだわり農産物」の承認を受けています。



甘い香りが充満したビニールハウスでは、5月中旬までイチゴ狩りが楽しめます。

社長の川部さんは「イチゴを頬張る子どもの笑顔と直接触れあえるのが嬉しい」と話してくれました。

(表紙 写真サポーター 松居 直和)



お知らせ 電源立地地域対策交付金活用事業を紹介

電源立地地域対策交付金は、住民福祉の向上や地域活性化を図る事業を支援するために国から交付されるもので、発電用施設の設置について周辺地域の理解促進などを目的としています。

平成26年度の市への交付金は440万円で、いぶき認定こども園の運営に活用しました。

* 市内の発電用施設は、伊吹発電所と小泉発電所（いずれも水力発電）です。



☎ 市 財政課（米原庁舎）
☎ 52-1553 FAX 52-4447

お知らせ きゃんせ土曜日

日時▶4月11日(土) 11時～13時
場所▶長浜地方卸売市場
内容▶特売セール、軽食コーナー、福引抽選会（空くじなし）、青果・鮮魚販売コーナーなど

☎ 長浜地方卸売市場
☎ 63-4000

お知らせ 筋力トレーニングマシン講習会 **事前申込不要**

日時▶4月16日(木) 13時～14時
場所▶きらめきステーション
☎ 52-8816
* 毎月第3木曜日に開催

日時▶4月20日(月)
13時30分～14時30分
場所▶やすらぎハウス ☎ 52-4393
* 毎月20日に開催（日曜の場合は翌日）

対象▶おおむね65歳以上の人
持物▶飲み物、タオル、屋内用シューズ

お知らせ 春を食べよう **申込不要・無料** 観察会

春の野草を天ぷらにして食べます。どなたでもご参加いただけます。
日時▶4月29日(水・祝)
10時～14時

* 雨天中止(当日朝7時に決定)
場所▶多和田周辺の野原
集合▶当日10時までに多和田会館へ集合（駐車場あり）

持物▶お弁当（おかず少なく）、お茶、雨具、筆記用具

☎ 近江・オオムラサキを守る会
☎ 54-0440（樋口）

JICAボランティア募集

青年海外協力隊 シニア海外ボランティア **募集中!**

技術や経験を生かし、発展途上国の人と共に生活し、相互理解を図りながら行う海外でのボランティアです。

- 応募資格
青年海外協力隊 20歳～39歳で日本国籍を有する人
シニア海外ボランティア 40歳～69歳で日本国籍を有する人

- 募集期間
4月1日(水)～5月11日(月)

全国各地で「体験談&説明会」開催! **参加無料** **予約不要** **入退場自由**

- 日程 4月18日(土)
10時30分 シニア海外ボランティア
14時30分 青年海外協力隊

- 会場 フェリエ南草津5階 市民交流プラザ(JR草津駅東口徒歩2分)

☎ 独立行政法人国際協力機構 JICA関西国際センター
☎ 078-261-0352 URL <http://www.jica.go.jp>

広報 **まいばら** **広告主募集**

- 掲載時期 各月1日号(前月末頃発行)
- 広告規格 1枠縦45mm×横87mm 2色刷り
- 掲載料金 1号1枠15,000円
- 発行部数 13,400部
- 申し込み 広報秘書課 ☎52-6627



広報 **まいばら** **広告主募集**

- 掲載時期 各月1日号(前月末頃発行)
- 広告規格 1枠縦45mm×横87mm 2色刷り
- 掲載料金 1号1枠15,000円
- 発行部数 13,400部
- 申し込み 広報秘書課 ☎52-6627



広報 **まいばら** **広告主募集**

- 掲載時期 各月1日号(前月末頃発行)
- 広告規格 1枠縦45mm×横87mm 2色刷り
- 掲載料金 1号1枠15,000円
- 発行部数 13,400部
- 申し込み 広報秘書課 ☎52-6627



広報 **まいばら** **広告主募集**

- 掲載時期 各月1日号(前月末頃発行)
- 広告規格 1枠縦45mm×横87mm 2色刷り
- 掲載料金 1号1枠15,000円
- 発行部数 13,400部
- 申し込み 広報秘書課 ☎52-6627



春を 探しに出掛けませんか？



— 蹴り奴振り —

4月29日 (水・祝) 14時～
坂田神明宮 (JR坂田駅から北へ徒歩1分)

問 米原観光協会 ☎ 58-2227
伊吹庁舎 商工観光課内



— 上丹生チューリップまつり —

4月26日 (日) 10時～15時
上丹生ふれあい広場

問 上丹生プロジェクトK
☎ 090-5243-2425(吉田)



米原市
地域創造支援補助金の
対象事業です

— 伊吹お田植え祭 —

4月29日 (水・祝) 9時～
(雨天中止)
道の駅「伊吹の里 旬彩の森」
周辺

問 伊吹農業生産組合
☎ 050-7000-5110

編集・発行／米原市役所 広報秘書課
〒521-0800 滋賀県米原市下丹生三丁目3番地
☎ 0749(06)96067 / FAX 0749(06)5195
Eメール koho@city.maibara.lg.jp
ホームページ http://www.city.maibara.lg.jp/