

2013.

7/11
vol.188

まいばら

ひととまちをつなぐ! 市政情報誌

主な内容

希望都市まいばら	2
市政に参加しませんか～スポーツ推進審議会市民委員募集～	5
7月21日は参議院議員通常選挙の投票日です	8

次回の広報まいばら発行日 7月15日号 7月11日(木)



暮らしに安心、
地域が
元
気なまち

子
どもや女性・
高齢者にやさしいまち

特集 平成25年度の主要事業が本格的にスタート！

希望都市 まいばら

6月補正予算では、暫定的に編成した当初予算に、新体制の政策的な経費を追加しました。

市政の基本方針を展開していくために、重要性や緊急性を考慮しつつ政策的判断による施策、国の緊急経済対策などの重要施策を中心に編成しています。今回の特集では、市政の基本方針や重点目標・主要事業の概要などについてみなさんにお知らせします。

未来へ、たしかな 歩みをはじめめるまち



市民の声 で、市民とともに築くまち



市政の基本方針

市では地域に元氣やにぎわい
があふれ、あらゆる世代の人々
が将来に希望を持つことができ
るまち「希望都市まいばら」を
目指し、その実現のために「子
どもや女性・高齢者にやさしい
まち」、「暮らしに安心、地域が
元氣なまち」、「未来へ、たしか
な歩みをはじめめるまち」、「市民
の声で、市民とともに築くまち」
に向けて事業を選択、集中して
施策を展開します。

なお、市にはまちの未来図と
もいえる『米原市総合計画』が
ありますが、その基本構想や理
念は尊重しつつ、実現のための
手段となる実施計画に、市民の
みなさんとの約束（市長公約）
に掲げた項目を組み込んで実行
していきます。

まちの未来図 米原市総合計画

【将来像】 自然きらめき ひと・まち ときめく 交流のまち



全ての世代の市民が将来に希望を持つことができるまち
『希望都市まいばら』に向けて

市民の皆さんとの約束を実現するために、具体的
な実施項目を総合計画に組み込み、「希望都市まい
ばら」の実現に向けたまちづくりを推進します。

- ① 子どもや女性・高齢者にやさしいまちに！
- ② 暮らしに安心、地域が元氣なまちに！
- ③ 未来へ、たしかな歩みをはじめめるまちに！
- ④ 市民の声で、市民とともに築くまちに！

政策の実現に向けた「都市経営（行政経営）」の基盤強化

希望都市 まいばら

すべての世代の市民が
将来に希望を持てるまち
に向けて取り組みます

1 子どもや女性・高齢者にやさしいまちに！

子育て支援施策の充実を図り、県内で一番子育てしやすいまちを目指します。
また、高齢者が安心して暮らせる地域づくりを進めるほか、女性の市政参画を支援します。

- 新 米原市いじめ等対応支援員派遣事業 173万円
- 新 認定子ども園施設整備事業 6億3,622万円
- 新 保育園、幼稚園の第2子以降の保育料無料化
【※保護者負担軽減額】 2,722万円
- 新 子ども・子育て支援計画策定業務 340万円
- 新 地域お茶の間創造事業 300万円
- ・男女共同参画事業 42万円

2 暮らしに安心、地域が元気なまちに！

保健、医療、福祉の連携強化を図り、生涯を通じて健康に暮らせるまちをつくります。

また、一級河川のしゅんせつや老朽橋の改修など災害に強いまちづくりを進めるほか、農林水産業、商工業などを振興し、活力のあるまちづくりを進めます。

- 新 住宅リフォーム助成事業 1,000万円
- ・防災備蓄品整備事業 6,400万円
- ・橋りょう長寿命化修繕計画策定事業 1,500万円
- ・農業活性化対策事業 4,912万円
- ・文化的景観保護推進事業 200万円

3 未来へ、たしかな歩みをはじめるまちに！

米原駅東部区画整理事業の早期完結を目指すほか、市内道路や交通結節点を生かした整備を進めます。

また、自然や歴史の観光資源を全国に発信します。

- 新 醒井地域観光コミュニティにぎわい推進事業、魅力発信事業 479万円
- ・米原駅周辺基盤道路整備事業 3億411万円
- ・工場等誘致促進事業 6,817万円
- ・道路新設改良事業 5億5,721万円
- ・通学路安全対策事業 665万円

都市経営の基盤強化

具体的な実施項目とあわせて、最少の経費で最大の行政効果を挙げることができるよう、行政財政改革の推進や協働のまちづくりの推進など都市経営の基盤強化について取り組みます。

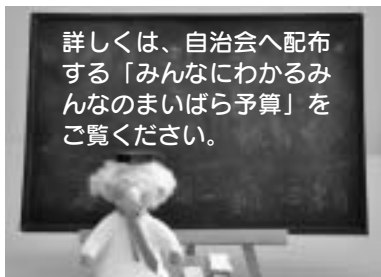

4 市民の声で、市民とともに築くまちに！

市民の声に耳を傾け、市民目線で市民のためのまちづくりを進めます。地域の主体的なまちづくり活動を支援するほか、新たな行政情報伝達手段を検討し、市民との情報交流の活性化を図ります。

- 新 再生可能エネルギーの検討事業 24万円
- ・まちづくり活動支援事業 2,134万円
- ・有害鳥獣対策事業 6,388万円
- ・ピワマス遡上プロジェクト事業 330万円

お問い合わせ 政策調整課（米原庁舎） ☎52-6626 ☎52-5195

米原市副市長
西田 弘

平成25年6月7日付けをもって副市長を拝命しました。再び副市長の職に就くことは、身に余る光栄であり、職責の重大さに、改めて身が引き締まる思いです。

平尾市長が掲げる「希望都市まいばら」の実現に向け、これまでの経験を生かし、職員とともに汗をかき、誠心誠意尽くしてまいる所存です。

米原市が「子どもや女性・高齢者にやさしいまち」「暮らしに安心、地域が元気なまち」「未来へ、たしかな歩みをはじめるまち」「市民の声で、市民とともに築くまち」となるよう、市民のみならず、市民のお力添えをよろしくお願いいたします。



市民のみならず
副市長就任のごあいさつ

市 政 に 参 画 しませんか

「米原市スポーツ推進審議会」 市民委員を募集します！

市では、スポーツ基本法に基づき、平成25年度に米原市スポーツ推進計画を策定します。

この計画は、10年後に目指す米原市のスポーツの在り方や方向性を明らかにし、今後5年間に展開する施策を示すものです。その内容について一緒に考えていただける方は、ぜひ市民委員にご応募ください。

- **任期**
委嘱の日から2年間
- **募集人数**
2人まで
- **報酬等**
会議1回の出席につき4,000円
(平成25年度は50回程開催予定)

● 応募資格

市内在住・在勤の満20歳以上の方
(平成25年4月1日現在)

*ただし、市の審議会等の委員は3つ以上兼務できませんのでご注意ください。

● 応募方法

指定の応募用紙に必要事項を記入の上、直接持参・郵送・メールのいずれかで提出してください。

*持参の場合は、平日8時30分から17時15分まで

*応募用紙は、生涯学習課、各図書館、市役所各庁舎自治振興課に配布のほか、市公式ウェブサイトでダウンロードできます。



● 募集期間

6月28日(金)～7月11日(木)

● 選考方法

選考委員会にて選考します。面接を行う場合があります。

お申込み・お問い合わせ

教育委員会事務局
生涯学習課(ルッチプラザ内)
〒521-0242
米原市長岡10500番地1
☎55-8020 ☎55-4556
✉ manabi@city.maibara.lg.jp

滋賀県中学校春季総合体育大会が行われました！

5月23日、24日の2日間、平成25年度第50回滋賀県中学校春季総合体育大会が開催され、選手たちが熱戦を繰り広げました。109校、15952人が参加する中、柏原中学校が男子陸上競技で総合4位のすばらしい成績を収めました。

陸上部キャプテンの松田剛輝くんは、「この結果はチームとして頑張った証。練習の積み重ねが結果として表れてとてもうれしく思っている。県大会はもちろん、近畿大会や全国大会を目指して頑張りたい」と話していました。

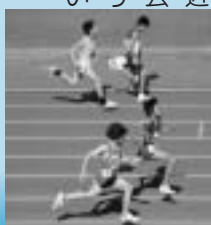

- ★すばらしい成績を収められたみなさん★
- 男子三段跳／第1位原田ホドリくん(柏原)
 - 男子砲丸投／第1位松田剛輝くん(柏原)
 - 男子110mハードル／第1位磯辺賢太くん(米原)
 - 男子柔道個人50kg級／第1位土田純也くん(河南)
 - 女子走幅跳／第1位梅津彩香さん(大東)
 - 女子砲丸投／第1位筒井彩夏さん(双葉)
 - ホッケー女子／第1位伊吹山中学校
 - 男子400m／第2位大岩恵人くん(柏原)
 - 男子円盤投／第2位増田晶太くん(米原)
 - 男子低学年リレー／第2位双葉中学校
 - 女子四種競技／第3位鈴木幸穂さん(柏原)



堆肥「ゆめいぶき」

予約受付を開始します

〜堆肥を利用した安全で
おいしい農作物を育て「地産地消」を目指そう〜

家庭から排出される生ごみなどを原料とした堆肥「ゆめいぶき」を販売します。
今回は、7kg入りでの販売となります。

●予約方法

予約受付期間内に、環境保全課にお電話いただくか環境保全課（伊吹庁舎）の窓口にお申し出ください。

注 意

- 予約は、この電話番号(058-222330)のみの受け付けとなります。
- 他の電話番号、FAXでの予約は受け付けできません。
- 1回の受け付けにつき、お一人様分しか受け付けできません。

●予約受付開始日

7月9日（火）8時30分〜
※この堆肥は、毎回好評をいただいておりますので、お早めにご予約ください。
※予約は、予定数量に達した時点で締め切りますので、ご了承ください。

●堆肥引渡日

8月6日（火）〜8月19日（月）
※期間を過ぎた場合は、キャンセル扱いとします。

●受取場所と対応場所

- ◆ 10袋まで
市役所各庁舎
- ◆ 右記以外
コンポストーション息吹
(米原市藤川)

平日 9時〜16時

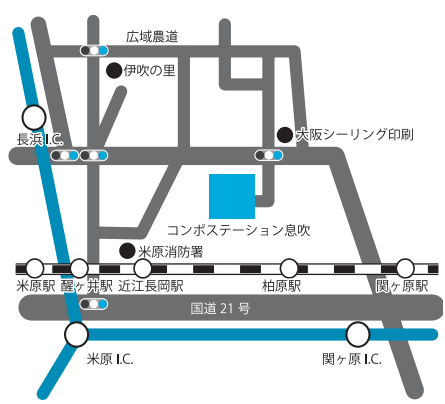

○販売する堆肥.....3種類の堆肥を販売します。成分や原料を参考に予約してください。

堆肥の種類	窒素 (%)	りん酸 (%)	加里 (%)	原 料	販売量 (予定)	価 格
ゆめいぶき1号	3.0	3.1	3.06	生ごみ、牛糞、米糠、もみ殻、刈草剪定枝	4,300袋	【袋詰】 (7kg入り) 1袋200円
ゆめいぶき2号	3.3	4.1	1.74	農業集落排水汚泥、もみ殻、米糠、刈草剪定枝	800袋	
ゆめいぶき3号	2.9	3.3	2.83	牛糞、もみ殻、米糠、刈草剪定枝	800袋	

- ◆ ゆめいぶきの生産量が少ないため、フレキシブルコンテナによる販売はありません。
- ◆ 一度に購入できる数量は、1人あたり袋詰50袋までとなります。

- ◆ 今回、予約できなかった方や、50袋以上の購入を希望される方は、一般販売をご利用ください
- ・ 販売日時：平成25年8月20日（火）
午前9時から 先着順で販売します。
- ・ 販売場所：米原市藤川153
コンポストーション息吹
- ・ 販売数量：1,000袋



お問い合わせ 経済環境部 環境保全課（伊吹庁舎） ☎58-2230 ☎58-1630

市民窓口課からのお知らせ

外国人住民の方についても 「住基ネット」 「住基カード」の運用が開始されます

平成25年7月8日
(月) から外国人住民の方についても「住基ネット」の運用が開始され、これに伴い「住基カード」の取得ができるようになります。



Q1 住基ネットとは何ですか？

A 住基基本台帳ネットワークシステム(住基ネット)とは、市町村が備える住基基本台帳をネットワーク化し、全国共通のシステムを通じて使用できるようにすることで、住民の方々の利便性を向上させるシステムです。

Q2 住基カードとは何ですか？

A 住基基本台帳カード(住基カード)とは、氏名、住所などが記載された公的な身分証明書として使用されるICカードです。

Q3 住基ネットの運用開始に当たって、何か手続きが必要ですか？

A 手続きは不要です。

今回のみ、住民票コード(住基ネットに対応した11桁の番号)通知書をご自宅に郵送します。大切に保管してください。

Q4 住基カードを取得するにはどうしたらいいですか？

A 市民窓口課(米原庁舎)または、山東、伊吹、近江庁舎の各自治振興課で、交付申請を行ってください。詳しい手続き方法については、市民窓口課までお問い合わせください。

なお、行政サービスセンターでの手続きはできませんのでご注意ください。

お問い合わせ

米原市民自治センター 市民窓口課(米原庁舎)
☎521-60027 ☎521-45309

林務課からのお知らせ

狩猟免許取得のための 経費を助成します

市では、有害鳥獣による農作物への被害防止対策として、有害鳥獣を捕獲するための狩猟免許を取得する際に必要な経費を助成します。

●補助対象者

- 平成25年度に狩猟免許を取得した方
- 市内在住で納期限の到来した市税を完納している方

●狩猟免許の種類

- 網猟、わな猟、第一種銃猟、第一種銃猟

●補助対象経費

- 受験用の写真代
- 医師の診断書料
- 受験手数料
- 狩猟税
- 狩猟者登録手数料

●補助金額

補助対象経費の3分の2以内(1狩猟免許につき上限3万円)

●交付申請

- ①取得した狩猟免許の写し
 - ②補助対象経費にかかる領収書の写し
 - ③市税の納税証明書(または非課税証明書)の写し
- ①③とともに、狩猟免許取得後2か月以内に林務課へ申請してください。



お問い合わせ

経済環境部 林務課(伊吹庁舎)
☎581-2229 ☎581-1630

7月21日（日）は 参議院議員通常選挙の投票日です！

●投票できる人

次の要件に該当し、米原市の選挙人名簿に登録されている人

住所要件

平成25年4月3日以前に転入届がなされ、引き続き3か月以上米原市に住んでいる人

年齢要件

平成5年7月22日以前に生まれた人

●投票日と時間

7月21日(日)7時から20時まで

*ただし、第1～第4投票所は、19時までです。
お間違えのないようご注意ください。

●開票場所と時間

米原市民体育館(長岡3127番地)
21時20分から

●期日前投票

投票日に仕事や旅行、冠婚葬祭など何らかの用務で投票所へ行けない人は、期日前投票をしましょう。ただし、20歳の誕生日までに投票される場合は、「不在者投票」となります。

期 間

7月5日(金)から20日(土)まで

投票時間と場所

市役所米原庁舎 8時30分から20時まで
山東・伊吹・近江庁舎 8時30分から18時まで

投票には「入場券」をお持ちください。



入場券を忘れたときは、投票所受付でその旨をお申し出ください。選挙人名簿に登録されている方は投票することができます。なお、入場券は7月4日(木)に発送する予定です。

インターネットを利用した 選挙運動ができるようになります！

平成25年4月19日に成立した公職選挙法の一部を改正する法律により、今回の参議院議員通常選挙からインターネットを利用した選挙運動ができるようになります。

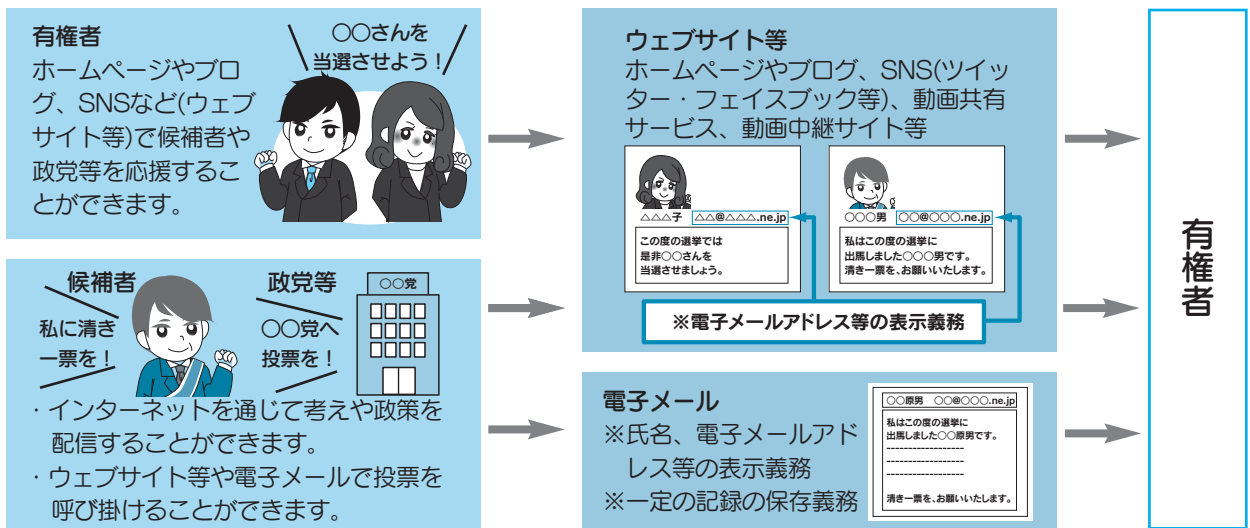

- インターネットを利用して投票することはできません！
- 選挙運動ができるのは、公示・告示日から投票日の前日までです。
 - 電子メールを使った選挙運動ができるのは、候補者と政党等に限定されています。
 - 未成年者は選挙運動をすることができません。
 - 候補者に対して、悪質な誹謗中傷をする等、表現の自由を濫用して選挙の公正を害することのないよう、インターネットの適正な利用に努めてください。

詳しくは総務省のホームページをご覧ください。

ネット選挙運動総務省

「不在者投票」について

◆滞在先(他の市町村)での不在者投票

出張や里帰りなどで市外に滞在中の人は、滞在地の選挙管理委員会において不在者投票ができます。

手続に時間がかかりますので、早めに米原市選挙管理委員会へ投票用紙などを請求してください。

◆病院等における不在者投票

都道府県の選挙管理委員会が指定した病院や老人ホーム等に入院・入所している人は、当該施設長が不在者投票管理者となり、当該施設で不在者投票ができます。この制度に該当する人で、本人の意思により不在者投票を希望する人は、施設の職員に申し出てください。

◆郵便等による不在者投票

身体障害者手帳または戦傷病者手帳をお持ちで次の要件に該当する人や介護保険法上の要介護状態区分が要介護5の人は、自宅で郵便等による不在者投票ができます。

この郵便等による不在者投票を行う場合は、あらかじめ市選挙管理委員会から「郵便等投票証明書」の交付を受ける必要があります。詳しくは、市選挙管理委員会事務局までお問い合わせください。

障がいの種類	身体障がい者等級	戦傷病者等級
両下肢・体幹・移動機能の障がい	1級・2級	
両下肢・体幹の障がい		特別項症 ～第2項症
心臓・じん臓・呼吸器・ぼうこう・直腸・小腸の障がい	1級・3級	特別項症 ～第3項症
免疫の障がい	1級～3級	
肝臓の障がい	1級～3級	特別項症 ～第3項症

投票場所

投票日(7月21日)の市内の投票所は下記のとおりです。

※第5、第20投票区は前回と投票所が変更になりますのでご注意ください。

投票区	投票所名	投票する区域
第1	甲津原交流センター	甲津原
第2	曲谷集会所	曲谷
第3	甲賀集会所	甲賀
第4	吉槻生活改善センター	吉槻
第5	上板並集会所	上板並、下板並
第6	大久保老人憩の家	大久保、小泉
第7	伊吹生活改善センター	伊吹
第8	上野会館	上野
第9	弥高集会所	弥高
第10	市役所伊吹庁舎	春照
第11	高番集会所	高番
第12	杉澤集会所	杉澤、伊吹ヶ丘、南川
第13	村木老人憩の家	村木
第14	大清水会館	大清水
第15	上平寺集会所	寺林、上平寺
第16	藤川集会所	藤川
第17	柏原生涯学習センター	柏原(西)、清滝
第18	はびろ会館	長久寺、柏原(東)
第19	大野木公民館	須川、大野木
第20	梓会館	梓、河内
第21	大原小学校体育館	市場、ヴィラ・ルシオール、夫馬、朝日、グリーンヒルズあさひ
第22	龍が鼻会館	烏脇、坂口、村居田、山東桜ヶ丘、平和台、グリーントウン坂口
第23	野一色会館	井之口、野一色、小田、間田、坂田青成苑、すみれヶ丘
第24	山東幼稚園	天満、本市場、池下
第25	山東生涯学習センター(旧勤労青少年ホーム)	志賀谷、北方、菅江、山室、大鹿、加勢野

投票区	投票所名	投票する区域
第26	本郷公民館	堂谷、本郷
第27	市役所山東庁舎	長岡、万願寺、西山
第28	米原区公民館	米原
第29	梅ヶ原公民館	梅ヶ原、入江
第30	市役所米原庁舎	米原西、下多良、賀目山
第31	和ふれあいセンター	中多良、上多良、多良
第32	筑摩蓮沼会館	朝妻、筑摩
第33	磯公民館	磯
第34	樋口公民館	河南、樋口
第35	息郷老人憩の家	南三吉、三吉、西坂
第36	東番場会館	東番場、西番場
第37	醒井公民館	一色、醒井
第38	河南(旧醒井)小学校体育館	枝折
第39	下丹生集会所	下丹生、上丹生
第40	世継会館	世継
第41	近江母の郷コミュニティハウス	宇賀野、飯
第42	長沢公民館	長沢
第43	近江公民館	舟崎、高溝、顔戸、近江ニュータウン重町
第44	岩脇公民館	岩脇、リバティー近江
第45	新庄公民館	新庄、箕浦
第46	西円寺公民館	西円寺
第47	近江いきいき健康館	能登瀬、日光寺、寺倉
第48	多和田会館	多和田
第49	さくらが丘公民館	近江さくらが丘
第50	サンライズ近江会館	近江グリーントウン、高溝東、サンライズ近江、近江母の郷ニュータウン、レイクサイド宇賀野

お問い合わせ 選挙管理委員会事務局(米原庁舎総務課内) ☎52-1552 ☎52-4447

米原市議会議員一般選挙 立候補予定者説明会を開催します

10月20日(日)
投票

平成25年10月20日(日)執行(10月13日(日)告示)の米原市議会議員一般選挙の立候補予定者説明会を次のとおり開催します。立候補予定者や関係者の方はご出席ください。

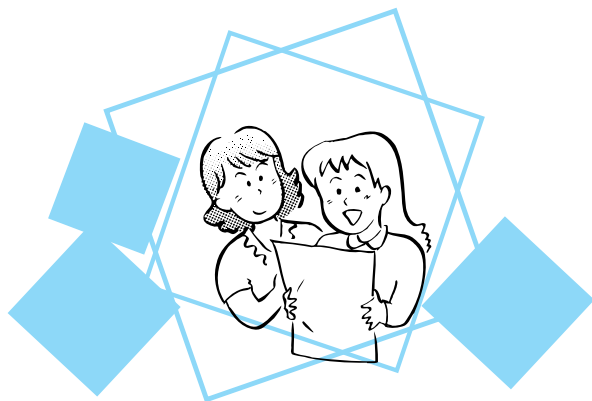

日時 8月27日(火)
13時30分から
場所 米原市民交流プラザ(ルッチプラザ)
ベルホール310(長岡1050番地1)

●選挙事務所設置のための事前手続

米原市議会議員一般選挙の立候補予定者で選挙事務所の設置をお考えの方は、次のとおり建築基準法、都市計画法、景観法、農地法に関する手続が必要な場合があります。手続に一定期間を要するものがありますので、次の担当課等で早めの確認および手続をお願いします。

- 選挙事務所がプレハブなどでも**建築基準法による建築確認申請**が必要な場合があります。
- 設置場所が**市街化調整区域**の場合は、**都市計画法**の手続も必要な場合があります。
- 景観重要区域**で建築物等を新設等される場合は、**着手する30日前までに景観法の届出**が必要になります。
- 農地**の場合は、**農地法**の手続が必要となります。

問い合わせ先		
建築基準法	県湖東土木事務所 管理調整課 (彦根市元町4-1)	☎0749-27-2250
都市計画法	市都市計画課 (近江庁舎)	☎52-6926
景観法		
農地法	市農業委員会 (伊吹庁舎)	☎58-2226

※農地法による手続については、農業委員会の開催日程が決まっていることから、8月上旬までに市農業委員会にご相談ください。

※市では、琵琶湖周辺および国道365号沿道を景観重要区域としています。

8月

安心と健康をサポートします

健康カレンダー

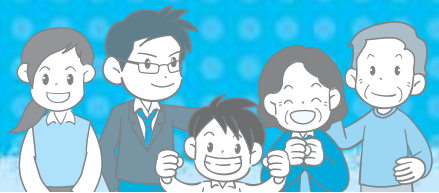

※赤ちゃん手帳の名称が、4月以降に発行するものは「すくすくファイル」に変更となっています。



乳幼児健康診査

※いずれも全市域を対象に毎月1回実施します。
 ※赤ちゃん手帳(すくすくファイル)の中の質問票を子どもさんの様子をみながら記入して当日ご持参ください。
 ※体調やご都合が悪い場合は、次回お越しください。

事業名(対象)	実施日	受付時間	会場	持ちもの
4か月児健診 (平成25年 3月生まれ)	8月 2日(金)	13:00~13:30	米原げんき ステーション	◇母子健康手帳 ◇質問票 ◇赤ちゃん手帳(すくすくファイル) ◇バスタオル
10か月児健診 (平成24年 10月生まれ)	8月22日(木)	13:00~13:30		
1歳8か月児健診 (平成23年12月生まれ)	8月27日(火)	13:00~14:00	山東健康 福祉センター	◇母子健康手帳 ◇質問票 ◇赤ちゃん手帳(すくすくファイル) ◇子どもの歯ブラシとコップ
2歳6か月児歯科健診 (平成23年1月生まれ)	8月 1日(木)	9:30~10:30		
3歳6か月児健診 (平成22年1月生まれ)	8月 8日(木)	13:00~14:00		
			(歯科健診があまり ないので、はみがき をしてから、お越 しください。)	◇母子健康手帳 ◇質問票 ◇赤ちゃん手帳(すくすくファイル) ◇子どもの歯ブラシとコップ ◇子どもの尿(朝一番の尿を空容器に入 れてご持参ください) ◇聴力アンケート(健診日までに送付します)

※BCG予防接種は平成25年4月1日から推奨年齢が変更になりました。このため、平成25年3月までは4か月児健診と同じ実施日でしたが、別日程で実施しますのでご注意ください。



予防接種

※BCGは月1回、集団接種を米原げんきステーションで実施します。 ※診察前の体温は会場で測定してください。
 ※予防接種を受ける前には冊子「予防接種と子どもの健康」を読み、必要性や副反応について理解したうえで接種してください。 ※薬を使用している方は、服薬手帳や薬の説明書など、服薬内容のわかるものを持参してください。

事業名	実施日	受付時間	会場	持ちもの
BCG (標準では5か月~8か月に至るまで)	8月 6日(火)	13:00~13:15	米原げんきステーション	◇予防票(赤ちゃん手帳(すく すくファイル)にとじ込みのもの) ◇母子健康手帳 ◇体温計 ◇委任状(保護者が同伴できない場合)



すくすく相談(育児相談)・プレママ相談(妊婦相談)

※受付時間はいずれも9:30~11:30です。

実施日	会場	内容
8月 7日(水)	伊吹保健センター	◇育児不安、ストレス等の悩みや、子どもの成長・発達など、妊娠や育児についての相談をお受けします。 ◇身体計測
8月21日(水)		
8月12日(月)	近江保健センター	◇食事・離乳食についての相談は、栄養士がお受けします。 持ち物：母子健康手帳、赤ちゃん手帳(すくすくファイル)、バスタオル(乳幼児の計測用) ※プレママ相談を希望される方は、事前に健康づくり課までご相談ください。
8月28日(水)		

※平成25年3月まで長浜市会場で開催されていた1歳児歯科健診は、平成25年4月から、歯科医院での個別診断に変更になっています。



母と子の強い歯をつくろう運動 -主催：湖北歯科医師会-

※妊娠期とお子さんの1歳から6歳までの誕生月に、
 歯科健診と歯科指導が無料で受けられます。

事業名	場所	内容	持ちもの
妊婦および 1歳~6歳児歯科健診	湖北歯科医師会会員の歯科医院 ※事前にご予約ください。	歯科健診、保健指導、フッ素 塗布など	◇母子健康手帳 ◇親子のお口の健康手帳

会場について

場所がわからないときは、健康づくり課までお気軽にお問い合わせください。

●健康づくり課	山東庁舎内(長岡)		
●山東健康福祉センター	ルッチプラザ内(長岡)	●米原げんきステーション	米原庁舎 南隣(下多良)
●伊吹保健センター	伊吹健康プラザ愛らんど内(香照)	●近江保健センター	近江庁舎に併設(顔戸)

お問い合わせ 健康福祉部 健康づくり課 ☎55-8105 ☎55-2406



このページは、抜き取って見やすい場所に貼り付けてご利用ください。

問 山図 山東図書館 ☎55-4554
近図 近江図書館 ☎52-5246

ジョイ ジョイいぶき ☎58-0105
近公 近江公民館 ☎52-3483

山公 山東公民館 ☎55-2578
米公 米原公民館 ☎52-2240

木曜日 Thu	金曜日 Fri	土曜日 Sat	日曜日 Sun
4 10時 ベビーマッサージ ジョ 10時 菜食クラブ 米公	5 10時 手芸教室 米公 11時 おはなし会 近図 13時30分 パソコン講座(パワーポイント初回) 山公 15時30分 わんぱく教室(山麓体育館) 19時 パソコン講座(エクセル2講初回) 山公	6 9時30分 和太鼓教室 近公 10時 ハープのクッキング(ローズマリー) ジョ 11時30分 いきいき健康フラ 近公 11時30分 ヒップホップダンス教室(低学年) 近公 13時30分 ヒップホップダンス教室(高学年) 近公	7 10時30分 音楽のおくりものわいわいコンサート(ルッチプラザ) 14時 音楽のおくりものアフタヌーンコンサート(ルッチプラザ) 14時 おはなし会 山図
11 10時 こころの悩み相談(和ふれあいセンター) 10時 法律相談(やすらぎハウス) 11時 おはなし会 山図 13時30分 結婚相談 山公	12 9時30分 朝のヨガレッスン⑥ ジョ 10時 ステップ教室 ジョ 10時 パソコン相談 米公 13時30分 フィットネスフラ 米公	13 9時30分 子ども将棋教室 山公 13時30分 kid's絵画教室 近公	14 9時30分 農の匠料理教室(日曜コース) 近公 10時 おはなし会 ジョ 10時 おはなしの講習会 山図 10時 湖北センゴクセミナー ジョ 14時 おはなし会 近図 14時 親子運動あそび(ルッチプラザ)
18 10時 こころの悩み相談(ルッチプラザ) 11時 おはなし会 近図 13時30分 折り紙教室 米公	19 9時15分 米原をもっと知ろう!一日遠足 米公 10時 パソコン講座 山公 (初めてのパソコン初回) るんるん教室(山麓体育館) 15時30分 わんぱく教室(山麓体育館)	20 9時30分 和太鼓教室 近公 10時 こども体験教室 米公 13時30分 いきいき健康フラ 近公 11時30分 ヒップホップダンス教室(低学年) 近公 13時30分 ヒップホップダンス教室(高学年) 近公	21 参議院議員選挙投票日 14時 おはなし会 山図
25 山東図書館、近江図書館は休館日 8時30分 夏休みものづくり教室 近公 10時 かかしアート 米公 10時 こころの悩み相談(S・Cプラザ) 10時 この事もっと教えて! 米公 15時30分 フラワーアレンジメント(昼の回) ジョ 18時30分 フラワーアレンジメント(夜の回) ジョ	26 9時30分 朝のヨガレッスン⑥ ジョ 10時 かかしアート 米公 10時 パソコン相談 米公 13時30分 フィットネスフラ 米公	27 9時30分 kid's布遊び教室 近公 9時30分 結婚相談 山公 9時30分 子ども将棋教室 山公 16時 やいと祭(中山道柏原宿) 17時30分 息吹の奏 なつまつり ジョ	28 9時30分 100均手芸教室 近公 10時 親子スイーツ教室 米公 10時 やいと祭(中山道柏原宿) 13時30分 おはなし会 近図

かっつび伊吹(8月25日(日)開催)の
市民ボランティアを募集しています!
 7月16日(火)までに
 生涯学習課(☎55-8020)へお申込みください。



柏原宿歴史館 企画展 魅惑のデザイン 看板展

開催期間 7月9日(火)~8月4日(日)
 開館時間 9時~17時
 (入館は16時30分まで)
 休館は月曜、祝日の翌日

内容 商品や店の名前を刻み、人目につきやすいところに掲げたりアルな看板から、現代のユニークな看板まで、様々な看板を紹介します。

入館料 大人300円、小人100円

問 柏原宿歴史館 ☎57-8020



ユウスゲまつり 標高700mの高原にユウスゲの群落広がります

●とき 7月27日(土)
 14時から18時
 (雨天中止)

●ところ 伊吹山3合目
 ●集合場所 旧 Gondola 乗り場前(西出林道ゲート前)

*自家用車を利用されない方は、スタッフの車で送迎
 ●内容 お花の観察会、コンサート、模擬店
 子どもたちは宝さがしも。

●参加料 観察会のみ500円(軽食券等含む)

問 上野会館 ☎58-0412

※必ず事前申し込みをしてください。





7月

のまいばらカレンダー



図書館からの 新刊案内

掲載の新刊図書は、市内すべての図書館(室)で借られます。

残りパンでごちそうレシピ

藤田 千秋/著
河出書房新社

食パン、食べきれなくてまた余っちゃった…。もう、大丈夫!

朝ごはんからおやつ、夕食のメインになるものまで、パンとこの本があればとっても豪華なごちそうができあがります。

食パンの他にもバケットやベーグル、クロワッサンなどのレシピも紹介。それぞれのパンに合った調理法や保存法もわかりやすく教えてくれます。



ジヴェルニーの食卓

原田 マハ/著
集英社

名画といわれる作品をこの世に送り出した画家たちは、どのような情熱を持って日々を過ごしていたのか?

彼らを取り巻く人々や、日常に迫った物語です。



マリアンは歌う

バム・ムニョス・ライアン/文
ブライアン・セルズニック/絵
もりうち すみこ/訳
光村教育図書

幼いころからマリアンは歌うのが大好き。類まれな才能と絶え間ない努力、周囲の協力を得てマリアンは心をこめて歌い続けた。

黒人クラシック歌手として期待されたマリアンの前に立ちちはだかったのは、根強く残る黒人への差別。

しかし、マリアンは屈することなく歌うことで、自らの道と後に続く黒人音楽家への道を切り開いていく。マリアン・アンダーソンの自伝絵本。

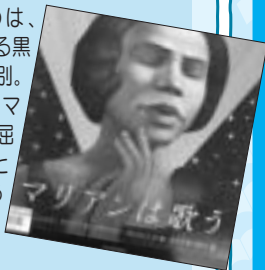

月曜日 Mon	火曜日 Tue	水曜日 Wed
1 開始 内容 公民館(山東、米原、近江)、図書館(山東、近江)、ジョイいぶきは休館日	2 10時 心配ごと総合相談(やすらぎハウス) 公民館(山東、米原、近江)、図書館(山東、近江)、ジョイいぶきは休館日	3 10時 10時 13時30分 19時 親子広場(米公) 絵てがみ教室(近公) パソコン講座(初めてのパソコン初回)(山公) パソコン講座(作って覚えるワード初回)(山公)
8 開始 内容 公民館(山東、米原、近江)、図書館(山東、近江)、ジョイいぶきは休館日	9 10時 心配ごと総合相談(ルッチプラザ)	10
15 海の日 未定 英和のヨーガ教室(近公)	16 10時 心配ごと総合相談(ゆめホール) 公民館(山東、米原、近江)、図書館(山東、近江)、ジョイいぶきは休館日	17 9時30分 10時30分 農の匠料理教室(水曜コース)(近公) おはなし会(米公)
22 開始 内容 公民館(山東、米原、近江)、図書館(山東、近江)、ジョイいぶきは休館日	23 10時 10時 10時 かかしアート(米公) 心配ごと総合相談(愛らんど) パソコン講座(作って覚えるワード初回)(山公)	24 8時30分 10時 13時30分 夏休みものづくり教室(近公) かかしアート(米公) パソコン講座(ゼロから始めるワード初回)(山公)
29 開始 内容 公民館(山東、米原、近江)、図書館(山東、近江)、ジョイいぶきは休館日	30 10時 10時 子育て講座(米公) かかしアート(米公)	31 8時30分 10時 夏休みものづくり教室(近公) かかしアート(米公)

おはなし会 7月のスケジュール

5日(金)11時~	近江図書館 おはなしのへや
7日(日)14時~	山東図書館 おはなし室
11日(木)11時~	山東図書館 おはなし室
14日(日)10時~	ジョイ伊吹 2階図書室
14日(日)14時~	近江図書館 おはなしのへや
17日(水)10時30分~	米原公民館 2階図書室
18日(木)11時~	近江図書館 おはなしのへや
21日(日)14時~	山東図書館 おはなし室
28日(日)13時30分~	近江図書館 エントランスホール

いずれも予約不要、入場無料!お気軽にお越しください。

消しゴムハンコで暑中見舞い

日時: 7月6日(土)14時~
場所: 山東図書館

夏休みブックトーク

日時: 7月13日(土)、20日(土)
場所: 近江図書館

雑誌のリサイクル

日時: 7月27日(土)、28日(日)
場所: 山東図書館

めざせ図書館王~夏休み編~

日時: 8月31日(土)まで
場所: 近江図書館

基本健康診査およびがん検診等日程(8月)

6月~8月を中心に、総合健診を実施します。5月末頃お届けしました受診券等が入った封筒(オレンジ色)の内容を確認のうえ、忘れずに受診してください。

実施日	会場	受付時間	胃がん	大腸がん	肺がん	乳がん	子宮がん	骨粗しょう症	基本健康診査	基本健康診査のみ受診する場合の対象地域
8月	近江保健センター	2日(金)	9時~10時45分	○	○				○	新庄・寺倉・飯
		3日(土)	9時~10時45分	○	○		○	○	○	多和田・世継・近江さくらが丘
		4日(日)	9時~10時45分	○	○	○	○	○	○	
	山東幼稚園	22日(木)	9時~10時45分	○	○		○		○	市場・本市場・村居田・ヴィラルシオール・小田・すみれヶ丘
		23日(金)	9時~10時45分	○	○				○	野一色・鳥脇・坂口・山東桜ヶ丘・池下・平和台・グリーンタウン坂口
	米原げんきステーション	27日(火)	9時~10時45分	○	○				○	下多良
		28日(水)	9時~10時45分	○	○				○	梅ヶ原・多良・上多良
		29日(木)	9時~10時45分	○	○	○	○	○	○	米原
		31日(土)	9時~10時45分	○	○	○	○	○	○	○
	13時~14時			○		○	○	○	○	米原西町
9月	1日(日)	9時~10時45分	○	○		○		○	賀目山・中多良・入江	

※基本健康診査とは、特定健康診査、後期高齢者健康診査、39歳以下健康診査のことです。
※がん検診・骨粗しょう症検診は予約が必要です。詳しくは、健康づくり課までお問い合わせください。

おきがる健康相談

保健師と一緒に健診結果から生活を振り返り、生活習慣病予防について考えてみませんか？

実施日	時間	会場	持ちもの
8月5日(月)	9:00~12:00	伊吹保健センター	健診結果通知書 (過去分含む) 筆記用具 眼鏡等
8月9日(金)	9:00~12:00	米原げんきステーション	
8月13日(火)	13:30~16:30	山東健康福祉センター	
8月19日(月)	13:30~16:30	近江保健センター	

おきがる栄養相談

毎日の食事。からだのためにいろいろ気をつけてはいるけれど…。自分のからだに合った食事について考えてみませんか？

実施日	時間	会場
8月21日(水)	13:30~16:30	伊吹保健センター

持ち物：健診結果通知書(過去分含む)、筆記用具、眼鏡等

おきがる運動相談

健康運動指導士のもと、気軽にできる筋力アップ体操など体験しませんか？運動しやすい服装でお越しください。

実施日	時間	会場
8月26日(月)	9:00~12:00	伊吹保健センター

持ち物：健診結果通知書(過去分含む)、筆記用具、体育館シューズ、タオル、飲み物、眼鏡等

*いずれの相談も費用は無料です。相談を希望される方は3日前までに、健康づくり課までお申し込みください。

健康教室のお知らせ

参加は自由です
直接会場に
お越しください

「がん治療におけるこころのケア」

日時：平成25年8月8日(木) 13時30分から
場所：米原公民館 研修室2AB
(米原市下多良三丁目3番地)

講師：市立長浜病院
がん対策推進事業部 がん対策推進室
係長 山岸 美紀 氏

内容：“がん”の診断を受けた後、つらい気持ちと向き合いながら、これからの治療のことについて考えていくときに、役立つ情報やヒントになるような考え方をわかりやすくご紹介します。

熱中症

7~8月がピークです
の適切な予防を！

熱中症予防のために

- こまめに水分補給をしましょう
- 暑さを避けましょう
- 吸水性・通気性のよい服装を選びましょう
- 日々の体調管理に注意しましょう



高齢者の方は特に注意が必要です

熱中症患者のおよそ半数は高齢者です。高齢者は、暑さや水分不足に対する感覚機能が低下しているため、自覚症状がなくても、こまめな水分補給と温度調整を心がけましょう！



上手に節電しながら熱中症を予防しましょう。



7月の救急医療

一休日に具合が悪くなったとき

休日の内科・小児科の救急は、当番制で対応しています。

受診の際には、健康保険証・お薬手帳などをお忘れなく。

市健康づくり課(山東庁舎)
☎ 55-8105 FAX 55-2406

医療体制		7/7(日)	7/14(日)	7/15(月・祝)	7/21(日)	7/28(日)
第一次医療体制 (比較的軽症など)	長浜米原休日急患診療所 (長浜市宮司町1181-2 ☎65-1525) 受付時間 8時30分~11時30分 12時30分~17時30分	○	○	○	○	○
第二次医療体制 (重症など)	子どもの場合	日赤	日赤	市民	日赤	日赤
	上記以外	市民	日赤	市民	日赤	市民

小児救急電話相談 短縮ダイヤル#8000 ☎077-524-7856

- 相談日時 平日・土曜日18時~翌朝8時/日曜日・祝日 9時~翌朝8時
- 対象者 県内在住の15歳以下のお子さんとその家族

こどもの救急ホームページ <http://www.kodomo-aq.jp/>



お父さんの 自治基本条例メモ



第35話

お問い合わせ
政策調整課（米原庁舎）
☎521-6626 ⑤521-5195

どうして変えられないの
て思うの？



え、変えられないよ。



自治基本条例の内容って
変えられるの？



②

何がわからないの？
わたくしが教えてしんぜ
よ。



①

なあに？



ホタルン、「自治基本
条例」を勉強してきて、
ひとつ疑問があるんだけ
ど…。



じゃあ、次回は条例を変え
なくちゃいけないって時
のお話をしようね！



でも、50年先も100年先も変
わらない大事なことだつて
きつとたくさんあるわよ。



確かに…。50年前と今じゃ
ずいぶん変わったんだらう
なあ。おじいちゃんの話
を聞くと今と全然違うもん
ね…。



④

③

条例に使っている言葉も
その時代にあわなくなつて
くるかもしれないね。



でも、50年、100年たてば、
世の中の状況や考え方も
変わってしまうんじゃない？



だって「持続的発展」のお
話の時、言つたよね。
「今の時代だけではなく、子
どもや孫の時代のことも
考えて」つて。この条例は
50年、100年変わらないもの
なんだよ！



まちかど クリップ

能登瀬ほたるまつり

- 6月8日、能登瀬会館でほたるまつりが開催され、地元の人らで賑わいました。
- 国指定の天然記念物「息長のゲンジボタル発生地」の地元である能登瀬では、区民らがほたるを守る会のメンバーとして、子ども会と一緒に、勉強会や観察、パトロールなどほたるの保護活動を行っています。
- このほたるまつりは、こうした活動が実り、ほたるの舞を見られる喜びをみんなで分かち合おうと始めたものだそうです。
- 近江ひがし保育園の園児らも訪れ、ゲームなどを楽しんだ後は、天野川堤防まで歩き、今年も美しいほたるの舞を楽しみました。



地域を学ぼう！七夕伝説のまち世継

- 坂田小学校では「身近な地域の歴史を深く学ぼう」と5つの地域に分かれて校外学習を行っています。6月11日は6年生児童19人が世継の蛭子神社を訪れ、世継地区の歴史を学びました。
- 世継まちづくり委員会のメンバーたちが、蛭子神社の成り立ち、世継の七夕伝説や七夕にちなんだ星座について話し、児童たちは、熱心にメモを取りながら聞き入っていました。
- 世継での校外学習は平成20年から始まり、今年で6回目。毎年同じ内容にならないよう、少しずつ工夫され、今年は七夕伝説を児童たちにわかりやすく伝えようと紙芝居を新たに作られたそうです。
- 古くは「四木」とも書いた「世継」が、この漢字で書かれるようになったのは、「世継の世は『世界』の世。世界とは、境界や争いのない平和な世の中のこと。この良い『世界』を『継』いでいってほしいという意味が込められているのでは」と話すまちづくり委員会の眞川さんの言葉には、児童たちへの温かいメッセージが込められていました。





未就園児家庭を対象にした「地域子育て支援センター」では、さまざまな子育て支援活動を展開しています。子どもたちのすこやかな成長と、楽しい育児を応援していますので、みなさん、ぜひ遊びにきてくださいわ!



子育て支援センター はなばたけ

いぶき認定こども園内 〒521-0314 米原市春照1950
☎ 58-2001 ☎ 58-2001

はなばたけ開設時間

月～金 8:30～12:00 13:00～14:30

●8月のプチランド (親子活動)

季節に合わせて活動のテーマを決め、親子で楽しく遊びます!



実施日	会場	時間
8月 6日(火)	いぶき認定こども園	10時～
8月20日(火)		11時30分
8月27日(火)		

※ 8月27日(火)はお誕生会をします。8月生まれのお友だち遊びにきてね!

※ 水遊びができる用意を持ってきてください。水遊びができないお友だちもおもちゃを用意しています。

※ 親子ふれあい遊びや紙芝居の読み聞かせもあります!

●お散歩プチ

水遊びをしよう! (雨天の場合は、小麦粉粘土で遊ぼう!)

実施日	会場	時間
8月 8日(木)	杉澤集会所	10時30分～
8月22日(木)	藤川集会所	11時30分

※ 水遊びができる用意を持ってきてください。水遊びができないお友だちもおもちゃを用意しています。

●はなっこランド

気軽に遊べるお部屋を開放しています。園庭の遊具や砂場でも遊べます。

園庭・保育室開放 午前の部(月・水・金曜日) 8時30分～12時
午後の部(月～金曜日) 13時～14時30分



子育て支援センター あゆっこ

米原中保育園内 〒521-0016 米原市下多良146-1
☎ 52-1114 ☎ 52-5131

あゆっこ開設時間 月～金 9:00～12:00
13:00～15:00



●8月のめばえ (親子活動)

お家の人やお友だちといっしょに

水遊びや小麦粉粘土で遊ぼう!

実施日	会場	時間
8月 1日(木)	磯公民館 (浜遊び)	10時～ 11時30分
8月 8日(木)	下丹生集会所	
8月22日(木)	南三吉集会所	
8月29日(木)	米原区公民館	

園庭・保育室開放 午前の部(月・火・水・金曜日) 9時～12時
午後の部(月・水曜日) 13時～15時
年齢別開放
1・2歳児 (火・金曜日) 13時～15時
0歳児 (木曜日) 13時30分～15時

子育て支援センター 寺子屋

長岡保育園内 〒521-0242 米原市長岡1167-4
☎ 55-3767 ☎ 55-8222

寺子屋開設時間 月～金 9:00～14:00



●8月の寺子屋ひろば (親子活動) 感触遊びや水遊びを楽しもう!

実施日	会場	時間
8月 1日(木)	堂谷公民館	10時～
8月 8日(木)	夫馬公民館	11時30分
8月24日(土)	子育て支援センター-寺子屋	17時～

※水筒と着替えを持ってきてください。

※8月24日(土)は保育園の地蔵盆に参加します。

●ママカフェ曜日

同じ年月生まれのお子さんがいるお母さん同士、日頃の子育てについておしゃべりしたり、お茶を飲んだりしながらゆったり過ごしていただける場所です。

実施日	対象児童	時間
8月 7日(水)	0歳児	10時～ 11時30分
8月21日(水)	1歳児	
8月28日(水)	2歳児以上	

8月21日(水)は「おかあさんげんきプロジェクト」代表宮川美智子さんが来所予定です。

子育て支援センター ふたばっこ

近江はにわ館・図書館内 〒521-0072 米原市顔戸281-1
☎ 52-0363 ☎ 52-0363

ふたばっこ開設時間

火～金 10:00～15:00



●8月のお散歩てくてく

夏ならではの遊びを楽しもう!

実施日	会場	時間
8月 1日(木)	高溝公民館	10時～ 11時30分
8月 8日(木)	西円寺公民館	
8月22日(木)	近江ニュータウン重町公民館	
8月29日(木)	さくらが丘公民館	

※水遊びや小麦粉粘土遊びをします。濡れたり汚れたりしてもよい服装でお越しください。

※タオルや着替えなどを持ってきてください。

●ほかほか広場

気軽に遊べるお部屋を開放しています。園庭の遊具や砂場でも遊べます。

園庭・保育室開放 午前の部(火・水・金曜日) 10時～12時
午後の部(火～金曜日) 13時～15時

*8月13日(火)午後は0歳児親子が対象です。

*8月21日(水)はお話ボランティア「ほけっと」さんのおはなし会があります。

*8月22日(木)は図書館休館のため、ほかほか広場はお休みです。

8月のみんなの広場

毎月第2・4土曜日に未就園の親子・家族を対象にした遊び場を開設しています。

●開設時間: 10時～12時

●8月の開放日: 8月10日(土)、24日(土)

●開設場所: ふたばっこ (近江はにわ館内)



7月は 「社会を明るくする運動」が 展開されます

社会を明るくする運動～犯罪や非行を防止し、立ち直りを支える地域のチカラ～は、犯罪や非行のない明るい地域社会を築こうとするもので、毎年7月に全国的な運動が展開されています。

この機会を通じて、明るく住みよい地域社会や青少年の健全育成について考え、地域の輪を大切にしながら取り組みを進めましょう。

問 第63回“社会を明るくする運動”
米原市地区実施委員会
社会福祉課（山東庁舎）
☎55-8102

7月は 「青少年の非行・被害防止 滋賀県強調月間」です

重点テーマ

地域の力で子どもをまもり、はぐくむ

重点施策

- ・インターネット上の非行・被害防止対策の推進
- ・万引きを抑止する対策の推進

明日の滋賀を担う青少年が社会性や自立性を身につけ、心豊かにたくましく成長していくことは、県民すべての願いです。

県内の青少年の状況を見ると、警察で検挙・補導される青少年は、小・中学生が多く、低年齢化が進むなど極めて深刻な状況にあります。

また、インターネット上には、出会い系サイトや有害な情報が氾濫しており、パソコンやスマートフォンなどを通じて、多くの青少年が児童買春や児童ポルノなどの青少年の福祉を害する犯罪の被害に遭ったり、トラブルに巻き込まれるなどの事件も増えています。

このような中で、「地域の力で子どもをまもり、はぐくむ」という観点に立って、この強調月間を設け、県民の非行・被害防止意識の高揚を図ることを目的としています。

問 市少年センター（米原市一色444 S・Cプラザ内）
☎54-5000

=交通遺児のための奨学激励金制=

市では、交通事故により父親または母親を亡くした児童（交通遺児）のために、篤志家からの寄付金を財源とする「奨学激励金」を支給しています。

該当する方は、子育て支援課までお問い合わせください。

区分	金額	内容
進級激励金	年 5,000円/人	交通遺児が進級するときに支給されます。
入学祝金	年10,000円/人	交通遺児が小学校、中学校または、これに準ずるものに就学・入所するときに支給されます。
卒業祝金	年15,000円/人	交通遺児が中学校またはこれに準ずるものから卒業するときに支給されます。

子育て ワンポイントアドバイス



このコーナーでは、乳幼児期に大切にしていきたい子育てのポイントをお届けしていきます。

●梅雨から夏を快適に！

この時期、気温や湿度が高くジメジメしたり、雨が降り続いて外で発散できなかったりと、おうちの方や小さな子どもにとってはちょっとり過ぎにくい季節かもしれませんね。そうかといって、エアコンばかりでもなあ・・・と困った時、こんな工夫はどうでしょう。

赤ちゃんには小さなタオルを凍らせて首筋やわきなどにチョンチョン！



スープやジュースを少しだけ凍らせて食べればシャリシャリしてお口もすっきり！



2歳児さんくらいなら水着を着せてお風呂場で一緒にお掃除！



ほんの少しだけ子どもが笑顔になれる工夫があると、ジメジメのこの季節も親子で乗り切れるかも！ぜひ、お試しを。

国民健康保険加入の 70歳〜74歳のみなさんへ

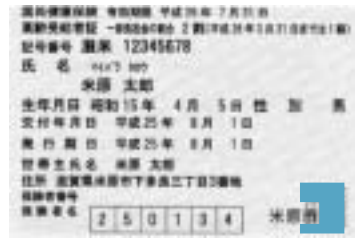

7月下旬に新しい
高齢受給者証(薄緑色)を
お届けします!
*薄橙色から薄緑色に変わります。

◆高齢受給者証の更新時期になりました

現在お手持ちの受給者証は7月31日をもって有効期限が切れます。8月1日からお使いいただく受給者証は、7月下旬頃郵送します。
新しい受給者証が届きましたら、住所・氏名・生年月日等をご確認のうえ、大切に保管してください。

◆医療機関での一部負担割合について

受給者証をお持ちの方は、医療機関での窓口負担は1割、現役並み所得のある方は3割となります。

*現役並み所得とは…

平成25年度の市・県民税の課税所得(所得から各種控除を引いた額)が145万円以上である70歳以上の国民健康保険加入者がいる世帯の方は「現役並み所得者」です。

◆一部負担割合の見直しについて

医療制度が改正され、4月から70歳〜74歳の方のうち1割負担の方は、2割に見直される予定となりましたが、平成26年3月末まで一部負担割合を1割に据え置くことになりました。

そのため、新しい高齢受給者証の一部負担割合の表記が「2割(平成26年3月31日までは1割)」となります。

◆「現役並み所得者」も以下の条件に該当する場合は、申請により一部負担割合が1割となります

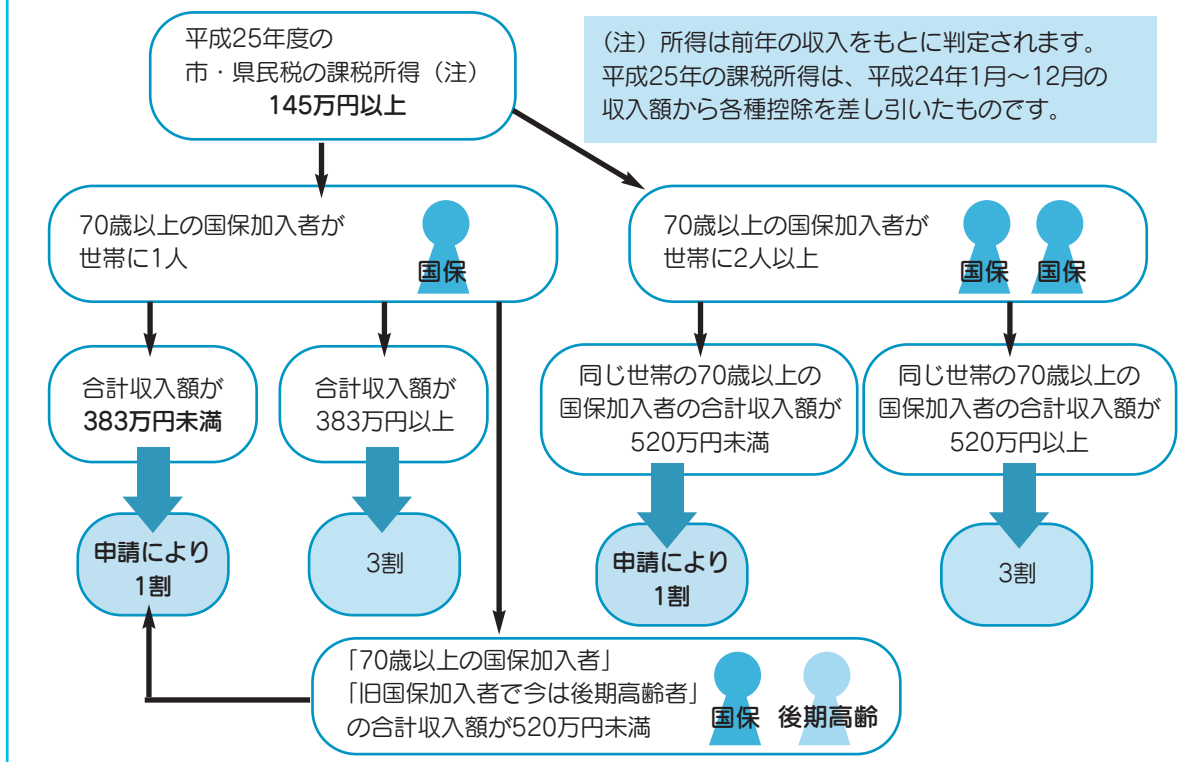

お問い合わせ 市民部 保険課 (近江庁舎) ☎52-6922 ㊚52-8730

後期高齢者医療制度加入のみなさんへ

75歳以上または65歳から74歳までで一定の障がいがある方

注意!

公的機関の職員を装った不審者・不審電話にご注意を!

◆高齢者を狙った還付金等詐欺が、全国各地で多数発生しています。

◆滋賀県内においても、後期高齢者医療制度の被保険者宅に還付金等に関する不審な電話があったとの報告が、多数寄せられています。

◆手口はいずれも、厚生労働省、県、市や広域連合などの職員を装い、電話をかけたたり訪問したりして金銭や被保険者証をだまし取るなどというものです。

保険料のお知らせを

お届けします

後期高齢者医療制度の被保険者の方に、平成25年度の1年間の保険料の額や、お支払いの方法についての通知書を郵便でお届けします。

新しい被保険者証を

お届けします

7月下旬に簡易書留郵便でお届けします。新しい被保険者証が届きましたら、住所、氏名、生年月日等を確認して、大切に保管してください。

●保険料の支払い方法

通知書の「特別徴収」の欄に全額が記載されていれば、その金額は年金から天引きされます。

「普通徴収」欄に金額が記載されていれば、納付書か口座振替でお支払いいただきます。

●保険料の計算

平成25年度の保険料は、平成24年1月から12月までの所得に基づいて計算しています。



8月1日からびわ色(薄橙色)になります

8月1日からは、今お持ちの被保険者証は使えませんのでご注意ください!

「限度額適用・標準負担額減額認定証」の更新時期です

医療機関で「限度額適用・標準負担額減額認定証」(以下、「限度額認定証」)を提示すると、窓口での医療費のお支払いの上限が限度額までとなり、入院時の食事代も減額されます。

●対象となる方

後期高齢者医療制度の被保険者の方で、世帯全員が、平成25年度の住民税が非課税の方。

●手続きが必要な方

右記の対象となる方で、「限度額認定証」をお持ちでない方は、被保険者証と印鑑(認印可)をお持ちの上、市役所各庁舎自治振興課で申請してください。

●手続き不要の方

現在、「限度額認定証」をお持ちで、平成25年8月以降も該当する方は、新しい被保険者証に同封して郵送します。

市町や広域連合などの公的機関が、

- ・金融機関のキャッシュカードを渡すよう求めたり
- ・ATM(現金自動払出機)を操作するよう指示することはありません!

「おかしいな」と思われる場合は、ひとりで判断せず家族や友人に相談したり、警察、お住まいの市の後期高齢者医療担当課または広域連合へご連絡ください。

お問い合わせ

市民部 保険課(近江庁舎) ☎52-6922 ☎52-8730
 県後期高齢者医療広域連合 ☎077-522-3013 HP <http://www.shigakouiki.jp/>

相談

心配ごと総合相談

人権・行政・心配ごとなど、市民のみなさんの様々な相談に応じます。身体障がい者・知的障がい者の相談も下記のとおり行います。相談は無料で、秘密は厳守されます。

相談日	会場	総合相談	身体障がい者相談	知的障がい者相談
7/2 (火)	やすらぎハウス (顔戸21-2)	○	○	○
7/9 (火)	ルッチプラザ (長岡1050-1)	○	○	○
7/16 (火)	ゆめホール (三吉570)	○	○	—
7/23 (火)	愛らんど (春照56)	○	○	—
8/6 (火)	やすらぎハウス (顔戸21-2)	○	—	—
8/13 (火)	ルッチプラザ (長岡1050-1)	○	—	—
8/20 (火)	ゆめホール (三吉570)	○	—	—
8/27 (火)	愛らんど (春照56)	○	—	—

時間▶10時から12時まで
受付時間▶10時から11時まで
相談時間▶1時間程度

問 市 福祉支援局(山東庁舎)
☎ 55-8110 FAX 55-8130

法律相談

毎月第2木曜日に弁護士が相談に応じます。秘密は厳守されます。事前に予約が必要です。

相談日	会場
7月11日(木)	愛らんど (春照56)
8月 8日(木)	やすらぎハウス (顔戸21-2)

時間▶10時から12時まで
相談時間▶30分以内
費用▶1,000円

申・問 市 福祉支援局(山東庁舎)
☎ 55-8110 FAX 55-8130

男女共同参画「こころの悩み相談室」

家庭や地域、職場などでの悩みやパートナーからの暴力など、暮らしの中の様々な悩みについてご相談ください。相談員が問題解決に向けて一緒に考えます。相談は無料で、秘密は厳守されます。男女問わず受け付けます。



相談日	会場
7月11日(木)	和ふれあいセンター (朝妻筑摩34-6)
7月18日(木)	ルッチプラザ (長岡1050-1)
7月25日(木)	S・Cプラザ内 男女共同参画センター(一色444)
8月 8日(木)	和ふれあいセンター (朝妻筑摩34-6)
8月17日(土)	ルッチプラザ (長岡) 平日に相談が困難な方はぜひご利用ください。
8月22日(木)	S・Cプラザ内 男女共同参画センター(一色444)

時間▶10時から12時まで
*前日までの予約、電話または会場での直接相談が原則です。
申・問 市 人権政策課(米原庁舎)
☎ 52-6629 FAX 52-4539

結婚相談

市では、結婚相談所を毎月第2木曜日と第4土曜日に開設しています。相談は無料で、秘密は厳守されます。お気軽にご来場ください。

日付	時間
7月11日(木)	13時30分から16時まで
7月27日(土)	9時30分から12時まで

会場▶山東公民館
問 市 商工観光課(伊吹庁舎)
☎ 58-2227 FAX 58-1197

7月の時間外窓口のご案内

時間外窓口 (19時まで延長)

- 《実施日と場所》
◎伊吹庁舎・近江庁舎
7月4日(木)・18日(木)
◎山東庁舎・米原庁舎
7月11日(木)・25日(木)
《取り扱い業務》
*住民票・戸籍に関する証明書の発行
*印鑑登録申請・印鑑登録証明書の発行
*税に関する証明書の発行
*税金の納付
*125cc以下のバイクの登録
*米原市ナンバー(旧町ナンバー含む)の廃車
*臨時運行許可業務

問 市 市民窓口課 (米原庁舎)
☎ 52-6927 FAX 52-4539

7月の税等料金・納付のお知らせ

- ▶固定資産税 第2期
- ▶国民健康保険税(普通徴収) 第2期
- ▶介護保険料(普通徴収) 第2期
- ▶後期高齢者医療保険料(普通徴収) 第1期
- ▶保育所保育料 7月分
- ▶水道料金 7月分
(5~6月使用量を1/2したもの)
- ▶下水道使用料 7月分
山東・伊吹・米原地域
(5~6月汚水量を1/2したもの)
近江地域
(4~5月汚水量を1/2したもの)
- ▶下水道事業受益者負担金 7月分

~納税は便利な口座振替で~
口座振替日・納期限 7月31日(水)
口座名義人等に変更があった場合は改めて手続きが必要です。

~コンビニ納付もできます~
上記の税等(後期高齢者医療保険料・下水道事業受益者負担金除く)について、納付書の使用期限までならコンビニエンスストアでも納付できます。

問 市 収納対策課 (近江庁舎)
☎ 52-3189 FAX 52-6930

借金・離婚・相続・労働問題・犯罪被害...

こんなとき、まずは法テラスへ

京阪浜大津駅前にある日本司法支援センター(法テラス)は、国により設立された公的な法人です。

金銭問題、離婚、相続、労働問題など法的トラブルでお困りの方、どこに相談したらいいかわからない...そんな時、一人で悩まずどうぞお気軽にご利用ください。解決に役立つ法制度紹介や相談窓口の情報を無料でご案内しています。

また、経済的に余裕のない方が法的トラブルにあったときに、無料法律相談や必要に応じて弁護士・司法書士費用の立て替えをおこなっています。

■法テラスサポートダイヤル ☎ 0570-078374
■法テラス滋賀 ☎ 0503383-5454

今月の表紙

ほたる

6月8日(土)から始まった第30回天の川ほたるまつり。ホテルパレードやよさこい乱舞でにぎやかに盛り上がった後は、川面のほたるたちが、今年も幻想的な光を放ち、訪れた人々を楽しませてくれました。(表紙 写真サポーター 松居直和)



募集 第18回「湖国を描く絵画展」
作品募集

湖国滋賀の風景のすばらしさや自然と共生した日々の暮らしの一端を知っていただけるよう絵画展を開催します。

応募資格▶平成10年4月1日以前に生まれた方

応募作品▶滋賀県内の風景や風俗、祭り、行事などをテーマにし、洋画、日本画、水彩画、版画、貼り絵、切り絵などの平面作品。M30号(90.9×60.6cm)以上S50号(116.7×116.7cm)以下。

応募数▶1人2点以内

出品料▶一般1,500円、高校生500円
受付期間▶8月24日(土)県立文化産業交流会館(米原市下多良2-137)

8月24日(土)、25日(日)しが県民芸術創造館(草津市野路六丁目15-11)

*入選作品は10月から県内5会場で巡回展示します。

*入選作品のうち、特に優れた作品にグランプリ1点(副賞50万円)、金賞2点(副賞5万円)、高校生の部として、キラリ新鋭賞2点(副賞2万円)などを贈呈。

申・問 しが県民芸術創造館

☎ 077-564-5815

FAX 077-564-5851

催し 姉川ダム
夏のイベント

山の樹木ときれいなダム湖を見にきませんか。魚つかみや水鉄砲つくりを楽しめるほか、猪鍋も食べられますよ。参加料は無料です

日時▶7月13日(土)9時30分~11時30分

場所▶姉川ダム管理事務所(曲谷)

定員▶30人

申込▶7月5日(金)17時まで以下

記まで。申込多数の場合は抽選し、7月8日(月)に連絡します。

問 姉川ダム管理事務所

☎ 59-0061



催し レイカディア大学
米原校大学祭

園芸、北近江文化、生活科学、健康づくり、健康レクリエーションなど各学科で学んだ学習成果発表と、卒業生の地域での活動についての展示、発表を行います。ぜひご覧ください。

日時▶7月23日(火)13時~15時、

7月24日(水)~25日(木)10時~15時

会場▶県立文化産業交流会館

イベントホール(作品展示)

小劇場(ステージ発表)

内容▶作品展示と実演(23~24日)

花の苗・竹細工のプレゼント、苕

玉づくり、体力測定コーナー(23

~24日)、ステージ発表(25日)

問 レイカディア大学米原校事務局

☎ 52-5110

7月は「企業内同和問題啓発強調月間」です

就職は生活の安定や生きがいを求めるうえで、とても重要なことであり、その採用時や入社後に、家庭の状況や出身地などで差別することは許されないことです。

しかしながら、依然として採用選考の過程において就職差別につながるおそれのある質問や身元調査などの不適正な事象が見受けられるなど、人権尊重の理念に立った取り組みの充実が一層求められています。

企業内での研修を充実・強化して、差別のない明るい職場づくりを推進しましょう。

問 市 商工観光課(伊吹庁舎)

☎ 58-2227

FAX 58-1197

国民年金保険料の免除申請について

経済的な理由等で国民年金の保険料を納めるのが困難な人は、申請により保険料の納付が免除・猶予となります。保険料を未納のままにすると年金受給に影響がありますので、該当する方は手続きをお勧めします。

申請免除	経済的な理由等で国民年金の保険料を納めるのが困難なときは、申請して承認されると所得に応じて(全額、4分の3、半分、4分の1)が 免除
若年者納付猶予(20歳以上30歳未満)	同居している世帯主の所得にかかわらず、本人と配偶者の所得が一定基準以下の人は、申請して承認されると保険料の納付を 猶予 。承認期間は、原則7月から翌年6月まで。
学生納付特例	本人の前年所得が一定基準以下の学生は、申請して承認されると保険料の納付を 猶予 。承認期間は、原則4月から翌年3月まで。
法定免除	生活保護法の生活扶助を受けている人や障害基礎年金1、2級で受給している方は、届出により保険料の納付を全額 免除 。

*左表の承認をする際には、前年(平成24年中)の所得などが基準になります。必ず所得の申告を行ってください。所得、課税(非課税)証明書は1月1日現在の住所地または居住地の市区町村で交付されます。

*左表の承認を受けた期間の保険料については、10年以内であれば遡って保険料を納めることができる追納制度もあります。

■申請手続きをする場所

市保険課、市役所各庁舎自治振興課、行政サービスセンターの窓口、日本年金機構彦根年金事務所で手続きを行ってください。

■申請手続きに必要な書類

年金手帳または基礎年金番号通知書

*生活扶助を受けている人は福祉事務所発行の「被保護証明書」、障害基礎年金を受けている人は「障害基礎年金証書」が必要。

*退職(失業)特例免除の承認には、「雇用保険被保険者離職票、雇用保険被保険者資格喪失確認通知書、雇用保険受給資格証」のいずれか1点が必要。

問 市 保険課(近江庁舎)

☎ 52-6922

日本年金機構彦根年金事務所

☎ 0749-23-1114

お知らせ 逃げるな走り抜け湖北の中を 秘法「キジク」を守り抜け！ ～勇者!!湖北っ子マイスターへの道～

様々なミッションをグループでクリアし遊びながら学べる現代版鬼ごっこのほか、地域の人に教えてもらいながら外遊び、昔遊び、おにぎりづくりや自分たちでとった魚や野草のバーベキューも楽しめる1泊2日のプログラムです。(雨天決行)

日時▶7月27日(土)、28日(日)

12時から受付、13時から開会式

集合場所▶下山田公民館(長浜市下山田801)

募集対象▶小学3～6年生108人

参加費▶2,500円(保護者500円)

※保護者は必ず1人ご参加ください。

(土、日どちらか数時間)

申込締切▶7月19日(金)17時まで

申込▶申込用紙に記入し、下記まで持参またはFAX。

申・問 輝らきらジョイントミーティング事務局
一般社団法人長浜青年会議所
長浜市高田町10-1(長浜商工会議所内)
☎ 0749-63-2400
FAX 0749-62-3980
URL <http://www.nagahama-jc.jp>



お知らせ シニア対象「講習会」 ＝受講料無料＝

55歳以上の県内在住者で、ハローワークで求職登録をされている方を対象に、講習会を開催します。

詳細はハローワークにあるチラシをご覧ください。

介護員初任者研修

日程▶7月23日(火)～11月11日(月)9時～16時

会場▶びわこ学院大学(東近江市布施町29)

定員▶40人

申込締切▶7月10日(水)必着

申・問 お近くのハローワークにある申込用紙に必要事項を記入しFAXまたは郵送で下記まで。

県シルバー人材センター連合会

〒520-0054 大津市逢阪1-1-1

☎ 077-524-4128 FAX 077-527-9490

募集 公共職業訓練(6か月コース) 受講生募集

ハローワークに求職申し込みをされている方を対象に、技術・技能を身につける職業訓練を行っています。受講料は無料です。(教科書代、作業服代は別途必要)

●9月生

・機械加工NC技術科(定員10人)

・制御プログラム科(定員15人)

募集期間▶7月30日(火)まで

選考日▶8月2日(金)9時30分から

●10月生

・ビル設備サービス科(定員18人)

・CAD/CAM技術科(定員15人)

・電気設備科(定員18人)

・工場管理保全科(電気保全)(定員15人)

募集期間▶8月28日(水)まで

選考日▶9月2日(月)9時30分から

申込▶住所を管轄するハローワーク(米原市の方は、ハローワーク長浜 ☎0749-62-2030 へお申し込みください。)

問 (独) 高齢・障害・求職者雇用支援機構 滋賀職業訓練支援センター(ポリテクセンター滋賀) 大津市光が丘町3-13

☎ 077-537-1179

(平日9～17時)

募集 心の通う明るいまちづくり 「あいさつ標語」募集

市では、「笑顔で希望が持てる米原市」を目指し、地域ぐるみであいさつ運動に取り組んでいます。あいさつの大切さ、あいさつを通じた家族、友人、地域や職場の人とのつながりなどを20字程度にまとめた標語をご応募ください。

応募資格▶市内在住、在学、在勤の人

応募方法▶所定の応募用紙またはA4サイズまでの用紙に、標語、郵便番号、住所、電話番号、氏名、年齢(学年)をご記入のうえ下記まで郵送、FAXまたは持参。

応募締切▶7月19日(金)必着

申・問 市青少年育成市民会議事務局(山東庁舎子育て支援課内)

☎ 55-8104 FAX 55-4040

～2012年児童の部最優秀賞～
「あいさつに笑顔をつけてプレゼント」

募集 ミシガン州立大学連合日本センター [夏季英語プログラム] 受講生募集

指導経験豊富なネイティブの教官から実践に役立つ英語を学ぶことができます。彦根会場では、日本語を学んでいる留学生との交流を通じて学んだ英語を実際に使える機会があるのも特徴です。コースによっては、アメリカからの留学生と付属の宿泊施設でルームメイトとして生活しながら受講することも可能です。

日程▶5日間コース

①7月22日(月)～7月26日(金)

②7月29日(月)～8月2日(金)

③8月12日(月)～8月16日(金)

10日間コース

④7月22日(月)～8月2日(金)

1日4時間

会場▶ミシガン州立大学連合日本センター(彦根市松原町網代口1435-86)

受講料▶5日間コース 40,000円、

10日間コース 72,000円(教材費込)

申込締切▶各開講日2週間前

※7月1日(月)までにお申し込み

いただいた場合は、各コース割引があります。

※栗東会場、南草津会場での講座

もあります。詳しくは下記まで。

申・問 ミシガン州立大学連合日本センター

☎ 0749-26-3400

FAX 0749-24-9356

URL <http://www.jcmu.net>

募集 自衛官募集

職種と受験資格▼

自衛官候補生・一般曹候補生

平成26年4月1日現在、18歳以上27歳未満の人。学歴不問。

海上・航空自衛隊航空学生

平成26年4月1日現在、18歳以上21歳未満の人。高校卒業(見込み含む)以上の学歴。

受付期間▶8月1日(木)～9月6日(金)

*自衛官候補生の男子は随時受付中。来春高校卒業予定者は8月1日から受付。

問 自衛隊滋賀地方協力本部

彦根地域事務所(彦根市旭町)

☎ 0749-26-0587



お知らせ 「米原市市民意識調査」にご協力ください!

市民のみなさんの市の施策に対する評価とまちづくりへのニーズなどを統計的に把握し、今後の市政に生かすため「市民意識調査」を実施します。ご自宅に調査票が届いた方は、ご協力をお願いします。

実施時期▶7月上旬～31日(水)

調査票配布・回収

調査対象▶市内在住の18歳以上2,000人(無作為抽出のため、同一世帯内で複数の方に調査票が届く場合があります。)

調査方法▶郵送による配布・回収

※昨年の調査結果は、市公式ウェブサイトおよび情報プラザ(各庁舎、図書館)でご覧いただけます。

問 市 政策調整課(米原庁舎)

☎ 52-6626

FAX 52-5195

お知らせ パスポートセンター 米原出張窓口から

7月16日(火)は、県立文化産業交流会館の休館日のため、米原出張窓口はお休みです。申請には、平日の火・水・木曜日にお越しください。

大津の窓口(大津市におの浜一丁目1-20 ピアザ淡海1階)は土・日・祝日を除き、受付業務を行っています。

問 県パスポートセンター

☎ 077-527-3323

お知らせ 福祉の職場 総合就職フェア

滋賀県内の福祉施設の求人情報が一同に集まる貴重な機会です。就職活動中の方も、今から始める人も、福祉の資格を持っている人も、いない人も、経験のない人も情報収集にぜひご来場ください。

日時▶7月20日(土)11時30分～16時

場所▶大津プリンスホテル

内容▶①福祉の職場就職セミナー(11時30分～13時)②福祉の職場説明会(13時～16時)

参加費▶無料

問 社会福祉法人滋賀県社会福祉協議会 福祉人材・研修センター

☎ 077-567-3925

FAX 077-567-3928

お知らせ 不動産の公売を実施します

次のとおり公売を実施します。詳細は、収納対策課に据え置き「公売広報」をご覧ください。

公売財産▼

①米原市入江字明神439(1,244㎡)、439-1(220㎡)、439-2(34㎡)

計1,498㎡ 田および畑

②米原市入江字丸葎134-1(1,468㎡)、134-2(31㎡)計1,499㎡ 田

③米原市朝妻筑摩字直道2095(1,335㎡)田

公売方法▶入札方式

公売場所▶市役所近江庁舎 2F会議室

公売日時▶9月24日(火)13時30分～売却決定日▶10月1日(火)11時

買受代金納付期限▼

10月1日(火)11時30分

*公売財産の情報は、5月31日現在のものです。

*農地(田・畑)については、入札参加要件として、市農業委員会発行の「買受適格証明書」が必要です。この証明書の発行には、1か月程度の日数を要し、受付締切日があります。公売広報を必ずご確認ください。

*公売を中止することがありますが、ご了承ください。

問 市 収納対策課(近江庁舎)

☎ 52-3189

FAX 52-6930

サマージャンボ 5億円

2000万円で同時発売!!

1等・前後賞合わせて(1等3億円・前後賞各1億円)

宝くじは、滋賀県内の売り場で!

発売期間 7/10(水)～8/2(金)

公益財団法人滋賀県市町村振興協会 <http://ss-sinko.jp/> <http://ss-sinko.jp//>

弁護士に気軽に相談できます

相談料 1時間 5,000円(税込) 多重債務は無料

相談受付ダイヤル **0749-68-1530**

弁護士法人 HP <http://www.ohmi.lawyers-office.jp>

おうみ法律事務所

〒526-0031 長浜市八幡東町225

弁護士 竹内 寛
弁護士 中村明宏
弁護士 小村憲司
(滋賀弁護士会所属)

壁紙や床の貼り替え
オーダーカーテン

他の内装に関するご相談もお気軽にどうぞ!

お問い合わせ先 **インテリア成宮**
☎0749-50-6966 (米原市飯 724 番地)

♡陶芸de愛つくり♡婚活参加者募集!

と き 8月18日(日)9時30分

集合場所 湖北農業会館(長浜市公園町9-23)

募集人数 50歳以下未婚の男女各18人

*男性は湖北地域在住、女性は不問

*定員を超えた場合は抽選。後日郵送でお知らせ

参加費用 男性5,000円、女性3,000円

*費用は、事前または当日いただきます。

(参加確定後のキャンセルは負担金徴収)

申込方法 申込用紙を下記まで持参、郵送、メールで下記まで。(電話申込可)

*申込用紙は市公式ウェブサイト、湖北地域農業センターで取得できます。

申込期間 7月8日(月)～8月2日(金)

平日8時30分～17時

問 湖北農業会館内湖北地域農業センター ☎ 0749-62-4143

✉ kohoku-nougyou@tree.odn.ne.jp



醒井地蔵川 梅花藻ライトアップ

7月20(土)~8月4日(日)
19時30分~20時30分
問 米原観光協会 ☎58-2227

醒井地蔵祭り

8月23日(金)、24日(土)18時~
造り物展示、万燈流しなど
問 米原観光協会 ☎58-2227



中山道柏原宿 やいと祭



7月27日(土)前夜祭16時~
夢あかり街道、模擬店、柏原やいとタワー行灯、
ステージ催し、花火大会(約250発)など
7月28日(日)本 日10時~
中山道中奴振、人力車、やいと実演、足湯、模
擬店、ステージ催し、魚つかみ、餅まきなど
問 中山道柏原宿やいと祭
実行委員会 ☎57-0256

息吹の天窓 Concert & Light up 2013

8月10日(土)
17時開場 21時終了
18時30分ステージイベントスタート
【会場】奥伊吹スキー場
【料金】一般2,500円
(前売2,000円)
中学生1,000円
小学生以下 無料
※チケットはインターネットまたは
市内の各施設

- 【内容】
- ・「羊毛とおはな」、「真依子」コンサート
 - ・切り絵テントのライトアップ
 - ・オリジナル絵本「イブツキの星」語り
 - ・雪ふみ行進
 - ・星空食堂

息吹の奏2013 なつまつり

7月27日(土)17時30分~21時
【会場】伊吹薬草の里文化センター(ジョイいぶき)

- ・お化け屋敷
- ・縁日(金魚すくい、くじ引き、射的など)
- ・模擬店(かき氷、焼きそば、カレー、綿菓子など)
- ・ステージショー(ゆかたdeショー、ブレイクダンス、
バルーンショーなど)

問 伊吹薬草の里文化センター ☎58-0105



問 伊吹の天窓実行委員会
☎56-0617 ☑info@ibukinotenmado.com
URL http://ibukinotenmado.com

編集・発行/米原市役所 広報秘書課
〒521-8501 滋賀県米原市下多良三丁目3番地
☎0749(52)9927 / FAX 0749(52)51915
Eメール koho@city.maibara.lg.jp
公社サイト http://www.city.maibara.lg.jp/