

2012.

7/1
vol.164

まいばら

ひととまちをつなぐ市政情報誌



主な内容

まいばら みずと人 ～湧水と滝～	2
ほたるんレポート「こども条例ができるまで」	15
水源の里だより ～みらいつくり隊なう！～	22

次回の広報まいばら発行日 7月15日号 7月12日(木)

地域で守っている自然環境。
その自然を通じて得られる水の恵みで、人も育てられています。
そんなみずと人との関係を感じられる場所へ
この夏出かけてみませんか・・・

まいばら

みずと人

「醒井」ハリヨと梅花藻のまち

醒井には地蔵川の梅花藻とハリヨ、醒井地蔵があります。
地蔵川は年に2回の一斉清掃、そして、5月3日の春祭りのお神輿の御渡など、区民のみなさんから支えられ、親しまれています。
8月の醒井地蔵祭は区民が製作する「造り物」が立ち並ぶ中、コンサートが開催されるなど、にぎやかになります。
醒井にお立ち寄りの際はぜひこの地域の魅力を感じてください。

醒井地蔵
昔、地蔵川の中に座っていた「尻冷やし地蔵」で、延命長寿の地蔵として有名。湖北三大地蔵のひとつ。

醒井区内のイベント案内

7月21日(土)～8月5日(日)
梅花藻ライトアップ

8月23日(木)・24日(金)
醒井地蔵祭



醒井区長
かわうち まさみち
河内 正道さん



じゅうおうすい
十王水

平安時代の中期に天台宗の僧・浄蔵貴所によってひらかれました。初めは浄蔵水と呼ばれていましたが、この近くに十王堂があったことから十王水と呼ばれるようになったそうです。



さいじょうすい
西行水 ～子授かり水～

西行法師が飲み残した茶の泡を飲んだ茶屋の娘が懐妊。それを知った西行が、「もし自分の子どもなら泡に戻れ」と言うと、その子はたちまち泡になったそうです。

溪水



いぼとり水 (上丹生)

天台座主第13世法性坊尊意の初洗い水に魅せられた旅人が、手にすくって飲んだところ手のイボがとれたといいます。この水をいぼとり地蔵に備えた後、イボにぬると良いそうです。



てんじんすい
天神水 ～知恵の水～ (枝折)

天神信仰による天神様が祭られている菅原道真公ゆかりの湧水。整備された公園となっていて、丸石の敷かれた浅瀬では水遊びもできます。

「醒井七湧水」めぐり

もう少し足をのばして

観光
スポット
案内



中山道醒井宿資料館 旧醒井 郵便局局舎

開館時間▶9時～17時 月曜日休館
入館料▶200円 ☎54-2163



2階の窓際の様子

JR醒ヶ井駅前の子差路から醒井大橋までの大正通りに位置する旧醒井郵便局局舎。大正時代にはヴォーリズが建築に参加した擬洋風建築です。



資料館 管理人
おおばやし ちゅうじ
大林 忠治さん

ヴォーリズが設計に携わった局舎、そして醒井の歴史的な魅力を発見しにきてください。

2階には300年前の住宅地図など、貴重な古文書が10点ほど展示されています。
また、洋風と和風が交差する窓際は、当時の風情を感じられる場所になっています。

「造り物」の由来について



ふるさとの歴史を学ぶ会
いちかわ よしお
市川 義夫さん

醒井宿では江戸時代、曳山・子ども歌舞伎を奉納していました。明治以降、曳山はできなくなりましたが、その曳山の舞台装飾技術を活かすために始まったのが「造り物」、そして「変装行列」（今は変装盆踊り）です。仕上がりを競う審査が、まつり期間に行われています。



地蔵川とハリヨを守る会 代表
おおはし くにお
大橋 邦男さん

平成14年からハリヨ・梅花藻を保護する活動を少人数で行っています。8月にはハリヨ等の巣の確認、9月から11月にかけては川に入って体長や数の調査をするなど、地道な活動を行っています。貴重な生物と触れ合う活動に興味があるかたは、ぜひご連絡ください。
連絡先 ☎54-0907（大橋様宅）



居醒の清水 平成の名水百選 第1位※

梅花藻が咲く地蔵川の源泉です。その昔、伊吹山の神との戦いの際、毒氣にあたったヤマトタケルを癒した水と伝えられています。

※「日経プラス1」2008年7月19日付。環境省選定の「平成の名水百選」から同紙がランキングしたもの。

「まいばらみずと人」特集についての
お問い合わせは・・・
米原観光協会 ☎58-2227まで



しょうにゅうすい 鍾乳水

名勝・醒井峡谷を形成する宗谷川上流の醒井養鱒場内に湧き出しています。豊かな水量と清浄な水質は、ピワマスやニジマス、イワナなどの養殖に最適です。



えん ぎょうじゃ よきわ みず 役の行者の斧割り水

役行者が修行中、水を求めて弟子に斧で岩を割らせたところ、こんこんと水が湧き出したと伝わることから、この名が付けられています。

まいばらみずと人

滝

「姉川上流」

県道40号(山東本巢線)



なお、滝がある所は、熊やイノシシなどが生息している区域になります。単独行動は避けてグループで行動するなど、安全に配慮してください。

また、砂防ダム左手の林道を車で少し進むと「五色の滝」まで0.5kmのルートもありますので、比較的容易に観賞できますよ。

起し又川上流の砂防ダム付近から五色の滝に向かうルートをたどっていくと、5つの滝と巡り合います。5つそれぞれに違う景色を持っていることから「五色の滝」という名称が名付けられたそうです。石臼の産地として有名な曲谷には石切り場がいくつか残っていますが、この五色の滝ルート途中にもその名残があります。



五色の滝



曲谷
集落北部

駐車場から5分の場所なので、気軽に楽しめます。水もきれいで、空気もきれいな場所ですので、自然を満喫してってください。



東草野まちづくり懇話会 座長
法雲 俊彦さん

江戸時代の村の魚取り名人、与九郎さんがイワナなどを捕まえていた場所だったことからその名前がついた滝。藤の花(4月下旬)や秋の紅葉が見られるなど季節を問わず楽しめ、運が良ければゲンジボタルを6月下旬〜7月上旬に見ることが出来ます。

姉川に足をつけることもでき、ひっそりと、涼しい時間を過ごせる場所となっています。



与九郎の滝



甲賀
集落北部

さざれ石は何年経っても苔が生えない石。君が代の一節「苔の生すまで」の奥深さをぜひ、直接体験してください。



かがりひ ゆうげん
「燎火幽玄」と銘されている
展示品のさざれ石

国歌「君が代」の歌詞に登場する「さざれ石」は、春日街道と呼ばれる場所の近くから見つけたものだという板並にある古くからの伝承。これを頼りに地元の有志で「さざれ石」を調査に向かった際、偶然見つけたのがこの滝で、滝を形成する岩盤もさざれ石と同成分のため、さざれ石の滝と名付けられています。

見学ツアーは、毎週水・土・日曜日の11時、14時に行われています。詳細は、ふれあいの里バ―ホール板並まで。



さざれ石の滝

常時閉鎖
(見学
ツアー
のみ)

スローウォーターなくらし

7月21日(土) 13時30分～16時
伊吹薬草の里文化センター

入場
無料

みなさん、ご存じですか？

米原市には大小含めて250を超える湧水や滝が存在していることを。昔は、これらの湧水や地下水、川の水を飲料水や田用水など生活全般に利用し、地域で大切に守られ、「水」と生活はもっと密接な関わりを持っていました。



水道の蛇口をひねればあたりまえのように水が出てくる今の暮らしは、水の恵み、自然の恵みを肌で感じられなくなっているのかもしれません。

3.11の大震災を経験した今、かつてのスローな水と人との暮らし方から、現代の水を取り巻く自然環境やライフスタイルについて考えてみませんか。

水フォーラムイメージキャラクター
Illustration by Kentaro Takahashi

13時30分～ オープニング

「水環境の喪失と再生 ～米原の新たな “響き合い”を求めて～」

京都精華大学准教授・音楽家
小松正史さん

ピアノが奏でる音楽と映像の
饗宴をお楽しみください



13時50分～ 基調講演

「水でつながる 地域の自然と暮らし」

滋賀県立大学 理事・副学長 仁連孝昭さん



15時～ パネルディスカッション

「水源の里まいばら スローウォーターのお話」

●コーディネーター

須藤明子さん(株式会社イーグレット・オフィス)

●パネラー

仁連孝昭さん・小松正史さん・米原市長ほか

- *その他、水にまつわる景品が当たる抽選会もあります。
- *この事業は全国モーターボート競争施行者協議会からの拠出金を受けて実施するものです。

お問い合わせ

水源の里まいばら水フォーラム市民実行委員会
(伊吹庁舎 環境保全課内)
☎58-2230 ☎58-1630
✉ kankyohozen@city.maibara.lg.jp

お立ち寄り ポイント



甲津原交流センター

通常営業時間▶土・日・祝日の10時
～16時(平日でも事前に5人以上の
予約があれば営業します。)
連絡先▶☎59-0225



この看板が
目印です

お食事処 片田舎

(ふれあいの里リバーホール板並)

営業時間▶11時～14時
定休日▶月曜日
(月曜日が祝日の場合は火曜が休み)
連絡先▶板並炭焼き保存会
☎・☎56-2245



道の駅 伊吹の里 旬彩の森

営業時間▶毎日9時30分～17時
(1月～3月は毎週木曜日定休)
連絡先▶☎58-0390 ☎58-0406

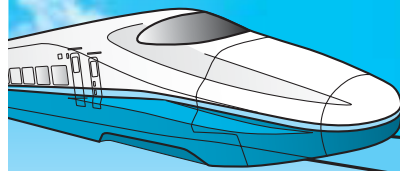

まずは知っておきたい 北陸新幹線の 基礎知識

北陸新幹線は「全国新幹線鉄道整備法」に基づき、昭和48年11月に国で整備計画が定められ、東京都と大阪市を起点とした約700km間を最高速度時速260kmで日本海ルートを結ぶ高速鉄道網として、順次整備が進められてきました。

最近、新聞報道などで記事を見かけるようになりましたが、ルートが確定していない敦賀以西についても、ようやく関西広域連合で議論が始まりました。

米原市でも、市民のみなさんと情報共有を図るため、北陸新幹線整備の現状などについて、シリーズでお伝えしていきます。

北陸新幹線の整備には どんな目的があるの？

北陸新幹線は、長野や北陸地方都市と東京・大阪をつなぐ新たな高速交通ネットワークとして、都市交流や経済効果など、様々な波及効果を期待して整備が進められています。

また、東海道新幹線が大災害時に分断された際の代替路線としての機能確保も目的としています。

現在までに どこまで整備が進んだの？

北陸新幹線は、既に東京と長野間が整備されて長野新幹線（正式名称は北陸新幹線）として平成9年10月に開業し、運行中です。

また、長野から金沢（白山総合車両基地）間については、図のとおり現在整備中であり、平成26年度末に完成予定です。

さらに、その先の白山総合車両基地から敦賀区間は、今年中に国の工事着工認可がされる予定で、総工事費1兆1,600億円をかけて平成37年度頃の供用開始を目指しています。



敦賀以西のルートは どうなっていくの？

整備計画において主要経過地は、長野市付近、富山市付近、福井県小浜市付近と定められていますが、敦賀以西のルートについては、まだ具体的なルートが定まっていません。

そのため次の3つの案が現在検討されているところです。

- ① 小浜ルート（敦賀～小浜～大阪）
- ② 湖西ルート（敦賀～京都）
- ③ 米原ルート（敦賀～米原）

今回は、この3つのルート案の詳細や、ルート整備に伴う地元負担や並行在来線の問題などについて、考えていきます。

北陸新幹線 整備状況と路線の概要



資料) 国土交通省交通政策審議会 陸上交通分科会鉄道部会 整備新幹線小委員会資料より

*このページに掲載した情報は平成24年6月21日現在のものです。

お問い合わせ 政策調整課（米原庁舎）
☎52-6626 ☎52-5195

なるほど総合計画



前編

「後期基本計画」

スタート!

市では、平成19年9月に米原市総合計画を策定し、市の将来像を「自然きらめきひと・まちときめく交流のまち」と定め、これまで市民・地域・事業者のみなさんとともに、まちづくりを進めてきました。

そして、社会情勢の変化や前期の5年間の成果と課題を踏まえ、平成24年度から5年間の計画期間とする「後期基本計画」を策定しました。今回から2回にわたって、概要をお知らせします。

どうやって策定したの?

後期基本計画の策定においては、前期基本計画5年間の施策を評価・検証するとともに、市民意識調査を実施すること、市民ニーズの把握を行いました。

また、学識経験者や公募委員、各種団体からの選出者で構成される総合計画審議会で5回の会合を重ねて審議いただき、3月に答申を受け、策定しました。

総合計画って何?

総合計画は、市の様々な計画の最上位に位置づけられる重要な計画で、市の将来像とそれを実現するための目標や方向性を具体的に示しています。基本構想・基本計画・実施計画の3層により構成されています。

後期基本計画のポイントとは?

①協働のまちづくりを進める

「行政の取組」だけでなく、新しく「市民の取組」を設け、米原市自治基本条例に基づき、市民・地域・事業者等がそれぞれの立場でできることを示すことで、協働のまちづくりを進めます。

②施策の目標を共有し、管理する

施策の成果目標を明確にするとともに、進捗状況を市民のみなさんと共有できるよう、後期基本計画では新しく「目的達成指標」を設け、実施計画の中で目標の進捗状況を管理します。

③米原市の強みを生かして まちの元気づくりを進める

米原市の強みを生かし、選択と集中による重点的な取り組みとして「新まちの体力アップ戦略」を推進し、交流、定住、人づくりによるまちの元気づくりを進めます。

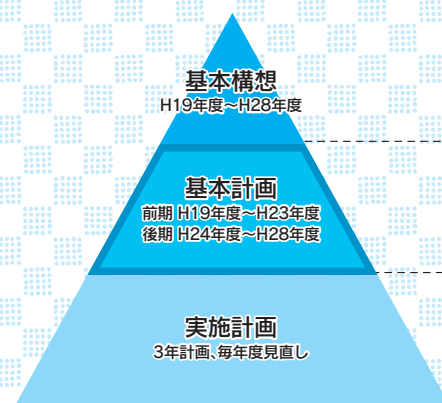

米原市総合計画の構成

将来の目標、目標達成のための施策構想を示すもの

基本構想で示した目標を達成するため施策の体系を明らかにしたもの

基本計画で示した施策を進めるため、年度別に事業概要と実施年度を明らかにしたもの

計画書の表紙を飾る 絆の文字は…



後期基本計画の表紙の「絆」の文字は、平成22年10月に開催した合併5周年記念「絆博」で、伊吹高校書道部のみなさんに書いていただいたものです。

親子の絆、地域の絆、行政と市民のみなさんとの絆を深めながら、後期基本計画に掲げられた協働のまちづくりを進めていきますよう。

計画書は、市役所各庁舎・山東図書館・近江図書館の「市政情報プラザ」、各行政サービスセンター窓口、市の公式ウェブサイトでご覧いただけますので、ぜひご覧ください。

次回は、後期基本計画の施策の体系と具体的な取り組みを紹介します。

お問い合わせ
政策調整課(米原庁舎)
☎52-6626 図52-5195

市農業再生協議会からのおしらせ
(農林振興課)

農業者のみなさんへ

平成24年度

農業者戸別

所得補償制度について



「農業者戸別所得補償制度」は、

販売価格が生産コストを恒常的に下回っている作物を対象に、その差額を生産農家に補償する制度です。農業経営を支援することで、食料自給率を向上させることなどを狙いとしています。

今年度の概要は次のとおりです。それぞれ詳細な対象要件などがありますので、詳しい内容は、市農業再生協議会（農林振興課内）へお問い合わせください。

交付金の種類と交付額

●畑作物の所得補償交付金

麦、大豆、そば、なたねの当年度の出荷・販売数量に基づき、品質に応じた単価（全国一律）により交付されます。

*対象農地は、水田だけでなく、畑地（地目が畑）も対象となります。

●米の所得補償交付金

(15,000円/10a)

米の生産数量目標に従って生産を行った販売農家・集落営農に交付されます。

*ただし、主食用米の作付面積から自家消費米相当分として一律10a控除して算定されます。

●水田活用の所得補償交付金

販売目的で対象作物を生産する販売農家・集落営農に交付されます。

①戦略作物助成

▽麦、大豆、飼料作物

35,000円/10a

▽米粉用米、飼料用米、WCS用稲

80,000円/10a

▽そば、なたね、加工用米

20,000円/10a

②二毛作助成

15,000円/10a

③耕畜連携助成

13,000円/10a

④産地資金（滋賀県）

▽麦・大豆生産性、品質向上助成

3,000円/10a

▽WCS用稲団地化助成

3,000円/10a

▽飼料用米生産性向上助成

1,500円/10a

⑤産地資金（米原市）

▽野菜・雑穀・花き・特用作物助成

25,000円/10a

▽地力増進作物助成

6,000円/10a

▽麦あと野菜・雑穀・花き・特用作物助成

12,000円/10a

▽担い手助成

4,000円/10a

▽団地化加算（そば）

3,000円/10a



お問い合わせ

市農業再生協議会(伊吹庁舎農林振興課内)

☎58-2228 ☎58-11719

近畿農政局 東近江地域センター

☎0748-23-3841

平成23年度「情報公開制度」「個人情報保護制度」の運用状況

お問い合わせ
総務部総務課(米原庁舎)
☎52-1552 ☎52-4447

公正で開かれた市政の推進を目指す、市政への市民参加を促進するため、情報公開制度を実施しています。また、本市が保有する個人情報の適正な取扱いと自己情報の開示請求等の手続きを定めた個人情報保護条例に基づき市民の権利利益の保護に努めています。

平成23年の情報公開制度運用状況は、次のとおりです。なお、平成23年度において個人情報の開示請求はありませんでした。

実施機関	請求件数	処理状況				
		公開		非公開	不存在	取下げ
		全部	一部			
市長	16	2	8	1	4	1
教育委員会	5	1	2	0	2	0
農業委員会	1	0	1	0	0	0
合計	22	3	11	1	6	1

国保70～74歳のみなさんへ 高齢受給者証の更新と 医療機関での 一部負担割合について

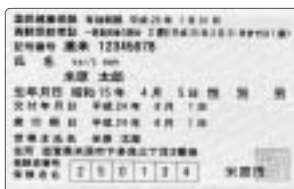

7月下旬に新しい
高齢受給者証(薄橙色)を
送付します!

高齢受給者証の更新について

現在お手持ちの国民健康保険高齢受給者証(薄緑色)は7月31日で有効期限が切れます。8月1日からお使いいただく高齢受給者証(薄橙色)は、7月下旬頃郵送します。新しい高齢受給者証が届いたら、記載事項(住所・氏名・生年月日等)をご確認のうえ、大切に保管してください。

医療機関での一部負担割合

高齢受給者証をお持ちの方の窓口負担は「1割」、または現役並み所得のある方は「3割」となります。

現役並み所得者とは・・・?

当該年度の市・県民税の課税所得が(所得から各種控除を引いた額)が145万円以上である70歳以上の国保加入者がいる世帯に属する方が「現役並み所得者」になり、一部負担割合が3割となります。

一部負担割合の見直しの凍結について

医療制度が改正され、平成24年4月から一部(1割負担)の70歳以上から74歳の高齢受給者の負担割合が、1割から2割に見直される(3割負担の方はそのまま予定となっていました)が、平成25年3月末まで窓口負担割合を1割に据え置く措置が実施されています。そのため、新しい高齢受給者証の一部負担割合の表記が「2割(平成25年3月31日までは1割)」となっています。

国民健康保険 高齢受給者の窓口負担割合の判定基準

同世帯の70歳～74歳の国保加入者(国保高齢受給者)の方の課税標準額および収入額により判定(世帯単位)

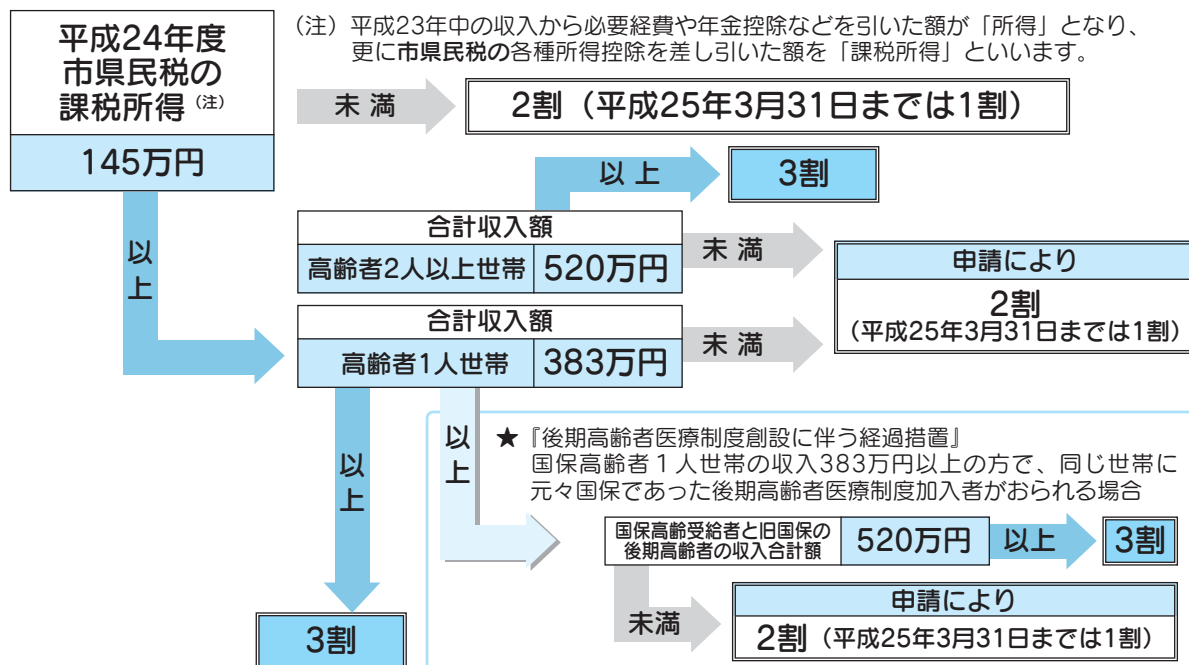

自治基本条例メモ



第23話

お問い合わせ
政策調整課（米原庁舎）
☎52-6626 ⑤52-5195

今回は新しく策定された「米原市総合計画 後期基本計画」についてお話しするね。

この広報の7ページに載っていたわ。

えーっと、総合計画ってなんだっけ？

総合計画は、10年後の米原市の目標を描いた計画なんだよ。

10年後の米原市がこうなればいいなあってことが書いてあるのね。

10年後かあー。ぼくは、カッコいいお兄さんになっっているかもよ。

10年後の米原市のために、今、私たちにできることは何かしら？

後期基本計画では、新しく「市民の取組」の欄ができたんだよ。これを見れば、みんなにできることがわかるよ。

なるほど！これなら僕にもわかるぞ。

市役所だけでなく、市民のみんながそれぞれの立場で、まちづくりを進めていくのよ。

みんなで協働のまちづくりを進めていこう。

②

③

④



政策調整課の職員が、まちづくり団体を訪問。熱意をもって活動されているみなさんの「心意気」をしぼり取ります。

ユウスゲと貴重植物を守り育てる会

- 会 員 13人
- 連絡先 代表 森壽郎 ☎58-1238
- 年会費 1,000円/月
- 活動日 4月～11月の木曜・日曜
- 活動場所 伊吹山3合目付近



ユウスゲ観賞会

7月22日(日)・7月29日(日) 14時30分～18時
* 定員 各日30人 * 参加料 1人500円

「ユウスゲと貴重植物を守り育てる会」は、貴重植物の保護を目的として、伊吹山3合目の整備や自然観察ガイドをされています。企業が撤退し、山が荒れはじめた平成18年頃から伊吹山や登山が好きな人や退職して「地域のために何か貢献したい」と思う方などが集まり、活動されるようになりました。

伊吹山3合目は、植物の種類が多く、春から晩秋まで季節ごとに様々な花を楽しむことができます。この会では、伊吹山の花に関心を持ってもらおうと、開花状況をお知らせする「伊吹山の花だより」を作り、上野区内で回覧されているそうです。

作業では数多くの植物を区別できる専門的な知識も必要です。一朝一夕ではいけない活動をつつと続けておられる姿からは、「みんなで米原市の誇りである伊吹山を守っていかなければ」という強い思いを感じました。

長年伊吹山を整備されている森さんは、「美しい花が咲いたのを見ると今までの苦労も忘れる。花の案内や活動を通じて、知らない方と知り合えるのが一番のやりがい」と熱く語っておられました。

このような苦労の甲斐あって、ユウスゲは、7月から8月頃に伊吹山3合目で美しい姿を見せてくれます。左記の日程にて開催されるユウスゲ観賞会では、ユウスゲをはじめとする植物の説明や活動の苦労話を聞くことができますよ。みなさんも、ぜひご参加ください。

掲載希望はこちらまで

お問い合わせ 政策調整課 市民協働推進室(米原庁舎)
☎52-6626 ⑤52-5195



安心と健康をサポートします

8月の健康カレンダー

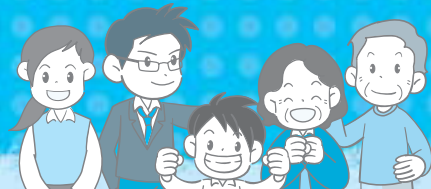

乳幼児健康診査

※いずれも全市域を対象に毎月1回実施します。※4か月健診はBCG接種も実施します。
※赤ちゃん手帳の中の質問票（対象月）を子どもさんの様子をみながら記入して当日ご持参ください。
体調やご都合が悪い場合は、次回おこしください。

事業名（対象）	実施日	受付時間	会 場	持ちもの
4か月児健診 （平成24年 3月生まれ）	8月 3日（金）	13:30～14:00 （BCGは13:00～13:15）	米原げんき ステーション	◇母子健康手帳 ◇赤ちゃん手帳 ◇質問票（赤ちゃん手帳綴じ込みのもの） ◇バスタオル
10か月児健診 （平成23年10月生まれ）	8月30日（木）	13:00～13:30		
1歳8か月児健診 （平成22年12月生まれ）	8月28日（火）	13:00～14:00	山東健康 福祉センター	◇母子健康手帳 ◇赤ちゃん手帳 ◇質問票（赤ちゃん手帳綴じ込みのもの） ◇子どもの歯ブラシとコップ
2歳6か月児歯科健診 （平成22年 1月生まれ）	8月 9日（木）	9:30～10:30		
3歳6か月児健診 （平成21年 1月生まれ）	8月 2日（木）	13:00～14:00	（歯科健診がありませんので、はみがきをしてから、お越しください。）	◇母子健康手帳 ◇赤ちゃん手帳 ◇質問票（赤ちゃん手帳綴じ込みのもの） ◇子どもの歯ブラシとコップ ◇子どもの尿（朝一番の尿を空容器に入れてご持参ください） ◇聴力アンケート



すくすく相談（育児相談）・プレママ相談（妊婦相談）

※受付時間はいずれも9:30～11:30です。

実施日	会 場	内 容
8月 1日（水）	伊吹保健センター	◇育児不安、ストレス等の悩みや、子どもの成長・発達など、妊娠や育児についての相談をお受けします。 ◇身体計測
8月22日（水）		
8月 8日（水）	近江保健センター	◇食事・離乳食についての相談は、栄養士がお受けします。 持ち物：母子健康手帳、赤ちゃん手帳、バスタオル（乳幼児の計測用）
8月29日（水）		



子育てサロン

※プレイルームを開放します。 ※時間はいずれも9:30～11:30です。

事業名	実施日	会 場	対 象
赤ちゃん広場	8月 1日（水）	伊吹保健センター	おもに1歳未満のお子さんと保護者
	8月29日（水）	近江保健センター	



予防接種

※BCGは月1回、集団接種を米原げんきステーションで実施します。 ※診察前の体温は会場で測定してください。
※予防接種を受ける前には冊子「予防接種と子どもの健康」を読み、必要性や副反応について理解したうえで接種してください。 ※薬を使用している方は、服薬手帳や薬の説明書など、服薬内容のわかるものを持参してください。

事業名	実施日	受付時間	会 場	持ちもの
BCG （3か月～6か月未満児）	8月 3日（金）	13:00～13:15	米原げんきステーション	◇予防票（赤ちゃん手帳綴じ込みのもの） ◇母子健康手帳 ◇体温計



母と子の強い歯をつくろう運動 -主催：湖北歯科医師会-

※1歳から6歳までのお子さんの誕生月に、歯科健診と歯科指導が母子ともに無料で受けられます。

事業名	実施日	受付時間	会 場	持ちもの
1歳児歯科健診	8月 9日(木)	14:00～15:30	長浜市保健センター宮司分室	◇親と子のお口の健康手帳
	8月30日(木)	14:00～15:30	長浜市保健センター高月分室	
2歳～6歳児歯科健診	誕生日を迎えた月に、湖北歯科医師会会員の歯科医院にお申し込みください			

会場について

場所がわからないときは、健康づくり課までお気軽にお問い合わせください。

●健康づくり課	山東庁舎内（長岡）	●近江保健センター	近江庁舎に併設（顔戸）
●山東健康福祉センター	ルッチプラザ内（長岡）	●米原保健センター	米原診療所に併設（三吉）
●伊吹保健センター	伊吹健康プラザ愛らんど内（香照）	●米原げんきステーション	米原庁舎 南隣（下多良）

お問い合わせ 健康福祉部 健康づくり課（山東庁舎） ☎55-8105 ☎55-2406

基本健康診査の結果説明会が始まります！

健診は受けた後が大切です。結果説明会に参加し、自分の身体の状態について確認しましょう。

7月の結果説明会 持ち物：結果説明会案内チラシ、健康手帳、筆記用具

地域	健診実施日	結果説明会開催日	結果説明会会場	受付時間
米原	6月 7日(木)	7月19日(木)	西部デイサービスセンター	9：15～9：30
	6月 8日(金)	7月23日(月)	米原げんきステーション	
	6月 9日(土)	7月20日(金)		
		7月21日(土)		
	6月10日(日)	7月20日(金)		
	6月11日(月)	7月21日(土)		
		7月23日(月)		

地域	健診実施日	結果説明会開催日	結果説明会会場	受付時間
山東	6月12日(火)	7月25日(水)	山東B＆G海洋センター	9：15～9：30
	6月13日(水)	7月27日(金)		
	6月15日(金)	7月25日(水)		

地域	健診実施日	結果説明会開催日	結果説明会会場	受付時間
伊吹	6月18日(月)	7月31日(火)	吉槻生活改善センター	9：15～9：30

おきがる健康相談

保健師と一緒に健診結果から生活を振り返り、生活習慣病予防について考えてみませんか？

実施日	時間	会場	持ちもの
8月 9日(木)	9:00～12:00	近江保健センター	健診結果通知書 (過去分含む) 筆記用具 眼鏡等
8月28日(火)	9:00～12:00	伊吹保健センター	
8月29日(水)	13:30～16:30	米原げんきステーション	
8月30日(木)	13:30～16:30	山東健康福祉センター	

*相談費用は無料です。

*相談を希望される方は、事前に健康づくり課までお申し込みください。

おきがる栄養相談

毎日の食事。からだのためにいろいろ気をつけてはいるけれど…。自分のからだに合った食事について考えてみませんか？

実施日	時間	会場	持ちもの
8月29日(水)	9:00～12:00	米原げんきステーション	健診結果通知書 (過去分含む) 筆記用具 眼鏡等
8月30日(木)	9:00～12:00	山東健康福祉センター	

*相談費用は無料です。

*相談を希望される方は、事前に健康づくり課までお申し込みください。

おきがる運動相談

健康運動指導士のもと、気軽にできる筋力アップ体操など体験しませんか？運動しやすい服装でお越しください。

実施日	時間	会場
8月31日(金)	9:00～12:00	米原げんきステーション

持ち物：健診結果通知書（過去分含む）、筆記用具、
体育館シューズ、タオル、飲み物、眼鏡等

*相談費用は無料です。

*相談を希望される方は、事前に健康づくり課までお申し込みください。

熱中症

7～8月がピークです

の適切な予防を！

熱中症予防のために

- こまめに水分補給をしましょう
- 暑さを避けましょう
- 吸水性・通気性のよい服装を選びましょう
- 日々の体調管理に注意しましょう



特に高齢者のみなさんは要注意！

熱中症患者のおよそ半数は高齢者です。高齢者は、暑さや水分不足に対する感覚機能が低下しているため、自覚症状がなくても、こまめな水分補給と温度調整を心がけましょう！



上手に節電しながら、熱中症予防を！

健康教室のお知らせ

認知症と薬物治療

アルツハイマー型認知症やレビー小体型認知症など、それぞれの症状や病態に応じた対策が望まれる中、近年薬物治療においても複数の薬が日常臨床において使用可能となり、一定の成果を挙げています。

今回はこのような現状についてお話しします。

- 日時 7月12日(木) 13時30分～
- 場所 米原公民館 研修室2AB
- 講師 (医)橋本医院 院長 橋本 修氏

参加は自由です
直接会場に
お越しください



7月

のまいばらカレンダー



図書館からの 新刊案内

掲載の新刊図書は、市内すべての図書館(室)で借りられます。

夜鳴きめし屋

宇江佐 真理／著 光文社

父親が営んでいた古道具屋を、父の死後、居酒屋として再開した「鳳来堂」。朝方まで営業しているこの「鳳来堂」へは、美味しい酒と肴、若主である長五郎の心意気に惹かれて、今夜も一人、また一人とやってくる。今夜はどんな話が繰り広げられるのでしょうか…。



国語・算数・理科・社会・英語で 視力復活 眼筋トレーニング

若桜木 虔／著 青春出版社

眼球を動かす筋肉・眼筋が衰えると、視力は落ちてきます。勉強をしながら眼筋を鍛える視力回復トレーニング法を紹介した本です。

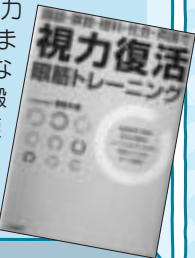

うみのおまつり どんとせ

さとう わきこ／作・絵 福音館書店

ばばあちゃんのところに、「大クジラが海岸で寝ている」という手紙が届きました。いろいろな楽器を用意して、海岸でお祭り騒ぎを始めても、なかなかクジラは起きません……。

にぎやかでおもしろい「ばばあちゃんの絵本」シリーズ最新作です。



月曜日 開始 内容	火曜日 開始 内容	水曜日 開始 内容
<div> <p>第1回 きらめき人権講座 申込不要・無料</p> <ul style="list-style-type: none"> ●と き 7月17日(火)19時～21時 ●ところ 人権総合センター S・Cプラザ <p>「絆と地域社会」をテーマに、共に生きる社会を創りあげる大切さについて考えていきます。</p> <p>■市 人権教育推進協議会 ☎ 54-2220</p> </div>		
<p>2</p> <p>公民館(山東、米原、近江)、図書館(山東、近江)、ジョイいぶきは休館日</p>	<p>3</p> <p>9時 ニットカフェ(米公)</p> <p>10時 心配ごと総合相談(やすらぎハウス)</p>	<p>4</p> <p>10時 絵手紙教室(近公)</p> <p>10時 親子広場(米公)</p> <p>13時30分 初めてのパソコン 第1講(初回)(山公)</p>
<p>9</p> <p>公民館(山東、米原、近江)、図書館(山東、近江)、ジョイいぶきは休館日</p>	<p>10</p> <p>9時 ニットカフェ(米公)</p> <p>10時 心配ごと総合相談(ルッチプラザ)</p> <p>10時 アロマのある暮らし(ジョ)</p> <p>10時 親子リズム遊び教室(近公)</p> <p>20時 英会話教室(近公)</p>	<p>11</p> <p>9時30分 布・ロープ遊び教室(近公)</p>
<p>16 海の日</p> <p>公民館(山東、米原、近江)、図書館(山東、近江)、ジョイいぶきは休館日</p>	<p>17</p> <p>10時 心配ごと総合相談(ゆめホール)</p> <p>10時 デジカメの加工修正(初回)(山公)</p> <p>19時 きらめき人権教室(S・Cプラザ)</p> <p>公民館(米原、近江)、図書館(山東、近江)、ジョイいぶきは休館日</p>	<p>18</p> <p>10時30分 にここにおはなし会(米公)</p> <p>19時30分 ワード第2講(初回)(山公)</p>
<p>23</p> <p>公民館(山東、米原、近江)、図書館(山東、近江)、ジョイいぶきは休館日</p>	<p>24</p> <p>10時 心配ごと総合相談(愛らんど)</p> <p>20時 英会話教室(近公)</p>	<p>25</p> <p>9時30分 布・ロープ遊び教室(近公)</p> <p>13時30分 初めてのパソコン 第2講(初回)(山公)</p>
<p>30</p> <p>公民館(山東、米原、近江)、図書館(山東、近江)、ジョイいぶきは休館日</p>	<p>31</p> <p>14時 こども発明教室(米公)</p>	

おはなし会 7月のスケジュール

1日(日)14時～	山東図書館 おはなし室
5日(木)11時～	近江図書館 おはなしのへや
8日(日)10時～	ジョイいぶき 2階図書室
8日(日)14時～	近江図書館 おはなしのへや
12日(木)11時～	山東図書館 おはなし室
15日(日)14時～	山東図書館 おはなし室
18日(水)10時30分～	米原公民館 2階図書室
19日(木)11時～	近江図書館 おはなしのへや
29日(日)14時～	近江図書館 エントランスホール

いずれも予約不要、入場無料!お気軽にお越しください。

「よむよむのじかん」 7月の放送予定

7月13日(金)～19日(木)

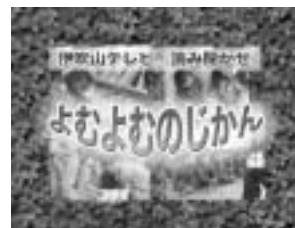

伊吹山テレビで、テレビ読み聞かせ番組を放送します。ご家族で絵本の世界をお楽しみください。



このページは、抜き取って見やすい場所に貼り付けてご利用ください。

問 山図 山東図書館 ☎55-4554
近図 近江図書館 ☎52-5246

ジョイ ジョイいぶき ☎58-0105
近公 近江公民館 ☎52-3483

山公 山東公民館 ☎55-2578
米公 米原公民館 ☎52-2240

木曜日 Thu	金曜日 Fri	土曜日 Sat	日曜日 Sun
開始 内容	開始 内容	開始 内容	開始 内容
<div>  <p>伊吹山文化資料館 第95回企画展 ーレプリカと写真でたどるー 円空さんの旅 ●会 期 6月24日(日)～8月5日(日) 月曜・祝日の翌日休館 *ただし7月16日(月)は開館、7月17日(火)休館 ●入館料 一般200円/小中学生100円 ■伊吹山文化資料館 ☎58-0252</p> </div>			
5 7時30分 いきいきわくわく講座 (近公) 10時 ベビーマッサージ (ジョ) 10時 パッチワーク (ジョ) 11時 おはなし会 (近図)	6 10時 iPad講習 (山公) 10時 おやこフィットネス (伊吹山麓青少年総合体育館) 10時 手芸教室 (米公) 13時30分 ゼロからのエクセル(初回) (山公)	7 9時 春しざークラフト教室 (近公) 9時30分 和太鼓教室 (近公) 13時30分 いきいき健康フラ (近公)	1 まちづくり広場 8時30分 お出かけスイーツレッスン (ジョ) 13時 まちづくり広場 (ジョ) 14時 おはなし会 (山図)
12 10時15分 ヨガ&ピラティス (米公) 10時 法律相談(やすらぎハウス) 10時 こころの悩み相談室 (和ふれあいセンター) 11時 おはなし会 (山図) 13時30分 結婚相談 (山公)	13 9時30分 パソコン相談 (ワード・エクセル) (米公) 10時 ステップ教室 (ジョ) 10時 ワード第2講(初回) (山公)	14 伊吹の天窓 夏のイベント(姉川ダム) 9時30分 こども将棋教室 (山公) 9時30分 ブレイクダンス教室 (近公) 10時 kidsクッキング&シュガー教室 (近公) 13時 こども体験教室 (米公) 14時 伊吹の天窓(奥伊吹スキー場)	15 10時 自然観察会(多和田) 10時 スイーツ教室 (近公) 10時 湖国センゴクセミナー② (ジョ) 14時 おはなし会 (山図)
19 10時 こころの悩み相談室 (ルッチプラザ) 10時 パッチワーク (ジョ) 10時 フラワーアレンジメントレッスン! (ジョ) 11時 おはなし会 (近図) 13時30分 折り紙教室 (米公)	20 19時30分 iPad講習 (山公)	21 梅花まつりライトアップ 9時30分 和太鼓教室 (近公) 10時 コウイチの本格クッキング (ジョ) 13時30分 いきいき健康フラ (近公) 14時 防災サバイバルキャンプ (近公)	22 親子の日 13時 こども囲碁 (米公) 14時30分 ユウスケ観賞会(伊吹山) 18時 親子書き方教室 (米公)
26 10時 こころの悩み相談室 (S・Cプラザ) 10時15分 ヨガ&ピラティス (米公)	27 9時30分 パソコン相談(ワード・エクセル) (米公) 19時30分 ホームページメモ帳編(初回) (山公)	28 やいと祭 9時30分 結婚相談 (山公) 9時30分 こめっ粉club (米公) 9時30分 ブレイクダンス教室 (近公) 9時30分 kids布遊び教室 (近公) 16時 中山道柏原宿やいと祭 前夜祭 17時30分 息吹の奏なつまつり (ジョ)	29 やいと祭 10時 中山道柏原宿やいと祭 本日 14時 おはなし会 (近図) 14時30分 ユウスケ観賞会(伊吹山) 15時 奥華子コンサート (ルッチプラザ)
山東図書館、近江図書館は休館日			

企画展「中山道と和宮降家展」 ー近江と美濃からー

- 会 期 7月10日(火)～8月19日(日)
9時～17時 *入館は16時30分まで
- 入館料 大人300円・小人100円 やいと祭の2日間は無料
月曜と祝日の翌日は休館

初めて実現した天皇家から将軍家への輿入れ。14代将軍徳川家茂へ嫁ぐため、中山道を通して江戸へと降嫁する皇女和宮の姿と、朝廷と幕府の威信を賭けた史上空前の大行列にゆれる宿場の様子などを、近江と美濃を中心に紹介します。



問 柏原宿歴史館 ☎57-8020

第17回 中山道柏原宿やいと祭

- 日時 前夜祭 7月28日(土) 16時～
本 日 7月29日(日) 10時～
- 会場 中山道柏原宿一帯

前夜祭：柏原スカイツリー行灯
夢あかり街道
花火大会(約250発)など
本 日：マーチングバンド
奴振り中山道中
親子魚つかみ大会
柏原宿薬草足湯
餅まき・にぎわい市など



問 中山道柏原宿やいと祭実行委員会 ☎57-0256



ほたるんレポート

こども条例ができるまで



条例策定 審議会が 始まりました

vol. 1

「こども条例」は、子どもと子育て家庭を取り巻く環境が大きく変化して深刻な状況になる中、子どもの成長を社会全体で支えていく仕組みをつくること、子どもに関する施策の基礎とすることを目的に制定する条例です。

5月29日に山東庁舎で開催された第1回目の審議会は、12人の委員の初顔合わせの場となり、子どもの福祉や教育、地域づくりなどに携わる委員のみなさんからは、子育てに対する思いや条例の策定にかける意気込みなどが語られました。

そして、委員の中から、同志社大学政策学部の今川晃さんが会長に、名古屋女子大学家政学部の牧野唯さんが副会長に就任いただき、今後の審議会のけん引役を担っていただくことに。今川会長は「まちの持続的発展のためには、次の世代に対して責任を持ち、地域全体で子どもを育てていこうという意識を高めていくことが大切です。条例の策定を通じて、

そういった機運を盛り上げていきたいと思います」と語られました。

第2回審議会は7月10日(火)19時から山東庁舎で開催します。公開会議ですので、お気軽に傍聴してください。

●条例策定審議会 委員のみなさん *敬称略

学識経験者	今川 晃 (会長)
学識経験者	牧野 唯 (副会長)
民生児童委員	瀬戸川 光男
女性の会	野一色 順子
スポーツ少年団	樋口 昭
保育園・幼稚園代表	和田 とも子
小学校・中学校代表	膽吹 満利子
保育園代表	田中 寿子
一般公募	富田 正子
一般公募	荒尾 悦雄
その他(ルッチ大学生)	浦井 正明
その他(読書支援ボランティア)	谷口 みゆき

お問い合わせ こども元気局(山東庁舎) ☎55-8104 ㊟55-4040

親子の絆 プロジェクト

平成24年度の「親子の絆プロジェクト」では、「親子の絆」や「地域の絆」を育む事業を推進しつつ、これまで2年間の取り組みの結果と効果の検証を行い、次のステップのためのまとめの年として事業を展開していきます。

この一環として、秋頃に開催予定の「親子の絆フォーラム」では、「こども条例」の骨子の発表なども行う予定です。

— 7月22日(7月第4日曜日)は親子の日 —

親子で触れ合い 絆を深めながら かけがえのないときをお過ごしください。

お問い合わせ 政策調整課(米原庁舎) ☎52-6626 ㊟52-5195



不登校を考える ゆつたりと 小さな ステップで

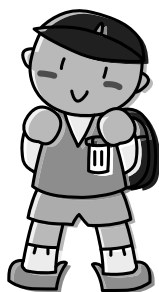

がんばりすぎていませんか…

親や先生、友達の期待に応えようとがんばりすぎた子どもたちは、心も体もへとへたになり緊張の糸がプツンと切れることがあります。急に赤ちゃんのように甘えてくることもあります。無意識に親との絆を確かめようとしているのかもしれない。

そんな時は、ちょっと時間をとってゆっくり休ませてあげてください。親がゆつたりと無条件に受け止めてあげることで、本人のなかにエネルギーが充電され、また元気に動き出します。

タイミングのよい「登校刺激」を

「不登校の子に登校刺激を与えてはいけない」という方がいますが、本人の力だけで再び学校へ行くのは難しいことです。子どもの中に登校へのエネルギーがたまってきたときに、学校的话题を少しずつ出し、放課後の時間帯だけとか、保健室や相談室からと、小さなステップを設定して、様子を見ながら無理をしないことが大切です。

性急に結果を求めても、うまくいくものではありません。タイミングのよい適度な強さの「登校刺激」が必要です。

サポートセンターでは、「不登校の初期の対応」など様々なアドバイスをを行うほか、問題の解決に向けて一緒に考えます。お気軽にご相談ください。



お問い合わせ 米原市子ども家庭サポートセンター(山東庁舎) ☎55-8112 FAX 55-4040

新連載

親子で挑戦！ ふれあい 英会話

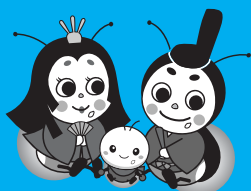

日々の親子の会話を

英語で楽しんでみませんか！
今月のテーマは「夏休み」。ナビゲーターはALTのケビン・ジョンソンです。

親

イツ オールモスト サマー ブレイク
It's almost summer break!
そろそろ夏休みだね。

子

ン … ワット シュッド アイドゥ
Hmm… What should I do?
夏休みには何をしようかな

親

シャル ウィー フィグアー イット アウト アズ ア ファミリー
Shall we figure it out as a family?
家族みんなで相談してみましようか

子

イエーイ オール・ライ
Yay, all-right!
やったー！

みなさん、nice to meet you！ 米原市ALTのケビン・ジョンソンです。

来日して2年目で、伊吹小学校と春照小学校に勤めています。私はカナダ出身ですが、「生まれ」はアメリカです。そして「育ち」は、アメリカが半分でもう半分はカナダでした。

アメリカの夏休みは、6月の初旬から9月の初旬までの3か月という長い期間です。私の夏休みの思い出は、田舎にある親戚の家に行って3か月ずっと一緒に住んでいたこと。でも、その間に fire ant(ファイヤアント)という、アメリカにいる大きなアリによく刺された記憶があります。刺されるとやけどをしたと同じような感覚で痛かったです。



お問い合わせ 市教委 学校教育課(山東庁舎) ☎55-8109 FAX 55-4040



未就園児家庭を対象にした「地域子育て支援センター」では、さまざまな子育て支援活動を展開しています。子どもたちのすこやかな成長と、楽しい育児を応援していますので、みなさん、ぜひ遊びにきてくださいわ！



地域子育て支援センターだより

子育て支援センター はなばたけ

いぶき認定こども園内 〒521-0314 米原市春照1950
☎ 58-2001 ☎ 58-2001

はなばたけ開設時間

月～金 8:30～12:00 13:00～14:30



●8月のプチランド（親子活動）

季節に合わせて活動のテーマを決め、親子で楽しく遊びます！

実施日	会 場	時 間
8月 7日(火)	いぶき認定こども園	10時～
8月21日(火)		11時30分
8月28日(火)		

※ 8月28日はお誕生会をします。
8月生まれのお友だち遊びにきてね！

●お散歩プチ（親子活動）

水遊びをしよう！

実施日	会 場	時 間
8月 2日(木)	吉槻生活改善センター	10時30分～ 11時30分
8月 9日(木)	杉澤集会所	
8月16日(木)	藤川集会所	
8月23日(木)	大清水会館	

●はなっこランド

気軽に遊べるお部屋を開放しています。園庭の遊具や砂場でも遊べます。

園庭・保育室開放 午前の部(月・水・金曜日) 8時30分～12時
午後の部(月～金曜日) 13時～14時30分

子育て支援センター あゆっこ

米原中保育園内 〒521-0016 米原市下多良146-1

☎ 52-1114 ☎ 52-5131

あゆっこ開設時間 月～金 9:00～12:00
13:00～15:00



●8月のめばえ（親子活動）

お家の人やお友だちといっしょに

水遊びや小麦粉粘土で遊ぼう！

実施日	会 場	時 間
8月 2日(木)	下丹生集会所	10時～ 11時30分
8月 9日(木)	磯公民館（浜遊び）	
8月23日(木)	南三吉会議所	
8月30日(木)	上丹生公会堂	



子育て支援センター 寺子屋

長岡保育園内 〒521-0242 米原市長岡1167-4

☎ 55-3767 ☎ 55-8222

寺子屋開設時間 月～金 9:00～14:00



●8月の寺子屋ひろば（親子活動）

感触遊びや水遊びを楽しもう！

実施日	会 場	時 間
8月 2日(木)	堂谷公民館	10時～ 11時30分
8月 9日(木)	山東生涯学習センター（きんせい）	
8月23日(木)	柏原田園交流センター	
8月30日(木)	子育て支援センター寺子屋	

●ママカフェ曜日

同じ年月生まれのお子さんがあるお母さん同士、日頃の子育てについておしゃべりしたり、お茶を飲んだりしながらゆったり過ごしていただける場所です。

実施日	対 象 児 童	時 間
8月 1日(水)	0歳児	10時～ 11時30分
8月 8日(水)	1歳児	
8月22日(水)	2歳児以上	

8日は「おかあさんげんきプロジェクト」代表宮川美智子さんが来所予定です。

子育て支援センター ふたばっこ

近江はにわ館・図書館内 〒521-0072 米原市顔戸281-1

☎ 52-0363 ☎ 52-0363

ふたばっこ開設時間 火～金 10:00～15:00



●8月のわくわくランド（親子活動）

季節に合わせて活動のテーマを決め、親子で楽しく遊びます！

実施日	会 場	時 間
8月 8日(水)	ふたば幼稚園	10時～11時30分
8月29日(水)	ふたばっこ	10時30分～11時30分

※8月29日はお誕生会をします。8月生まれのお友だち遊びに来てね！

●お散歩てくてく

いろいろな感触遊びをしよう！

実施日	会 場	時 間
8月 2日(木)	能登瀬会館	10時～ 11時30分
8月 9日(木)	磯公民館（浜遊び）	
8月23日(木)	母の郷ニュータウン自治会館	
8月30日(木)	多和田会館	

※9日（木）はあゆっこの「めばえ」と合同で実施します。

●ぽかぽか広場

気軽に遊べるお部屋を開放しています。

園庭・保育室開放 午前の部(火・水・金曜日) 10時～13時
午後の部(火～金曜日) 13時～15時

※8月23日(木)午後の開放は図書館休館のためお休みです。



「認知症予防プログラム」説明会

参加者募集



楽しみながら 認知症予防 しませんか？

いつまでも自分らしく生活することを目指して、認知症予防を始めませんか。65歳以上の方を対象に、「認知症予防プログラム」の説明会を開催します。脳を若く保つコツを伝授します。ご参加ください。

●開催日時・会場

7月24日(火)10時～12時 柏原生涯学習センター
7月25日(水)10時～12時 伊吹健康プラザ愛らんど
7月26日(木)10時～12時 西部デイサービスセンターきらめき
7月31日(火)10時～12時 近江公民館

●持ち物 筆記用具・めがねなど

●その他 説明会終了後に「脳の健康チェック」を行い、後日結果説明会を行います。

●申 込 下記まで、事前にお申し込みください。

■市 福祉支援局(山東庁舎)

☎55-8110 FAX 55-8130

認知症 キャラバンメイト募集！ ～認知症を学び地域で支えよう～



認知症の基礎知識やサポーターの役割を学ぶ講習を受講し、その後キャラバンメイトとしてご活躍いただける方を募集します。キャラバンメイトとは、米原市社会福祉協議会と協働して、認知症サポーターを養成する講座を開催し、講師役を務めていただく人です。

●開催日時 7月12日(木) 9時30分～12時15分 7月17日(火)13時30分～17時15分

●会 場 長浜市民交流センター

●受講条件 2日間とも参加でき、年間3回以上ボランティアとしてご協力いただける方

●申 込 7月10日(火)までに下記へお申し込みください。

■米原市ボランティアセンター三島荘 ☎・FAX 55-3933

国民年金保険料の免除申請について

経済的な理由等で国民年金の保険料を納めるのが困難な人は、申請によって保険料の納付が免除・猶予となります。保険料を未納のままにすると年金受給に影響がありますので、該当する方は手続きをお勧めします。

申請 免除

経済的な理由等で保険料を納めるのが困難なときは、申請をして承認された場合には所得に応じて(全額、4分の1、半額、4分の3)が免除。

若年者 納付猶予

[20歳以上
30歳未満]

同居している世帯主の所得にかかわらず、本人と配偶者の所得が一定基準以下の人は、申請して承認された場合には保険料の納付を猶予。承認期間は、原則7月から翌年6月まで。

学生 納付特例

本人の前年所得が一定基準以下の学生は、申請して承認されると保険料の納付を猶予。承認期間は、原則4月から翌年3月まで。

法定 免除

生活保護法の生活扶助を受けている人や障害基礎年金1、2級で受給している人が対象。届出により保険料の納付を全額免除。

*免除、猶予、特例を承認する際には前年(平成23年中)の所得などが基準となりますので必ず所得の申告を行ってください。所得、課税(非課税)証明書は1月1日現在の住所地または居住地であった市区町村で交付されます。

申請手続きをする場所

市役所各庁舎・行政サービスセンターの窓口

日本年金機構彦根年金事務所で行ってください。

申請手続きに必要な書類

年金手帳または基礎年金番号通知書

- *生活扶助を受けている人は福祉事務所発行の被保護証明書。障害基礎年金を受けている人は障害基礎年金証書が必要
- *退職(失業)特例免除の承認をされる人は、「雇用保険被保険者離職票、雇用保険被保険者資格喪失確認通知書、雇用保険受給資格証」のいずれか1点

■市 保険課(近江庁舎) ☎52-6922 FAX 52-8730

日本年金機構彦根年金事務所 ☎0749-23-1114



7月の救急医療

一休日に具合が 悪くなったとき

日曜・祝日の内科・小児科の救急は、原則として長浜米原休日急患診療所を受診してください。

重症の恐れや、検査・入院の必要性がある場合は病院を受診してください。

■市 健康づくり課(山東庁舎)

☎ 55-8105 FAX 55-2406

医療体制		7/1 (日)	7/8 (日)	7/15 (日)	7/16 (月・祝)	7/22 (日)	7/29 (日)
第一次医療体制 (比較的軽症など)	長浜米原休日急患診療所 (長浜市宮司町1181-2 ☎65-1525) 受付時間 8時30分～11時30分 12時30分～17時30分	○	○	○	○	○	○
	第二次医療体制 (重症など)						
	子どもの場合	日赤	日赤	日赤	市民	日赤	日赤
	上記以外	市民	日赤	市民	日赤	市民	日赤

小児救急電話相談 短縮ダイヤル#8000 ☎077-524-7856

●相談日時 平日・土曜日18時～翌朝8時/日曜日・祝日 9時～翌朝8時

●対象者 県内在住の15歳以下のお子さんとその家族

こどもの救急ホームページ <http://www.kodomo-qq.jp/>



相 談

心配ごと総合相談

人権・行政・心配ごとなど、市民のみなさんの様々な相談に応じます。奇数月には身体障がい者・知的障がい者の相談もあわせて行います。

相談は無料で、秘密厳守。時間はいずれも10時から12時までで、相談時間は1時間程度です。受付は10時から11時まで。

相談日	会 場	総合相談	身体障がい者相談	知的障がい者相談
7/3 (火)	やすらぎハウス (顔戸21-2)	○	○	○
7/10 (火)	ルッチプラザ (長岡1050-1)	○	○	○
7/17 (火)	ゆめホール (三吉570)	○	○	—
7/24 (火)	愛らんど (春照56)	○	○	—
8/7 (火)	やすらぎハウス (顔戸21-2)	○	—	—
8/14 (火)	ルッチプラザ (長岡1050-1)	○	—	—
8/21 (火)	ゆめホール (三吉570)	○	—	—
8/28 (火)	愛らんど (春照56)	○	—	—

■ 市 福祉支援局(山東庁舎)
☎ 55-8110 FAX 55-8130

法律相談

毎月第2木曜日に弁護士が相談に応じる「法律相談」を開設しています。秘密は厳守されます。

時間はいずれも10時から12時までで、相談時間は30分以内、事前に予約が必要です。

相談日	会 場
7月12日(木)	やすらぎハウス (顔戸21-2)
8月 9日(木)	愛らんど (春照56)

費用▶1,000円

■ 市 福祉支援局(山東庁舎)
☎ 55-8110 FAX 55-8130

結婚相談

市では、結婚相談所を毎月第2木曜日と第4土曜日に開設しています。相談は無料で秘密は厳守します。お気軽にご来場ください。

日時▼

7月12日(木) 13時30分～16時

7月28日(土) 9時30分～12時

会場▶山東公民館(両日とも)

■ 市 商工観光課(伊吹庁舎)

☎ 58-2227 FAX 58-1197

男女共同参画

「こころの悩み相談室」

家庭や地域、職場などでの悩みやパートナーからの暴力など、暮らしの中の様々な悩みについてご相談ください。相談員が問題解決に向けて一緒に考えます。時間はいずれも10時から12時まで。



相談日	会 場
7月12日(木)	和ふれあいセンター (朝妻筑摩34-6)
7月19日(木)	ルッチプラザ (長岡1050-1)
7月26日(木)	S・Cプラザ内 男女共同参画センター(一色444)

* 前日までの予約、電話またはセンターでの直接相談が原則です。

* 相談無料・秘密厳守、男女問わず受け付けます。

■ 市 人権政策課(米原庁舎)
☎ 52-6629 FAX 52-4539

少年に関する悩みごとは米原市少年センターへ

不登校やいじめ、進学や仕事など、青少年に関するあらゆる相談を受け付けています。

相談専用電話 ☎ 54-5000

7月の時間外窓口のご案内

夜間窓口 (19時まで延長) ……………

《実施日と場所》

◎伊吹庁舎・近江庁舎

7月5日(木)・19日(木)

◎山東庁舎・米原庁舎

7月12日(木)・26日(木)

《取り扱い業務》

* 住民票・戸籍に関する証明書の発行

* 印鑑登録申請・印鑑登録証明書の発行

* 外国人登録に関する証明書の発行

* 税に関する証明書の発行

* 税金の納付

* 125cc以下のバイクの登録

* 米原市ナンバー(旧町ナンバー含む)の廃車

* 臨時運行許可業務

☎ 市 市民窓口課 (米原庁舎)

☎ 52-6927 FAX 52-4539

7月の税等料金・納付のお知らせ

- ▶ 固定資産税 第2期
- ▶ 国民健康保険税(普通徴収) 第2期
- ▶ 介護保険料(普通徴収) 第2期
- ▶ 後期高齢者医療保険(普通徴収) 第1期
- ▶ 保育所保育料 7月分
- ▶ 水道料金 7月分
(5～6月使用量を1/2したもの)
- ▶ 下水道使用料 7月分
山東・伊吹・米原地域
(5～6月汚水量を1/2したもの)
近江地域
(4～5月汚水量を1/2したもの)
- ▶ 下水道事業受益者分担金 7月分

～納税は便利な口座振替で～

口座振替日・納期限 7月31日(火)

口座名義人等に変更があった場合は改めて手続きが必要です。

～コンビニ納付もできます～

上記の税等(後期高齢者医療保険料・下水道受益者負担金除く)について、納付書の使用期限までならコンビニエンスストアでも納付できます。

☎ 市 収納対策課 (近江庁舎)

☎ 52-3189 FAX 52-6930

今月の表紙

エコな
あかりが
ゆらゆらと…



「第29回天の川ほたるまつり」の関連イベント、近江長岡蛸まつりにて、ペットボトルキャンドルの点灯式が行われました。

この夏は節電が必要とされていますが、電気を使わないキャンドルのやさしい雰囲気にもまれてみてはいかがでしょうか。

(表紙 写真サポーター 松居直和)

ひとり親家庭のみなさんへ 「母と子のいこいの広場」に参加しませんか

日頃、なかなか親子の時間が取れないひとり親家庭のみなさん、この機会にぜひ親子で楽しい時間を過ごしませんか。参加を希望される方は、下記までご連絡ください。

●日時 7月29日(日)9時～17時の予定

●場所 大津市科学館(みんなでバスに乗って行きます)



■ 米原市母子福祉のぞみ会(会長 福原) ☎ 54-2521
子ども家庭サポートセンター(山東庁舎) ☎ 55-8112

おしらせ

不動産の公売を実施します

次のとおり公売を実施します。詳細は、収納対策課に据え置き「公売広報」をご覧ください。

公売財産▼

①米原市入江字明神439(1,244㎡)、439-1(220㎡)、439-2(34㎡)

計1,498㎡ 田および畑

②米原市入江字丸葎134-1(1,468㎡)、134-2(31㎡)計1,499㎡ 田

③米原市朝妻筑摩字直道2095(1,335㎡) 田

公売方法▶入札方式

公売場所▶市役所近江庁舎 2F会議室

公売日時▶9月25日(火)13時30分～売却決定日▶10月2日(火)11時

買受代金納付期限▼

10月2日(火)11時30分

* 公売財産の情報は、6月1日現在のものです。

* 農地(田・畑)については、入札参加要件として、米原市農業委員会発行の「買受適格証明書」が必要で、この証明書の発行には、1か月程度の日数を要し、受付締切日があります。公売広報を必ずご確認ください。

* 公売を中止することがありますが、ご了承ください。

■ 市 収納対策課(近江庁舎)

☎ 52-3189 FAX 52-6930

募集

公の施設の指定管理者候補者選定委員

教育部門(山東生涯学習センターなど)と土木部門(都市公園11施設)の公の施設について、平成25年4月以降の指定管理者の候補者を選定するにあたり、公募委員を募集します。

応募資格▶市内在住・在勤の満20歳以上の人で、市が設置する他の審議会等の委員に3つ以上就いていない人

募集人員▶各部門2人

* 応募多数の場合は選考

申込方法▶応募用紙を下記まで。応募用紙は担当課と各庁舎自治振興課に設置するほか、市公式ウェブサイトからダウンロードできます。

申込期間▶7月2日(月)～7月17日(火)17時15分まで

■ 市教委 教育総務課(山東庁舎)

☎ 55-8107 FAX 55-4040

市 都市計画課(近江庁舎)

☎ 52-6926 FAX 52-8790

広報まいばら写真サポーター
松居直和さんの写真展

「山里の小学校の子どもたち」 -マキノ北小の記録 2012-

展示期間▼

7月10日(火)～7月22日(日)

8時30分～22時※17日(火)は休館日

会場▶高島市立マキノ公民館

内容▶全校生徒

20人余りの小学校で、昨年から撮り続けてこられた記録写真を20点ほど展示予定。上級生がみんなの世話をする、兄弟のような生徒たちの姿が印象的です。ぜひお出かけください。

■ 高島市立マキノ公民館

(高島市マキノ町蛭口260-1)

☎ 0740-27-1131 FAX 0740-27-0477



2012年 市町村振興宝くじ

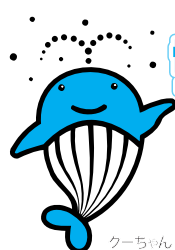

サマチャン5億円 & 2000万サマー
1等・前後賞合わせて 1等・2,000万円が450本!!

7月9日(月)同時発売!

発売期間 7/9(月)～7/27(金)
抽選日 8/7(火)

(公財)滋賀県市町村振興協会

<http://ss-sinko.jp/>
<http://ss-sinko.jp/i/>

7月は 「企業内同和問題 啓発強調月間」です

就職は生活の安定や生きがいを求めるうえで、とても重要なことであり、その採用時や入社後に、家庭の状況や出身地などで差別することは許されないことです。

しかしながら、依然として採用選考の過程において就職差別につながるおそれのある質問や身元調査などの不適正な事象が見受けられるなど、人権尊重の理念に立脚した取り組みの充実が一層求められています。

企業内での研修を充実・強化して、差別のない明るい職場づくりを推進しましょう。

■ 市 商工観光課(伊吹庁舎) ☎ 58-2227

7月は「社会を明るくする運動」 「青少年の非行・被害防止 滋賀県強調月間」です

「社会を明るくする運動～犯罪や非行を防止し、立ち直りを支える地域の子カラ～」は、犯罪や非行の防止と罪を犯した人たちの更生に対する理解を深め、犯罪や非行のない明るい地域社会を築こうとするもので、毎年7月に全国的な運動が展開されています。

また、夏休みを迎えて生活バランスを崩しやすい7月は、「青少年の非行・被害防止滋賀県強調月間」でもあります。この機会を通じて、明るく住みよい地域社会や青少年の健全育成について考え、地域の“絆”を大切にしながら取り組みを進めましょう。

■ 第62回“社会を明るくする運動”米原市地区実施委員会
社会福祉課(山東庁舎) ☎ 55-8102

米原市青少年育成市民会議

こども元気局(山東庁舎) ☎ 55-8104

米原市少年センター ☎ 54-5001

催し

近江・オオムラサキを守る会 30周年記念 自然観察会

会の30周年を記念して、自然観察会を開催します。林の中で季節の花やフズリナの化石、野生のオオムラサキの観察をするほか、オオムラサキを知るためのゲームや歌も楽しめます。

日時▶7月15日(日)10時～16時
会場▶かぶと山・多和田会館
持ち物▶弁当・お茶・筆記用具・雨具・あれば双眼鏡やカメラ



■ 近江・オオムラサキを守る会
☎ 54-0440(樋口)

催し

姉川ダム 夏のイベント

山の樹木ときれいなダム湖を見にきませんか。魚つかみや水鉄砲づくりを楽しめるほか、しし鍋も食べられますよ。参加料は無料です。

日時▶7月14日(土)
9時30分～11時30分
会場▶姉川ダム管理事務所(曲谷)
定員▶30人
(小学生対象・保護者同伴)
申込▶7月6日(金)17時まで以下記まで。申込多数の場合は抽選し、7月9日(月)17時まで以下記に連絡します。

■ 姉川ダム管理事務所
☎ 59-0061

催し

夏休み 自由研究講座

下水道処理場の見学や水をきれいにする微生物の観察など、楽しみながら下水道処理について学んでみませんか。

日時▶7月26日(木)～7月28日(土)
9時30分～11時30分
会場▶東北部浄化センター
(彦根市松原町1550)
定員▶小学生とその家族
各日10組程度(先着順)
申込▶電話で下記まで連絡

■ 滋賀県下水道公社東北部事務所
☎ 0749-26-6633

催し

市立長浜病院公開講座 がん・緩和ケアシリーズ



今回は、当院の放射線科(治療)責任部長の伏木雅人先生が、「切らずに治す放射線治療」をテーマにお話します。

放射線治療は、がんの3大治療のひとつ。市立長浜病院で行うことができる最新の放射線治療を知り、安心して治療の選択ができればと考えています。

月日▶7月26日(木)14時～15時
会場▶市立長浜病院2階 講堂

■ 市立長浜病院
がん相談支援センター
☎ 68-2354 FAX 65-2730
✉ soudan@nagahama-hp.jp

おしらせ

7月は「愛の血液助けあい運動」月間です

夏は長期休暇などのため、学校や企業、団体などから、献血への協力が得にくい時期です。



血液は長い間保存できないなどの理由から、安定的な献血が不可欠です。みなさんのご協力をお願いします。

湖北献血ルーム
長浜サンパレス内
(長浜市列見町11-10)
TEL0120-890-689

献血バスによる献血

献血バスの運行予定などの詳細は、滋賀県赤十字血液センターのウェブサイトをご覧ください。

<http://shiga.bc.jrc.or.jp/>

■ 市健康づくり課(山東庁舎)
☎ 55-8105 FAX 55-2406

おしらせ

パスポートセンター 米原出張窓口から

7月17日(火)は、県立文化産業交流会館が休館日のため、米原出張窓口はお休みです。申請には平日の火・水・木曜日にお越しください。

大津の窓口(ピアザ淡海1階、大津市におの浜一丁目1-20)は、土・日・祝日を除き、受付業務を行っています。

■ 滋賀県パスポートセンター
☎ 077-527-3323

クレジット・サラ金・過払請求 借金のお悩み 解決します

返しても返しても、少しも減らない借金…
誰にも相談できずに悩んでいませんか？
勇気を出してご相談下さい。



相談無料 分割払可能 秘密厳守
あい湖司法書士事務所
通話無料 0120-001-694

大津市京町三丁目3番1号
A&M・OTSUビル2F
TEL 077-527-0023
土・日・祝日、夜間の対応可(要予約)
司法書士/飛渡 あい子・飛渡 貴之

あなたの夢が拓きます 放送大学

10月入学生募集

出願期間 平成24年6月1日～平成24年8月31日

入学試験はありません。 1科目でも学べます。
大学卒業資格が取得できます。 自宅で学べます。

出願書は無料でお送りします。気軽にお電話ください。
放送大学 滋賀学習センター Tel. 077-545-0362
〒520-2123 大津市瀬田大江町横谷1-5 龍谷大学瀬田キャンパス内



弁護士に気軽に
相談できます

相談料 1時間
5,000円(税込)
多重債務は無料

相談受付
ダイヤル 0749-68-1530

弁護士法人 HP <http://www.ohmi.lawyers-office.jp>
おうみ法律事務所
〒526-0031 長浜市八幡東町225
弁護士 竹内 寛
弁護士 中村 明宏
(滋賀弁護士会所属)

広報 まいばら 広告主募集

- 掲載時期 各月1日号(前月末頃発行)
- 広告規格 1枠縦45mm×横87mm 2色刷り
- 掲載料金 1号1枠15,000円
- 発行部数 13,300部
- 申し込み 広報秘書課 ☎52-6627



水源の里だより

みらいづくり隊
なう!

＜水源の里振興室から＞



みらいづくり隊員（第1期）
松崎 淳さん（東京都品川区から大久保に移住）

「地元を離れた人に戻ってきてほしい」という地域の要望を叶えるにはどうすればいいのか、いつも考えています。

みらいづくり隊員は、2年間の任命期間中に「基本活動」として地域支援活動をしながらか、自身の起業や就職を目指す「みらい活動」をおこなっています。

今回取材した松崎さんは、基本活動として、姉川せせらぎ懇話会の事務局となり懇話会の活動をお手伝いされています。

そんな松崎さんに懇話会の活動について教えていただきました。

「いままで隔月1回のペースでかきもち作りなどのイベントを実施していましたが、現在では毎月1回のペースとなり、以前に比べて大きく参加者が増えました。

また、地元の方にこそ、その良さや文化を知っていただきたいの思いから、地元の方を対象にしたイベントも実施しました。こちらに参加された方からは好評価をいただいています。

また、地元の方のお話を聞く限りだと、就職や結婚などで地元を離れていった方を呼び戻したい、そんな希望が強いのではないかと受け止めています。

それを考慮した上で、地元の方の要望を満たすという目的に対して、今の自分は本当に役に立っているのか、そしてどんな取り組みを實行したら満たせるのか、手探りしながら活動しています。今後は、地元のみなさんが『活性化疲れ』のような状態

態になってしまわないように、より工夫していききたいと思っています」
隊員となった昨年4月、奥さんと当時1歳のお子さんとともに移住された松崎さん。

当初移住に対して身内の方から反対もあったそうですが、現在ではすっかり大久保での生活に慣れられたようです。そんな松崎さんからみた「米原の魅力」は…

- ・子育て環境が東京などの都会に比べて恵まれていると感じる。東京では子どもが待機児童だったが、米原では入所できた。
- ・保育園の費用も安いので助かる。
- ・自然に囲まれた田舎でありながら近隣には大型の商業施設があるので普段の生活には困らない。
- ・空き家となっている家も、多少手を加えれば、都市部以上に快適な生活ができる。

という内容でした。子育て環境や生活環境について、東京と比べてもあまり不便はないそうです。

環境の良さに加え、利便性も高いことが米原市の魅力。こうした魅力を再認識し、広く発信することが、地の利を生かしたまちづくりにつながりそうです。



松崎さん宅にある囲炉裏は掘りごたつを改修したもの。こういったことも敷地が手狭になりがちな都市部ではできないこと。



写真は昨年の様子

「伊吹の天窓2012」が開催されます 今年は会場を奥伊吹スキー場へ移してスケールアップ!

昨年、真夏の夕暮れの甲津原で奏でられた真依子さんのコンサート、みらいつくり隊員・早川さんの切り絵のライトアップなど、幻想的な雰囲気が大盛況だった里おこしイベント「伊吹の天窓」。今年は会場を奥伊吹スキー場へ移し、スケールアップして開催。ご家族やご友人と、ぜひご参加ください。

日時▶ 7月14日(土) 14時~21時 雨天決行
会場▶ 奥伊吹スキー場(米原市甲津原)
料金▶ 大人前売2,000円 当日2,500円
中学生以下(前売・当日共通)1,000円
未就学児 無料
※前売券の販売は7月7日(土)まで。
下記ウェブサイトのほか、ジョイいぶき、ルッチプラザ、米原公民館、近江公民館で購入できます。
内容▶ ・コンサート「薄荷葉つば」「真依子」
・切り絵ライトアップ
・草かりダンス・雪ふみ行進
・あおぞら食堂 ・手作り市
※寒さ対策、虫よけ対策は各自にて。
※ペットの入場はお断り。

申・問 伊吹の天窓実行委員会 ☎56-0617
✉ info@ibukinotenmado.com
URL <http://www.ibukinotenmado.com/>



姉川せせらぎ懇話会
会長 川瀬四郎さん

松崎さんは地域の行事などにもよく顔を出してくれます。セツブンソウ祭りでは、奥さんも一緒になって夫婦でがんばってくれました。まだ1年ちょっとしか経っていませんが、村に溶け込んでいるように思います。今後の活動についても期待しています。



3月に開催された大久保区のセツブンソウまつりのようす。今年で3回目を迎えた今回のまつりには、2日間で約800人の来場者がありました。

大手航空会社でインターネット業務を担当していた経験を持つ松崎さんですが、自らの定住を目指すための「みらい活動」の状況についても伺いました。

「インターネット関係の仕事と並行して、大手通信販売サイトへの出店を計画中です。地元米原の魅力的な商品を、全国で紹介・販売するお店です。市内でものづくりされている方にご賛同いただけるよう、着々と準備を進めています。

インターネットの仕事は住む場所を限定されにくいので、私がこういつたライフスタイルで成功することが、地元の方々が求める『地元を離れた方呼び戻す』ことの後押しに



「娘が関西弁を話すようになってきました」と話す松崎さん

なるはずです」と松崎さん。

そんな中、たまたま帰省されていた地元出身の方と立ち話をした際に、こんな一言をいただいたそう。

「大久保含め地元が」最近はなんだか元気がいいので、いずれは戻りたい」

懇話会をはじめ、地元のみなさんの地道な取り組みが、現状を変えていく。そんな地域のがんばりを日々支えている松崎さんの活動を今後も応援していきたいと思っています。

いよいよ夏本番を迎えます。電力不足が心配されている中、地球温暖化防止のためにも、一人ひとりが節電意識を高めることが大切です。そもそもエアコンのない時代には、人々はさまざまな工夫を凝らして生活に「涼」を取り入れてきました。昔の暮らしには、自然の特性を生かして涼しく過ごす知恵がたくさん詰まっています。この機会に、今のライフスタイルを振り返り、地域の自然と折り合いをつけながら過ごしてみたいはいかがでしょうか。

お問い合わせ 経済環境部 環境保全課(伊吹庁舎)
☎58-2230 ☎58-1630

エコに涼む夏

～昔の暮らしに学ぼう～



打ち水をする



水が蒸発するときに熱を奪う「気化熱」によって気温が下がる現象を利用します。太陽が高いときはすぐに水蒸気になってしまうため、朝夕にやるのがより効果的。雨水を使えば、節水にもつながりますね。

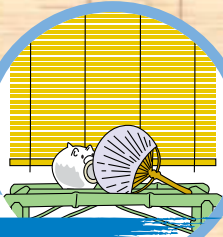
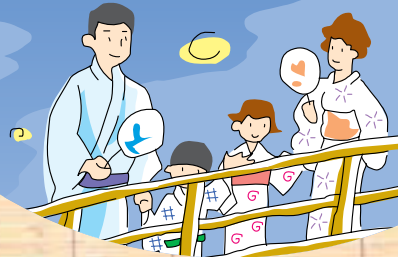

よしずを活用する

よしずやすだれは、しっかり日差しを遮りながらも、風を通すことができます。また、カーテンとは違ってガラスの外側に設置するため、熱がこもらないという点でもすぐれています。



風の抜ける道を探して、風をつくる工夫をするだけでも体感温度が違います。冷たい空気は低い所に、温かい空気は高い所にたまるので、低い所から高い所へ風が抜けるようにすると、より効果的。風鈴をつるして、涼風を感じるのもいいですね。



風をいかす

節電の夏は、まちのクールスポットへ出かけよう!

市内の公共施設も節電に取り組めますが、次の施設は市民のみなさんに涼しく過ごしていただける場所として、快適な環境を保つようにしています。2ページ～5ページに紹介している水のスポットとあわせて、ぜひご家族でお出かけください。

伊吹B&G海洋センター

☎58-1636

プール利用時間(有料)

9時～12時/13時～17時

*火～土は18時～21時も営業

*毎週月曜休館(7/16は開館、翌日休館)

米原公民館

☎52-2240

利用時間 9時～18時

伊吹薬草の里文化センター

☎58-0105

利用時間 9時～17時(図書室)

*薬草風呂(有料)は12時30分～19時15分

山東B&G海洋センター

☎57-1414

プール利用時間(有料)

9時～12時30分/13時30分～17時

*月～土は18時～21時も営業

*毎週木曜休館

伊吹山テレビ

番組案内

「知って防ごう 熱中症」

6月29日(金)～7月5日(木) 放送予定

ぜひご覧ください!

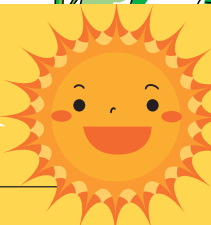

まいばらライトダウンデー

7月21日(土)



電気を消して 静かな夜を...

再生紙を使用しています。

植物油インキで印刷しています。

この市政情報紙「まいばら」は13,300部作成し、1部あたりの単価は20円です。(1円未満切り捨て) ※職員の人件費は含まれていません。

