



## 新型コロナウイルスワクチン接種のお知らせ

新型コロナウイルス感染症対策の切り札ともいわれるワクチン接種が、日本でもいよいよ本格的に始まりました。

市では、1月25日に新型コロナウイルスワクチン接種推進室を設置し、ワクチンの供給状況や、国の接種スケジュールなどが明確に定まらない中ではありますが、湖北医師会や各医療機関、高齢者施設等との調整を行い、みなさんに安全かつ円滑にワクチン接種を受けていただけるよう準備を進めています。

ワクチン接種は、まず65歳以上の高齢者の方を対象に開始します。また、ワクチンの管理や段階的な配布状況により、集団接種から始め、その後、個別接種により進めていくこととなります。



今後、逐次接種情報をお知らせしますので、市民のみなさまには、感染拡大防止対策の継続とともに、ワクチン接種へのご協力をお願い申し上げます。

米原市長 平尾道雄

### 新型コロナウイルス ワクチン接種 もくじ

- 1 ページ **1** なぜワクチンを接種するのですか
- 2 ページ **2** ワクチン接種の基本情報
- 3 ページ **3** 接種券が届く  
**4** どこで接種するか、決める
- 4・5 ページ **5** 予約する
- 6 ページ **6** 準備する
- 7 ページ **7** 接種する  
**8** 体調を観察する
- 8 ページ **9** 2回目の接種  
お問い合わせ先

## 1

### なぜ、ワクチンを接種するのですか

新型コロナウイルス感染症は、今のところ有効な治療方法がなく、感染や発症を予防することが世界共通の課題となっています。

人口の一定以上の割合がウイルス等に対する免疫を持つ状態を「**集団免疫**」といい、集団免疫が獲得できると、免疫を持たない人の感染も防止することができるため、**社会全体がコロナウイルスに感染しにくい状況を作るためには、できるだけ早い時期に多くの方がワクチンを接種することが重要です。**

# 2

## ワクチン接種の基本情報

### 対象者

現時点では **16歳以上**の人です。以下の人もワクチンを受けられます。

#### 妊娠・授乳中の人

#### 既に新型コロナに感染した人

接種を受けるか悩む人は 受けた治療内容によっては接種まで一定期間をお  
主治医とご相談ください。 必要がありますので、主治医にご確認ください。

### 接種方法

ワクチンは**同一種類を2回**、**原則同じ会場（医療機関）**で接種します。また、**接種は無料**で受けられます。

### スケジュール

まずは、高齢者から接種を始めます。その後、年齢や基礎疾患の有無などにより、優先順位の高い人から順次進めます。なお、接種期間は令和4年2月未までの予定です。

#### 予約できる時期は

接種券が届いても、予約枠が設定されるまでは予約できません。予約可能な時期はウェブサイトなどでお知らせしますので、お待ちください。

#### 接種までの3ステップ



接種券が届く



予約開始



接種開始

優先順位	時期	令和3年4月				令和3年5月			令和3年6月		
	令和3年3月	上旬	中旬	下旬	上旬	中旬	下旬	上旬	中旬	下旬	
① 65歳以上の人											
② 基礎疾患のある人 ③ 高齢者施設等の従事者 ④ 60～64歳の人											
⑤ 上記以外の人						予約や接種は7月以降に開始予定です					

### 基礎疾患のある人とは

該当する人は接種の可否を **かかりつけ医**などで **事前にご確認ください**

#### 1 次の病気や状態の人で、入院・通院している人

- ① 慢性の呼吸器の病気
- ② 慢性の心臓病（高血圧含む）
- ③ 慢性の腎臓病
- ④ 慢性の肝臓病（肝硬変等）
- ⑤ インスリンや飲み薬で治療中の糖尿病または他の病気を併発している糖尿病
- ⑥ 血液の病気（鉄欠乏性貧血を除く）
- ⑦ 免疫の機能が低下する病気（治療中の悪性腫瘍を含む）
- ⑧ ステロイドなど免疫の機能を低下させる治療を受けている
- ⑨ 免疫の異常に伴う神経疾患や神経筋疾患
- ⑩ 神経疾患や神経筋疾患が原因で体の機能が衰えた状態（呼吸障がい等）
- ⑪ 染色体異常
- ⑫ 重症心身障がい（重度の肢体不自由と重度の知的障がい重複した状態）
- ⑬ 睡眠時無呼吸症候群

#### 2 BMI 30以上の肥満の人

BMIの計算方法：体重 (Kg) ÷ 身長 (m) ÷ 身長 (m)

〔例〕 身長 160cm で体重 60kg の場合の BMI  $60(\text{kg}) \div 1.6(\text{m}) \div 1.6(\text{m}) = 23.4$

BMI30の目安：身長 170cm で体重 87kg、身長 160cm で体重 77kg

## 3 接種券が届く

接種券は個人ごとに、郵送で届きます。  
接種に関する説明書や予診票も同封していますので、不足がないか、ご確認ください。

**接種券と同封物** \* 2回分の接種に必要なものを  
まとめて送付します

- ①接種券（クーポン券） 1枚
- ②市からのお知らせ（2種類） 各1枚
- ③予防接種についての説明書 1枚
- ④予診票 2枚

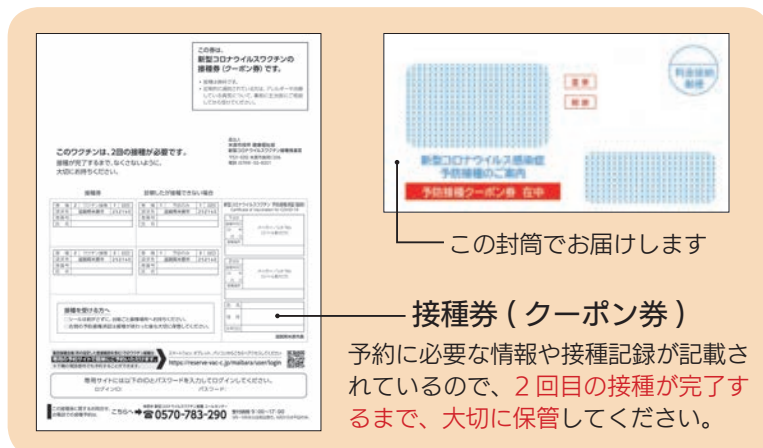

この封筒でお届けします

接種券（クーポン券）

予約に必要な情報や接種記録が記載されているので、2回目の接種が完了するまで、大切に保管してください。

## 4 どこで接種するか、決める

ワクチンは原則、住民票のある市町村で接種します。

市では、**身近なかかりつけ医で受けられる個別接種**と**市内4地域などでの集団接種**で、受けやすい体制づくりを進めています。

**個別接種** 現在、各医療機関と調整しています。決まり次第、広報誌などでお知らせします。  
(予約可能となるのは、5月以降の予定です。)

**集団接種** 以下の医療機関と市が設定する会場で実施します。  
(下記医療機関への直接の問い合わせはご遠慮ください。)



**地域包括ケアセンターいぶき**

所 春照 58-1



**山東健康福祉センター  
(ルッチプラザ内)**

所 長岡 1050-1



**近江診療所  
(地域包括医療福祉センターふくしあ内)**

所 新庄 77-1



**市役所**  
令和3年5月開庁後から夏まで  
新庁舎 所 米原 1016



**市立長浜病院**  
所 長浜市大成亥町 313



令和3年夏以降  
現米原庁舎へ移転予定  
所 下多良 3-3

住所地以外  
での接種は

以下に該当する場合は住所地以外の場所で接種を受けられる見込みです。  
具体的な手続きなどは、今後お知らせします。

- ①入院・入所中の医療機関や施設で接種を受けるとき
- ②基礎疾患で治療中の医療機関で接種を受けるとき
- ③実際に住んでいる場所が住所地と異なるとき

伊吹山テレビでお知らせします。

さい。(予約可能となるのは、5月以降の予定です)

さい。なお、通信費や通話料は利用者負担となります。



**3** 予約が完了したら、メモに日時と会場を控えておきます。予約完了後のキャンセルもコールセンターから可能です。(予約完了後、予約内容のお知らせ等はありません。)

## 米原市新型コロナウイルスワクチン接種コールセンター

**☎ 0570-783-290**

**受付時間 9時～17時**(5月末までは土日祝日含む。6月からは平日のみ。)

**3** 利用規約に同意して、接種回数、会場、日時を選択します。予約完了後のキャンセルも専用サイトから可能です。ご不明な点は、上記コールセンターへお問い合わせください。

何回目の接種予約をするのかを選択

予約会場一覧から希望の会場を選択

希望日を選択し、希望時間帯の予約ボタンを押す

予約内容を確認し、注意事項を確認・同意した上で「予約する」を押す

ワクチン接種で予約

初めての方は「1回目を予約する」に進んでください。  
1回目のワクチン接種が完了している方は「2回目を予約する」に進んでください。

1回目を予約する

2回目を予約する

予約会場一覧

ワクチン接種をご希望の会場を選択してください。

会場情報

米原市保健センター(ルッチプラザ内)【ファイザー】  選択する  
米原市長岡1050-1

米原市役所【ファイザー】  選択する  
米原市米原1016

接種希望日を選択してください。

2021/05/01

希望時間帯の予約ボタンを押してください。

○: 予約可能  
△: 残りわずか  
×: 予約不可

2021/05/01(土)

13:00~13:15   予約

13:30~13:45   予約

上記の注意事項を理解し同意します

2回目の予約も同じ手順です。



## 予約は、予約枠が設定されるまでお待ちください

予約枠は、市へのワクチン供給量に合わせて設定するため、**接種券が届いてもすぐには予約できません。**  
予約枠の設定や、個別接種に対応する医療機関等の最新情報については、逐次、市公式ウェブサイトや

### 医療機関での個別接種

指定医療機関に**直接お問い合わせいただき、予約**してくだ

### 接種会場での集団接種

**コールセンターまたは専用の予約サイトから予約**してください  
予約は接種希望日の2日前まで可能です。

#### 1 接種券を手元に用意します。

この券は、**新型コロナウイルスワクチンの接種券（クーポン券）**です。

- 接種は無料です。
- 定期的に通院されている方は、アレルギーや治療している病気について、事前に主治医にご相談してから受けてください。

このワクチンは、2回の接種が必要です。  
接種が完了するまで、なくさないように、大切に持ちください。

接種券		診察したが接種できない場合	
券種 2   ワクチン接種 1   1回目	券種 1   予防のみ 1   1回目	券種 2   ワクチン接種 2   1回目	券種 1   予防のみ 2   1回目
請求先 滋賀県米原市 252140	請求先 滋賀県米原市 252140	請求先 滋賀県米原市 252140	請求先 滋賀県米原市 252140
券番号	券番号	券番号	券番号
氏名	氏名	氏名	氏名

接種を受ける方へ

- シールは剥がさずに、台紙ごと接種場所へお持ちください。
- 右側の予防接種済証は接種が終わった後も大切に保管してください。

接種券に関するお問い合わせ、こちらへ ☎ **0570-783-290** 受付時間 9:00~17:00  
3月~5月は土日祝日も、6月からは平日のみ。

接種券には、専用サイトのログインに必要なログインIDとパスワードが記載されています。

#### コールセンターで予約

#### 2

コールセンターに電話し、オペレーターへ接種回数、会場、日時などの必要な情報を伝えます。



#### 2

以下のQRコードまたはURLから専用サイトにアクセスします。接種券に記載されているログインIDとパスワードを入力してログインします。



<https://reserve-vac-c.jp/maibara/user/login>

#### 専用サイトで予約

## 当日までに準備すること

## ① 予防接種の説明書を読む

接種券に同封する「新型コロナウイルスワクチン予防接種についての説明書」の内容を十分にご確認ください。

分からないことや不安なことがあるときは、事前にかかりつけ医やコールセンター（8ページ）へ相談してください。

## ② 予診票を記入する

下記の点に注意して、予診票を記入してください。



## みなさんへのお願い

当日、みなさんに安心してスムーズに接種を受けていただけるよう、**予診票の記入など事前の準備**にご協力をお願いします。

## 予診票の記入のポイント

ポイント  
1

## 現在、治療（投薬）を受けている人へ

現在、何らかの病気にかかって、治療（投薬など）を受けていますか。			
病名：	<input checked="" type="checkbox"/> 心臓病 <input type="checkbox"/> 腎臓病 <input type="checkbox"/> 肝臓病 <input type="checkbox"/> 血液疾患 <input type="checkbox"/> 血が止まりにくい病気 <input type="checkbox"/> 免疫不全	<input checked="" type="checkbox"/> はい	<input type="checkbox"/> いいえ
	<input checked="" type="checkbox"/> その他（糖尿病）		
治療内容：	<input checked="" type="checkbox"/> 血をサラサラにする薬（〇〇〇） <input type="checkbox"/> その他（ ）		
その病気を診てもらっている医師に今日の予防接種を受けてよいと言われましたか。		<input checked="" type="checkbox"/> はい	<input type="checkbox"/> いいえ

- ・病名の記入漏れはありませんか
- ・血をサラサラにする薬の名前を書きましたか
- ・主治医に予防接種を受けて良いか、確認しましたか

薬の種類によっては、**出血すると血が止まりにくくなる**ことがあるので必ず記入してください。

ポイント  
2

## 薬・食品などで、重いアレルギー症状を起こしたことがある人へ

薬や食品などで、重いアレルギー症状（アナフィラキシーなど）を起こしたことがありますか。	<input checked="" type="checkbox"/> はい	<input type="checkbox"/> いいえ
薬・食品など原因になったもの（そば、落花生）		

- ・記入漏れはありませんか
- ・「はい」と答えた人は接種について主治医に確認しましたか

過去に予防接種を受けて、重度の過敏症を起こした人は接種を受けられません。また、アレルギーを疑う症状が出た人や、ワクチンの成分に対してアレルギーが起こる恐れのある人は接種を受けるのに注意が必要なので、事前にかかりつけ医に相談してください。

ポイント  
3

## 2週間以内に他の予防接種を受けた人へ

2週間以内に予防接種を受けましたか。	種類（肺炎球菌）	受けた日（3/30）	<input checked="" type="checkbox"/> はい	<input type="checkbox"/> いいえ
--------------------	----------	------------	--	------------------------------

- ・肺炎球菌などコロナ以外のワクチンを接種する人は2週間以上空けてから接種してください。コロナワクチンとそれ以外のワクチンは互いに片方のワクチンを受けてから、2週間以上空ける必要があります。

## 7

## 接種する 当日の流れ

## 会場に行く前にすること

① 体調を確認する 自宅で体温を測定してください。明らかな発熱がある人は受けられません。

② 持ち物を確認する

- 接種券(クーポン券) 切り離さず、台紙ごとお持ちください
  - 予診票 当日までに記入を済ませておいてください
  - 身分証 マイナンバーカード、運転免許証、保険証など
- 
- マスクを着用のうえ、肩を出しやすい服装でお越しください

¥0

接種は2回とも  
無料です

## 会場ですること

所要時間は1時間程度です。

## 受付



検温をした後、接種券・身分証を提示します

## 予診



予診票の確認と、医師の診察を受けます

## 接種

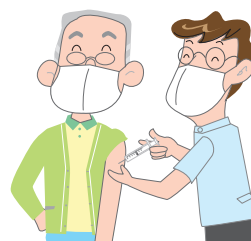

ワクチン接種を受け、接種済証を受け取ります

## 観察



経過観察のため15分から30分程度会場で待機します

## 8

## 体調を観察する 接種後から数日間

## 接種後の過ごし方は

接種を受けた日は入浴などの通常の生活は問題ありませんが、激しい運動や過度の飲酒は控えてください。

## 接種による副反応は

接種当日から数日以内に接種部位の痛み、頭痛、発熱等が起こることがあります。これらの大部分は数日以内に回復しますが、改善しない場合は副反応に係る専門的な相談窓口(8ページ)にご相談ください。

また、まれに起こる重大な副反応として、アナフィラキシー\*があります。万一、これらの症状が起こっても、すぐに対応できるよう、会場には医師が待機するなど緊急時に備えています。

\*薬や食物が体に入ってから短時間で起こるアレルギー反応で、じんましんや腹痛、嘔吐、息苦しさなどの症状が急に起こるもの。



ワクチンは、**同一種類を2回、原則として同じ会場（医療機関）**で接種します。

接種開始時は、ファイザー社のワクチンを使用予定で、**通常、1回目の接種から3週間後に2回目の接種を受けます。**  
1回目から3週間を超えた場合には、できるだけ早く2回目の接種を受けてください。

例：接種1回目を5月10日（月）に受けると、5月31日（月）以降に接種2回目を受けることができます

### 接種1回目



5月10日（月）

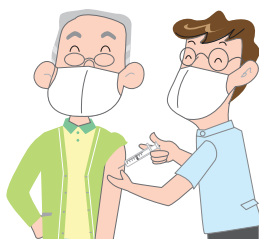

3週間後の同じ曜日以降に  
2回目を接種します

20日の間隔

### 接種2回目



5月31日（月）以降

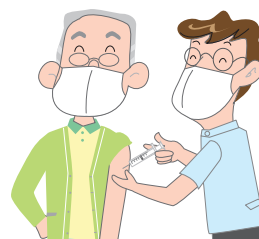

## 接種手続き等の一般的なお問い合わせ

### 米原市新型コロナウイルスワクチン接種コールセンター

☎ 0570-783-290

受付時間 9時～17時（土日祝日含む。6月からは平日のみ。）

### 市 新型コロナウイルスワクチン接種推進室（山東庁舎）

☎ 55-8201 FAX 55-2406

5月6日以降（新庁舎移転後）はこちら

☎ 53-5126 FAX 53-5138

## 副反応に係る専門的な相談窓口

### 滋賀県新型コロナウイルスワクチン専門相談窓口

☎ 077-528-3588 FAX 077-528-4867

受付時間 9時～17時（土日祝日含む。）

## ワクチンについての総合的なお問い合わせ

### 厚生労働省新型コロナワクチンコールセンター

☎ 0120-761-770

受付時間 9時～21時（土日祝日含む。）



ワクチンを接種した後も  
感染拡大防止対策の継続を  
お願いいたします

ワクチンを受けた後も、3つの密（密集・密接・密閉）の回避、マスクの着用、石けんによる手洗いや手指消毒用アルコールによる消毒の励行などをお願いいたします。