

令和 3 年 度

米 原 市 水 道 事 業 会 計 決 算 書



## 目 次

### (決算書類)

令和3年度米原市水道事業決算報告書	1 ~ 2
令和3年度米原市水道事業損益計算書	3 ~ 4
令和3年度米原市水道事業剰余金計算書	5 ~ 6
令和3年度米原市水道事業剰余金処分計算書	5 ~ 6
令和3年度米原市水道事業貸借対照表	7 ~ 8
注記	9 ~ 10

### (決算付属書類)

令和3年度米原市水道事業報告書	11 ~ 20
令和3年度米原市水道事業キャッシュ・フロー計算書	21
令和3年度米原市水道事業会計収益費用明細書	22 ~ 23
令和3年度米原市水道事業会計資本的収支明細書	24
固定資産明細書	25
企業債明細書	26 ~ 28

令和3年度米原市水道事業決算報告書

(1) 収益的収入および支出

収入

区分	予 算 額			合計	決算額	予 算 額 に 比 べ 決 算 額 の 増 減
	当 初 予 算 額	補 正 予 算 額	地方公営企業法 第24条第3項の規 定による支出額に 係る財源充当額			
第1款 水道事業収益	859,212,000	△ 56,000	0	859,156,000	835,502,144	△ 23,653,856
第1項 営業収益	622,144,000	0	0	622,144,000	629,681,698	7,537,698
第2項 営業外収益	237,068,000	△ 56,000	0	237,012,000	205,820,446	△ 31,191,554

支出

区分	予 算					小 計
	当 初 予 算 額	補 正 予 算 額	予 備 費 支 出 額	流 用 増 減 額	地方公営企 業法第24条 第3項の規定 による支出額	
第1款 水道事業費用	836,487,000	△ 9,681,000	0	0	0	826,806,000
第1項 営業費用	764,998,000	△ 9,681,000	0	△ 2,681,000	0	752,636,000
第2項 営業外費用	66,489,000	0	0	2,681,000	0	69,170,000
第3項 特別損失	0	0	0	0	0	0
第4項 予 備 費	5,000,000	0	0	0	0	5,000,000

(2) 資本的収入および支出

収入

区分	予 算 額					合計
	当 初 予 算 額	補 正 予 算 額	小 計	地方公営企業法 第26条の規定 による繰越額に 係る財源充当額	継続費通 次繰越額 に係る財 源充当額	
第1款 資本的収入	123,342,000	2,402,000	125,744,000	0	0	125,744,000
第1項 企業債	87,700,000	0	87,700,000	0	0	87,700,000
第2項 他会計補助金	31,614,000	92,000	31,706,000	0	0	31,706,000
第3項 国庫補助金	0	0	0	0	0	0
第4項 工事負担金	4,028,000	2,310,000	6,338,000	0	0	6,338,000

支出

区分	予 算 額					継続費通 次繰越額
	当 初 予 算 額	補 正 予 算 額	流 用 増 減 額	小 計	地方公営企 業法第26条 の規定によ る繰越額	
第1款 資本的支出	410,688,000	△ 2,869,000	0	407,819,000	0	0
第1項 建設改良費	249,394,000	△ 2,869,000	0	246,525,000	0	0
第2項 企業債償還金	161,294,000	0	0	161,294,000	0	0

(単位 : 円)

備 考	
うち仮受消費税及び地方消費税	59,812,396
うち仮受消費税及び地方消費税	57,170,139
うち仮受消費税及び地方消費税	2,642,257

(単位 : 円)

地方公営企業法第26条第2項の規定による繰越額	額		地方公営企業法第26条第2項の規定による繰越額	不用額	備 考	
	合 計	決 算 額			備 考	備 考
0	826,806,000	795,484,557	0	31,321,443	うち仮払消費税及び地方消費税	23,442,767
0	752,636,000	726,456,688	0	26,179,312	うち仮払消費税及び地方消費税	23,430,819
0	69,170,000	69,027,869	0	142,131	うち仮払消費税及び地方消費税	11,948
0	0	0	0	0		
0	5,000,000	0	0	5,000,000		

(単位 : 円)

決算額	予算額に比べ決算額の増減	備 考
332,412,715	206,668,715	うち仮受消費税及び地方消費税 264,236
297,800,000	210,100,000	
31,706,115	115	
0	0	
2,906,600	△ 3,431,400	うち仮受消費税及び地方消費税 264,236

(単位 : 円)

合 計	決算額	翌年度繰越額			不用額	備 考	
		地方公営企業法第26条の規定による繰越額	継続費通次繰越額	合 計		備 考	備 考
407,819,000	380,572,525	6,325,000	0	6,325,000	20,921,475	うち仮払消費税及び地方消費税	16,797,258
246,525,000	219,278,890	6,325,000	0	6,325,000	20,921,110	うち仮払消費税及び地方消費税	16,797,258
161,294,000	161,293,635	0	0	0	365		

資本的収入額が資本的支出額に不足する額48,159,810円は、過年度損益勘定留保資金31,626,788円および当年度分消費税及び地方消費税資本的収支調整額16,533,022円で補填した。

令和3年度米原市水道事業損益計算書  
(令和3年4月1日から令和4年3月31日まで)

	円	円	円
1 営業収益			
(1) 給水収益	559,978,924		
(2) 受託工事収益	11,348,456		
(3) その他の営業収益	<u>1,184,179</u>	572,511,559	
2 営業費用			
(1) 原水及び浄水費	160,437,667		
(2) 配水及び給水費	46,881,611		
(3) 受託工事費	9,754,000		
(4) 総係費	56,236,212		
(5) 減価償却費	429,239,074		
(6) 資産減耗費	<u>477,305</u>	<u>703,025,869</u>	
営業利益			△ 130,514,310
3 営業外収益			
(1) 受取利息及び配当金	2,014,133		
(2) 他会計補助金	8,228,671		
(3) 加入金	6,100,000		
(4) 長期前受金戻入	163,437,815		
(5) 資本費繰入収益	32,248,479		
(6) 雑収益	<u>23,516,909</u>	235,546,007	
4 営業外費用			
(1) 支払利息	43,690,773		
(2) 雑支出	<u>3,196,367</u>	<u>46,887,140</u>	<u>188,658,867</u>
経常利益			58,144,557
5 特別損失			
(1) 過年度損益修正損失	0		
(2) その他特別損失	<u>0</u>	<u>0</u>	<u>0</u>
当年度純利益			<u>58,144,557</u>
前年度繰越利益剰余金			<u>831,069,322</u>
減債積立金使用分			<u>0</u>
その他未処分利益剰余金変動額			<u>0</u>
当年度未処分利益剰余金			<u><u>889,213,879</u></u>

以下余白

令和3年度米原市水道事業剰余金計算書

(令和3年4月1日から令和4年3月31日まで)

	資本金	資本剰余金					
		再評価 積立金	受贈財産 評価額	寄附金	工事負担金	国庫(県) 補助金	他会計 補助金
		前年度末残高	2,964,330,738	5,000,000	0	1,854,720	0
前年度処分額	150,000,000	0	0	0	0	0	0
議会の議決による処分額	150,000,000	0	0	0	0	0	0
減債積立金の積立	0	0	0	0	0	0	0
資本金への組入	150,000,000	0	0	0	0	0	0
処分後残高	3,114,330,738	5,000,000	0	1,854,720	0	0	0
当年度変動額	0	0	0	0	0	0	0
当年度変動分	0	0	0	0	0	0	0
減債積立金の処分	0	0	0	0	0	0	0
建設改良積立金の処分	0	0	0	0	0	0	0
他会計補助金の受入	0	0	0	0	0	0	0
工事負担金の受入	0	0	0	0	0	0	0
受贈財産の受入	0	0	0	0	0	0	0
当年度純利益	0	0	0	0	0	0	0
当年度末残高	3,114,330,738	5,000,000	0	1,854,720	0	0	0

令和3年度米原市水道事業剰余金処分計算書

(単位：円)

	資本金	資本剰余金	未処分利益剰余金
当年度末残高	3,114,330,738	6,854,720	889,213,879
議会の議決による処分額	0	0	△ 58,144,557
減債積立金の積立	0	0	△ 58,144,557
資本金への組入	0	0	0
処分後残高	3,114,330,738	6,854,720	(繰越利益剰余金) 831,069,322



(単位：円)

剰余金							資本合計
		利益剰余金					
水資源開発 公団補償金	資本剰余 金合計	減債積立金	利益積立金	建設改良 積立金	未処分 利益剰余金	利益剰余 金合計	
0	6,854,720	568,226,370	503,059	508,347,776	1,059,705,505	2,136,782,710	5,107,968,168
0	0	78,636,183	0	0	△ 228,636,183	△ 150,000,000	0
0	0	78,636,183	0	0	△ 228,636,183	△ 150,000,000	0
0	0	78,636,183	0	0	△ 78,636,183	0	0
0	0	0	0	0	△ 150,000,000	△ 150,000,000	0
0	6,854,720	646,862,553	503,059	508,347,776	(繰越利益剰余金) 831,069,322	1,986,782,710	5,107,968,168
0	0	0	0	0	58,144,557	58,144,557	58,144,557
0	0	0	0	0	0	0	0
0	0	0	0	0	0	0	0
0	0	0	0	0	0	0	0
0	0	0	0	0	0	0	0
0	0	0	0	0	0	0	0
0	0	0	0	0	0	0	0
0	0	0	0	0	58,144,557	58,144,557	58,144,557
0	6,854,720	646,862,553	503,059	508,347,776	(当年度未処分利益 剰余金) 889,213,879	2,044,927,267	5,166,112,725

令和3年度米原市水道事業貸借対照表  
(令和4年3月31日)

		資 産 の 部			
		円	円	円	円
1	固定資産				
(1)	有形固定資産				
イ	土地		364,241,858		
ロ	建物	485,980,254			
	減価償却累計額	<u>129,184,651</u>	356,795,603		
ハ	構築物	14,168,441,925			
	減価償却累計額	<u>6,134,874,846</u>	8,033,567,079		
ニ	機械及び装置	2,555,028,066			
	減価償却累計額	<u>1,472,542,584</u>	1,082,485,482		
ホ	車両運搬具	12,807,032			
	減価償却累計額	<u>10,694,467</u>	2,112,565		
ヘ	工具器具及び備品	89,775,222			
	減価償却累計額	<u>76,524,660</u>	13,250,562		
ト	建設仮勘定		169,786,636		
	有形固定資産合計			10,022,239,785	
(2)	無形固定資産				
イ	ソフトウェア	51,236,000			
	減価償却累計額	<u>8,227,200</u>	<u>43,008,800</u>		
	無形固定資産合計			<u>43,008,800</u>	
	固定資産合計				10,065,248,585
2	流動資産				
(1)	現金預金			1,813,887,383	
(2)	未収金		104,585,003		
	貸倒引当金		<u>1,005,233</u>	103,579,770	
(3)	貯蔵品			<u>6,064,152</u>	
	流動資産合計				<u>1,923,531,305</u>
	資産合計				<u>11,988,779,890</u>
		負 債 の 部			
			円	円	円
3	固定負債				
(1)	企業債			<u>2,584,199,111</u>	
	固定負債合計				2,584,199,111
4	流動負債				
(1)	企業債			162,814,746	
(2)	未払金			175,258,416	
(3)	賞与等引当金			7,356,658	
(4)	その他流動負債			<u>55,871,106</u>	
	流動負債合計				401,300,926

5 繰延収益	円	円	円
(1) 長期前受金			
イ 受贈財産評価額	433,072,417		
ロ 工事負担金	4,846,097,112		
ハ 国庫(県)補助金	814,096,112		
ニ 他会計補助金	10,738,000		
ホ 水資源開発公団補償金	<u>1,061,652,164</u>		
長期前受金合計		7,165,655,805	
(2) 収益化累計額			
イ 受贈財産評価額収益化累計額	52,099,172		
ロ 工事負担金収益化累計額	2,177,261,074		
ハ 国庫(県)補助金収益化累計額	365,070,979		
ニ 他会計補助金収益化累計額	3,955,865		
ホ 水資源開発公団補償金収益化累計額	<u>730,101,587</u>		
収益化累計額合計		<u>3,328,488,677</u>	
繰延収益合計			<u>3,837,167,128</u>
負債合計			<u>6,822,667,165</u>

資 本 の 部

6 資本金	円	円	円
(1) 自己資本金		<u>3,114,330,738</u>	
資本金合計			3,114,330,738
7 剰余金			
(1) 資本剰余金			
イ 再評価積立金	5,000,000		
ロ 寄附金	<u>1,854,720</u>		
資本剰余金合計		6,854,720	
(2) 利益剰余金			
イ 減債積立金	646,862,553		
ロ 利益積立金	503,059		
ハ 建設改良積立金	508,347,776		
ニ 当年度未処分利益剰余金	<u>889,213,879</u>		
利益剰余金合計		<u>2,044,927,267</u>	
剰余金合計			<u>2,051,781,987</u>
資本合計			<u>5,166,112,725</u>
負債資本合計			<u>11,988,779,890</u>

令和4年8月31日提出

米原市長 平尾道雄

## 注 記

### 1 重要な会計方針に係る事項に関する注記

#### (1) たな卸資産の評価基準および評価方法

貯蔵品 先入先出法による原価法（貸借対照表価額は収益性の低下に基づく簿価切下げの方法により算定）により行っている。

#### (2) 固定資産の減価償却の方法

##### 有形固定資産

##### ・減価償却の方法

建物	定額法による。
構築物	定額法による。
機械及び装置	定額法による。
車両運搬具	定額法による。
工具器具及び備品	定額法による。
量水器	取替法による。

##### ・主な耐用年数

建物	15年～50年
構築物	15年～60年
機械及び装置	8年～20年
車両運搬具	5年
工具器具及び備品	5年～10年

#### (3) 引当金の計上方法

##### ア 退職給付引当金

職員の退職手当は、「滋賀県市町村職員退職手当負担に係る費用負担に関する覚書」に基づき、一般会計がその全部を負担することとなっているため、退職給付引当金は発生しない。

##### イ 賞与等引当金

職員の期末手当、勤勉手当の支給およびこれに係る法定福利費の支払に備えるため、当事業年度末における支給または支払見込額に基づき、当事業年度の負担に属する額を計上している。

##### ウ 貸倒引当金

債権の不納欠損による損失に備えるため、債権放棄実績率等による回収不能見込額を計上している。

#### (4) 消費税等の会計処理

消費税および地方消費税の会計処理は税抜方式によっている。

## 2 貸借対照表等に関する注記

### (1) 企業債の償還に係る他会計の負担

貸借対照表に計上されている企業債（当事業年度の末日の翌日から起算して1年以内に償還予定のものも含む。）のうち、一般会計が負担すると見込まれる額は、326,155,982円である。

## 3 セグメント情報に関する注記

報告セグメントが水道事業の単一セグメントのため、記載を省略している。

## 4 その他

### (1) 賞与引当金の取崩し

当年度において、期末・勤勉手当を支給するため、賞与引当金4,372,624円を取り崩した。

### (2) 貸倒引当金の取崩し

当年度において、債権の不納欠損による損失として2,162,339円を充てるため、貸倒引当金2,162,339円を取り崩した。



決 算 付 属 書 類





# 令和3年度米原市水道事業報告書

## 1 概況

### (1) 総括事項

水道事業者が市民が求めるものは、現在および将来にわたり市民の生活や活動に不可欠なものとして、清浄な水を安定して供給され続けることです。この要求を確実に果たすとともに、多岐多様化する市民のニーズに着実に応えていくために、水需要に対応した水資源の確保、水道施設の整備・拡充、水質検査の強化、利用者サービスの向上等に努めました。

#### (給水状況)

令和3年度末の給水件数は9,951件でした。給水人口は27,681人で、給水区域内人口27,776人に対する普及率は99.7%となっています。使用水量については年間配水量が4,248,250 m<sup>3</sup>、年間有収水量は3,421,686 m<sup>3</sup>でした。有収率は80.5%となりました。

#### (財政状況)

収益的収支として、給水収益559,978,924円等の収益合計は、808,057,566円で、これに対して営業費用703,025,869円等の費用合計は749,913,009円で、差引純利益は、58,144,557円となりました。資本的収支については、収入額は332,412,715円で支出額は380,572,525円でした。資本的収入額が資本的支出額に対して不足する額48,159,810円は、過年度損益勘定留保資金等で補填しました。

#### (建設改良事業)

令和2年度に契約した礫浄水場改良工事において、令和5年度までの期間で実施するろ過池の増設および既設構築物の耐震補強工事等を進めました。

また、耐震化（老朽管更新）事業においては、各浄水場から学校等の防災拠点施設までの管路耐震化を進めており、入江地先の基幹管路耐震化工事を実施しました。

#### (その他)

資産の効率的な維持管理等を図るため、水道施設の運転管理業務および日常点検などの技術的業務を令和2年度以降5年間、民間事業者へ外部委託を行うとともに、受益者のサービス向上および事業運営の効率化を図るため、上下水道料金の算定や窓口の業務についても3年間、民間事業者へ外部委託を行いました。

また、水道事業基本計画の中間年に当たるため、収支計画の検証および見直しを行いました。

(2) 経営指標に関する事項

令和2年度で伊吹南部水質硬度低減化工事が完了し減価償却費が増加したこと等により、経常収支比率が3.05ポイント減の107.75%、料金回収率が4.58ポイント減の97.10%となりました。経常収支比率は、健全経営の水準とされる100%を上回っていますが、料金水準の妥当性を示す料金回収率は100%を下回り、事業に必要な費用を給水収益で賄えていない状況となりました。

施設の老朽化を示す有形固定資産減価償却率および管路経年化率は、老朽化度が高いとまでは言えない数値であるものの、平成29年度から数値は増加傾向にあり、水道事業基本計画等に基づき計画的な更新を行っていく必要があります。

(経営指標の推移)

	平成29年度	平成30年度	令和元年度	令和2年度	令和3年度
経常収支比率	112.99%	114.65%	111.97%	110.80%	107.75%
料金回収率	105.33%	106.86%	102.73%	101.68%	97.10%
有形固定資産減価償却率	39.65%	41.88%	44.04%	43.02%	45.19%
管路経年化率	1.54%	2.24%	4.82%	4.81%	6.46%
管路更新率	0.15%	0.27%	0.32%	0.31%	0.25%

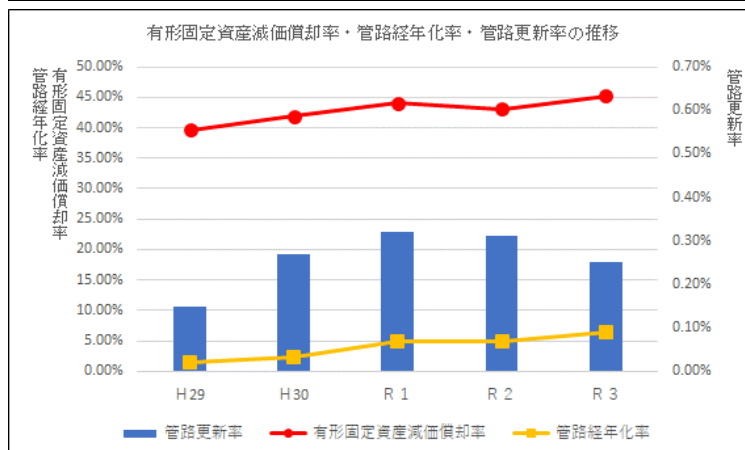
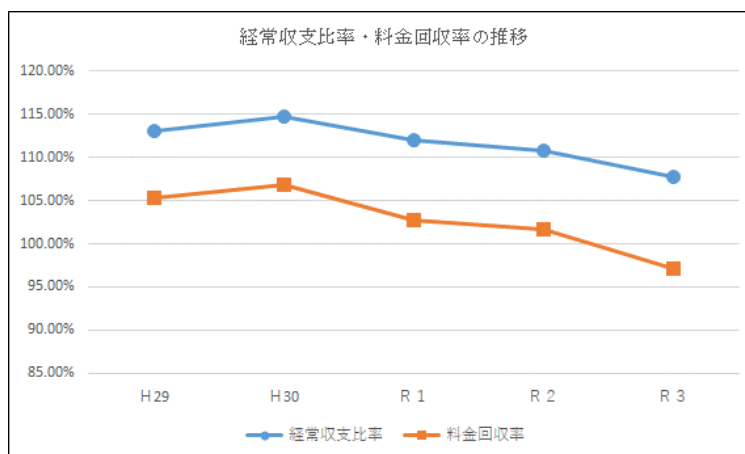

(3) 議会議決事項

議案番号	件名	提出年月日	議決年月日
議案第45号	令和3年度米原市水道事業会計補正予算 (第1号)	R3. 6. 2	R3. 6. 28
議案第56号	令和2年度米原市水道事業会計剰余金の 処分および決算認定について	R3. 9. 2	R3. 9. 29
議案第61号	令和3年度米原市水道事業会計補正予算 (第2号)	R3. 9. 2	R3. 9. 29
議案第92号	権利の放棄について	R3. 12. 2	R3. 12. 23
議案第12号	令和4年度米原市水道事業会計予算	R4. 2. 24	R4. 3. 23
議案第37号	令和4年度米原市水道事業会計補正予算 (第1号)	R4. 3. 23	R4. 3. 23

(4) 職員に関する事項

勘定部門別		R4. 3. 31	R3. 3. 31	増減	備考
損益勘定支弁職員	事務職員	3人	5人	△2人	
	技術職員	0	1	△1	
資本勘定支弁職員	事務職員	0	1	△1	
	技術職員	4	3	1	
計		7	10	△3	

## 2 工事

### (1) 主な建設改良工事の概況

工事名	工事地区	概況	請負費 (円)	工期	請負業者名
磯浄水場改良工事	磯	磯浄水場改良 一式 磯第一水源地改良 一式	80,685,000	R3.3.5～ R6.3.15	水ing・オオサワ特定建設 工事共同企業 体
賀目山地区配水管 布設替工事	入江	本設 配水管 DIPGX φ150 L=74.9m DIPGX φ100 L=90.1m DIPGX φ75 L=2.3m HIVP φ75 L=5.7m 排泥管 HIVP φ75 L=2.3m 仮設 SUS100A L=175.3m SUS80A L=14.7m SUS50A L=2.0m PE φ50 L=162.1m	27,902,600	R3.7.6～ R3.11.30	株式会社マル ホ建設
伊吹南部第2工区 送水管新設舗装復 旧工事	春照 ほか	舗装版破碎工 A=2,330 m <sup>2</sup> 切削工 A=268 m <sup>2</sup> 表層工(市道)A=2,330 m <sup>2</sup> 表層工(県道)A= 189 m <sup>2</sup> 表層工(国道)A= 77 m <sup>2</sup> 区画線復旧工	12,916,200	R3.12.16～ R4.3.11	オオサワ株式 会社
入江地先配水管布 設替舗装復旧工事	入江 ほか	表層工 A=972.0 m <sup>2</sup> 基層工 A= 11.0 m <sup>2</sup> 区画線工 1.0 式 グリーンバルト工 A=41.0 m <sup>2</sup>	7,066,400	R3.9.16～ R3.12.24	オオサワ株式 会社
上丹生地先仮設配 水管布設工事	上丹 生	仮設配水管布設工 PE φ50 L=1,168m	6,901,400	R4.1.25～ R4.3.28	上津建設
賀目山地区配水支 管布設替工事	入江	配水管布設替工 PEP φ40 L=161.4m 給水管布設替工 PE φ30 L=4.0m 給水管布設替工 PE φ20 L=32.0m	6,385,500	R3.11.5～ R4.1.31	株式会社電化 のミヤザキ

(2) 受託工事の概況

工 事 名	工事 地区	概 況	請 負 費 (円)	工 期	請負業者名
米原地先水道管支 障移設工事	米原	配水管支障移設工 DCIP φ 150 L=26.7m 給水管支障移設工 PE φ 40 L=16.1m 排泥管 φ 75 L=2.8m	4,569,000	R3.6.17～ R3.8.31	上津建設
米原小学校区放課 後児童クラブ建設 に伴う配水管布設 工事	入江	配水管布設工 HPPE φ 75 L=90.0m 排泥管 HIVP φ 50・75 L=1.8m 地下式消火栓 N=1.0基	3,589,300	R.3.11.4～ R4.1.31	株式会社ウ エル
清滝地先消火栓新 設工事	清滝	地上式消火栓設置 N=1.0基 HIVP φ 75 L=6.5m	1,206,700	R4.1.24～ R4.3.18	鍛冶末

3 業 務  
 (1) 業 務 量

事 項	単 位	令和3年度	令和2年度	対前年度比較		備 考	
				増(△)減	比 較		
年 度 末 給 水 人 口	人	27,681	28,073	△ 392	98.6%		
年 度 末 給水区域内人口	人	27,776	28,128	△ 352	98.7%		
計 画 給 水 口 人	人	35,175	35,175	0	100.0%		
給 水 件 数	件	9,951	9,953	△ 2	100.0%		
普 及 率	%	99.7	99.8	△ 0.1	99.9%		
配 水 量	年 間 配 水 量	m <sup>3</sup>	4,248,250	4,193,828	54,422	101.3%	
	1 か 月 平 均	m <sup>3</sup>	354,021	349,486	4,535	101.3%	
	1 日 最 大	m <sup>3</sup>	18,620	18,620	0	100.0%	
	1 日 平 均	m <sup>3</sup>	11,639	11,490	149	101.3%	
有 水 収 量	年 間 有 収 水 量	m <sup>3</sup>	3,421,686	3,408,145	13,541	100.4%	
	1 か 月 平 均	m <sup>3</sup>	285,141	284,012	1,129	100.4%	
	1 日 平 均	m <sup>3</sup>	9,374	9,337	37	100.4%	
有 収 率	%	80.5	81.3	△ 0.8	99.0%		
供 給 単 価	円	163.66	162.38	1.28	100.8%		
給 水 原 価	円	168.55	159.71	8.84	105.5%		

※供給単価とは、使用者からいただく1 m<sup>3</sup>当たりの平均単価であり、給水原価とは、水道水を1 m<sup>3</sup>作るのに必要となる経費です。(消費税及び地方消費税を除く。)

## (2) 事業収益に関する事項

区 分	令和3年度(円)	令和2年度(円)	対前年度比較		備 考
			増(△)減(円)	比 較	
営業収益	572,511,559	565,389,243	7,122,316	101.3%	
給水収益	559,978,924	553,422,230	6,556,694	101.2%	
受託工事収益	11,348,456	10,660,706	687,750	106.5%	
その他の営業収益	1,184,179	1,306,307	△122,128	90.7%	
営業外収益	235,546,007	241,556,744	△6,010,737	97.5%	
受取利息及び配当金	2,014,133	3,669,812	△1,655,679	54.9%	
他会計補助金	8,228,671	8,946,272	△717,601	92.0%	
加 入 金	6,100,000	6,570,000	△470,000	92.8%	
長期前受金戻入	163,437,815	174,351,825	△10,914,010	93.7%	
資本費繰入金	32,248,479	31,197,695	1,050,784	103.4%	
雑 収 益	23,516,909	16,821,140	6,695,769	139.8%	
特別利益	0	0	0	-	
その他特別利益	0	0	0	-	
合 計	808,057,566	806,945,987	1,111,579	100.1%	

## (3) 事業費用に関する事項

区 分	令和3年度(円)	令和2年度(円)	対前年度比較		備 考
			増(△)減(円)	比 較	
営業費用	703,025,869	679,463,599	23,562,270	103.5%	
原水及び浄水費	160,437,667	160,270,358	167,309	100.1%	
配水及び給水費	46,881,611	44,827,023	2,054,588	104.6%	
受託工事費	9,754,000	9,654,000	100,000	101.0%	
総 係 費	56,236,212	63,231,922	△6,995,710	88.9%	
減価償却費	429,239,074	384,269,611	44,969,463	111.7%	
資産減耗費	477,305	17,210,685	△16,733,380	2.8%	
その他営業費用	0	0	0	-	
営業外費用	46,887,140	48,846,205	△1,959,065	96.0%	
支払利息	43,690,773	45,590,066	△1,899,293	95.8%	
雑 支 出	3,196,367	3,256,139	△59,772	98.2%	
特別損失	0	0	0	-	
その他特別損失	0	0	0	-	
合 計	749,913,009	728,309,804	21,603,205	103.0%	

(4) 資本的収入に関する事項 (税込み)

区 分	令和3年度(円)	令和2年度(円)	対前年度比較		備考
			増(△)減(円)	比 較	
資本的収入	332,412,715	140,158,813	192,253,902	237.2%	
企業債	297,800,000	105,600,000	192,200,000	282.0%	
他会計補助金	31,706,115	30,926,513	779,602	102.5%	
国庫補助金	0	3,334,000	△ 3,334,000	皆減	
工事負担金	2,906,600	298,300	2,608,300	974.4%	
固定資産売却代金	0	0	0	-	
合 計	332,412,715	140,158,813	192,253,902	237.2%	

(5) 資本的支出に関する事項 (税込み)

区 分	令和3年度(円)	令和2年度(円)	対前年度比較		備考
			増(△)減(円)	比 較	
建設改良費	219,278,890	943,695,685	△ 724,416,795	23.2%	
配水設備改良費	207,799,980	888,292,220	△ 680,492,240	23.4%	
メーター費	368,910	356,715	12,195	103.4%	
固定資産購入費	11,110,000	55,046,750	△ 43,936,750	20.2%	
企業債償還金	161,293,635	155,819,880	5,473,755	103.5%	
合 計	380,572,525	1,099,515,565	△ 718,943,040	34.6%	
資本的収入が資本的支出に対して不足する額	48,159,810	959,356,752	△ 911,196,942	5.0%	

区 分	令和3年度(円)	令和2年度(円)	対前年度比較		備考
			増(△)減(円)	比 較	
補填財源	過年度損益勘定留保資金	31,626,788	738,610,615	△ 706,983,827	4.3%
	積立金の取崩し額	0	150,000,000	△ 150,000,000	皆減
	消費税調整額	16,533,022	70,746,137	△ 54,213,115	23.4%
	補填財源合計	48,159,810	959,356,752	△ 911,196,942	5.0%
	補填財源不足	0	0	0	-



補 填 財 源 明 細 書

(単位：円)

項 目	令和3年度	令和3年度 使用額	翌年度への繰越	備 考
引継繰越利益剰余金	264,251,587		264,251,587	
減 債 積 立 金				
建 設 改 良 積 立 金	263,748,528		263,748,528	
利 益 積 立 金	503,059		503,059	
過年度分損益勘定留保資金	465,856,090	31,626,788	434,229,302	
減 価 償 却 費	298,176,820	31,626,788	266,550,032	
固 定 資 産 除 却 費	163,154,229		163,154,229	
た な 卸 資 産 減 耗 費	4,525,041		4,525,041	
当年度分損益勘定留保資金	266,278,564		266,278,564	
減 価 償 却 費	265,801,259		265,801,259	
固 定 資 産 除 却 費	87,650		87,650	
た な 卸 資 産 減 耗 費	389,655		389,655	
繰越利益剰余金	891,461,801		891,461,801	
減 債 積 立 金	646,862,553		646,862,553	
建 設 改 良 積 立 金	244,599,248		244,599,248	
利 益 積 立 金				
繰 越 利 益 剰 余 金				
当年度利益剰余金	58,144,557		58,144,557	
減 債 積 立 金				
建 設 改 良 積 立 金				
利 益 積 立 金				
未 処 分 利 益 剰 余 金	58,144,557		58,144,557	
繰越工事資金				
過年度分消費税資本的収支調整額				
当年度分消費税資本的収支調整額	16,533,022	16,533,022		
計	1,962,525,621	48,159,810	1,914,365,811	
不 良 債 務	流動負債（ア）	401,300,926		
	うち企業債（イ）	162,814,746		
	流動資産（ウ）	1,923,531,305		
	翌年度繰越財源（エ）			
	差引	△ 1,685,045,125		
	△ 1,685,045,125			

#### 4 会計

##### (1) 重要契約事項の要旨

契約の内容	契約年月日	契約金額 (円)	契約の相手方
水道事業基本計画改訂業務	R 3. 6. 15	4,400,000	株式会社西日本技術コンサルタント
水道水水質検査業務	R 3. 4. 30	3,190,000	夏原工業株式会社
中央監視装置移設工事	R 3. 10. 22	2,992,000	パナソニックシステムソリューションズジャパン株式会社
オリジナルボトリング製造業務	R 3. 5. 17	1,451,890	鈴木鉦泉株式会社

##### (2) 企業債および一時借入金の概況

###### (イ) 企業債について

(単位：円)

種別 事項	企業債	計	備考
前年度末残高	2,610,507,492	2,610,507,492	
本年度借入額	297,800,000	297,800,000	
本年度償還額	161,293,635	161,293,635	
本年度末残高	2,747,013,857	2,747,013,857	

###### (ロ) 一時借入金について

(単位：円)

区分	前年度末残高	本年度中借入残高最高額	本年度末残高	備考
一時借入金	0	0	0	

##### (3) その他会計経理に関する重要事項

なし

##### (4) 他会計補助金等の使途について

他会計補助金（営業収益）8,228,671円については、簡易水道債利息償還に7,772,671円（特定収入以外）および児童手当に関する経費に456,000円（特定収入以外）を充当しました。

他会計補助金（資本的収入）31,706,115円については、簡易水道債元金償還に31,278,115円（特定収入）および児童手当に関する経費に428,000円（特定収入以外）を充当しました。

## 令和3年度米原市水道事業キャッシュ・フロー計算書

(令和3年4月1日から令和4年3月31日まで)

(単位：円)

1	業務活動によるキャッシュ・フロー	
	当年度純利益	58,144,557
	減価償却費	429,239,074
	賞与等引当金の増減額 (△は減少)	84,376
	貸倒引当金の増減額 (△は減少)	△ 1,062,339
	その他の固定負債の増減額	0
	長期前受金戻入額	△ 163,437,815
	受取利息及び受取配当金	△ 2,014,133
	支払利息	43,690,773
	固定資産除却損益	107,758,520
	未収金の増減額 (△は増加)	31,608,994
	未払金の増減額 (△は減少)	△ 678,197,917
	前受金の増減額 (△は減少)	△ 9,493
	たな卸資産の増減額 (△は増加)	374,398
	預り金の増減額 (△は減少)	54,610,725
	資本繰入金	△ 32,248,479
	前払金の増減額 (△は増加)	0
	小計	△ 151,458,759
	利息及び配当金の受取額	2,014,133
	利息の支払額	△ 43,690,773
	業務活動によるキャッシュ・フロー	△ 193,135,399
2	投資活動によるキャッシュ・フロー	
	有形固定資産の取得による支出	△ 297,658,912
	無形固定資産の取得による支出	△ 10,100,000
	国庫補助金等による収入	0
	一般会計からの繰入金による収入	32,248,479
	投資活動によるキャッシュ・フロー	△ 275,510,433
3	財務活動によるキャッシュ・フロー	
	建設改良等企業債による収入	297,800,000
	建設改良等企業債の償還による支出	△ 161,293,635
	他会計からの出資による収入	0
	財務活動によるキャッシュ・フロー	136,506,365
	資金増減額	△ 332,139,467
	資金期首残高	2,146,026,850
	資金期末残高	1,813,887,383

令和3年度米原市水道事業会計収益費用明細書

収 益 (単位：円)

款	項	目	節	令和3年度	令和2年度	備 考	
水道事業収益	営業収益			572,511,559	565,389,243		
		給水収益		559,978,924	553,422,230		
			水道使用料	559,978,924	553,422,230	水道料金	
		受託工事収益		11,348,456	10,660,706		
			受託工事収益	11,348,456	10,660,706	消火栓改修ほか	
		その他の営業収益		1,184,179	1,306,307		
	材料売却収益		0	0			
	手数料		1,184,179	1,306,307	事務手数料・検査手数料ほか		
	営業外収益			235,546,007	241,556,744		
		受取利息及び配当金		2,014,133	3,669,812		
			預金利息	2,014,133	3,669,812		
		他会計補助金		8,228,671	8,946,272		
			他会計補助金	8,228,671	8,946,272	簡易水道維持管理等	
		加入金		6,100,000	6,570,000		
			加入金	6,100,000	6,570,000		
		長期前受金戻入		163,437,815	174,351,825		
			長期前受金戻入	163,437,815	174,351,825		
		資本費繰入金		32,248,479	31,197,695		
			資本費繰入金	32,248,479	31,197,695		
		雑収益		23,516,909	16,821,140		
			財産貸付収益	1,008,264	63,683		
			その他雑収益	22,508,645	16,757,457	下水道使用料徴収業務ほか	
	特別収益			0	0		
		固定資産売却益		0	0		
	収益合計				808,057,566	806,945,987	

費 用 (単位：円)

款	項	目	節	令和3年度	令和2年度	備 考	
水道事業費用	営業費用			703,025,869	679,463,599		
		原水及び浄水費		160,437,667	160,270,358		
			給料	3,529,500	4,464,600	一般職員給与	
			手当	1,999,123	1,652,095		
			賞与等引当金繰入額	613,000	737,000		
			法定福利費	1,157,276	1,323,332	職員共済	
			備用品費	556,910	511,112		
			燃料費	597,165	868,114	公用車燃料代	
			光熱水費	114,801	97,632	各施設電気料金	
			通信運搬費	2,912,102	2,846,513	電話料金	
			委託料	94,152,689	94,599,967		
			手数料	13,120	13,680		
			賃借料	0	0		
			修繕費	1,443,000	5,586,500		
			修繕引当金繰入額	0	0		
			動力費	46,768,353	41,091,910	電気料金	
			薬品費	5,759,990	4,997,865	滅菌用薬品ほか	
			補償費	315,427	414,572	北部簡易水道減電補償	
			負担金	505,211	1,065,466	職員退職手当組合負担金	
			配水及び給水費		46,881,611	44,827,023	
				給料	3,224,400	4,736,400	一般職員給与
		手当		1,980,596	2,889,509		
		賞与等引当金繰入額		561,000	560,000		
			法定福利費	1,009,823	1,429,997	職員共済	

(単位：円)

款	項	目	節	令和3年度	令和2年度	備考
			備用品費	182,444	601,099	
			燃料費	0	1,000	
			光熱水費	157,269	149,637	
			通信運搬費	297,158	297,146	電話料金
			委託料	12,933,536	12,990,210	漏水修理委託ほか
			手数料	0	0	
			賃借料	213,118	213,711	用地等貸借料
			修繕費	12,246,610	8,007,950	
			路面復旧費	165,010	166,800	
			動力費	10,314,762	9,642,123	配水施設電気料金
			材料費	1,589,259	1,565,816	
			補償金	5,091	0	
			負担金	709,255	681,585	職員退職手当組合負担金
			受水費	135,280	135,040	
			工事請負費	1,157,000	759,000	
		受託工事費		9,754,000	9,654,000	
			委託料	0	0	
			材料費	0	0	
			工事請負費	9,754,000	9,654,000	
		総係費		56,236,212	63,231,922	
			給料	7,910,631	14,103,752	一般職員給与
			手当	1,926,627	4,801,617	
			賞与等引当金繰入額	564,000	2,124,000	
			報酬	35,000	35,000	嘱託員給与ほか
			法定福利費	1,777,837	3,474,063	職員共済
			旅費	5,876	93,801	
			備用品費	401,438	464,341	
			燃料費	6,224	13,140	
			光熱水費	265,544	444,361	
			印刷製本費	990,661	1,011,508	振込済通知書印刷代ほか
			通信運搬費	3,652,212	4,264,311	
			委託料	22,793,901	17,867,335	検針委託料ほか
			手数料	3,510,145	3,279,484	収納事務手数料ほか
			賃借料	7,209,344	6,905,901	電算機器等使用料ほか
			修繕費	736,092	747,117	
			研修費	0	236,364	
			食糧費	0	0	
			負担金	618,749	1,521,042	職員退職手当組合負担金ほか
			保険料	812,931	698,685	
			租税公課費	1,919,000	46,100	
			貸倒引当金繰入額	1,100,000	1,100,000	
		減価償却費		429,239,074	384,269,611	
			有形固定資産減価償却費	421,011,874	384,269,611	
			無形固定資産減価償却費	8,227,200	0	
		資産減耗費		477,305	17,210,685	
			固定資産除却費	87,650	17,097,625	
			たな卸資産減耗費	389,655	113,060	
		その他営業費用		0	0	
			材料売却原価	0	0	
			雑支出	0	0	
	営業外費用			46,887,140	48,846,205	
		支払利息及び企業債取扱諸費		43,690,773	45,590,066	
		企業債利息		43,690,773	45,590,066	
		雑支出		3,196,367	3,256,139	
		その他雑支出		3,196,367	3,256,139	期間外還付ほか
	特別損失			0	0	
		その他特別損失		0	0	
費用合計				749,913,009	728,309,804	

令和3年度 米原市水道事業会計資本的収支明細書

取 入 (単位：円)

款	項	目	節	令和3年度	令和2年度	備 考
資本的収入	企 業 債			297,800,000	105,600,000	
		企 業 債		297,800,000	105,600,000	
		企 業 債		297,800,000	105,600,000	
	他会計補助金			31,706,115	30,926,513	
		他会計補助金		31,706,115	30,926,513	
		他会計補助金		31,706,115	30,926,513	簡易水道維持管理費等
	国庫補助金			0	3,334,000	
		国庫補助金		0	3,334,000	
		国庫補助金		0	3,334,000	生活基盤施設耐震化等
	工事負担金			2,642,364	271,182	
		工事負担金		2,642,364	271,182	
		工事負担金		542,364	271,182	
		システム構築負担金		2,100,000	0	
固定資産売却代金			0	0		
	固定資産売却代金		0	0		
	固定資産売却代金		0	0		
収入合計			332,148,479	140,131,695		

支 出 (単位：円)

款	項	目	節	令和3年度	令和2年度	備 考
資本的支出	建設改良費			202,481,632	872,922,430	
		配水設備改良費		192,012,722	822,523,215	
		給 料		16,570,500	14,309,700	一般職員給与
		手 当		7,657,345	6,689,244	
		賞与等引当金繰入額		2,719,000	2,129,000	
		法定福利費		5,015,891	4,158,849	職員共済
		委託料		20,798,700	14,752,000	
		手数料		0	0	
		補償金		0	0	
		負担金		2,356,286	2,040,422	職員退職手当組合負担金
		工事請負費		136,895,000	778,444,000	
		メータ一費		368,910	356,715	
		メータ一費		368,910	356,715	量水器新規取付
	固定資産購入費			10,100,000	50,042,500	
		固定資産購入費		10,100,000	50,042,500	
	企業債償還金			161,293,635	155,819,880	
		企業債償還金		161,293,635	155,819,880	
元金償還金			161,293,635	155,819,880		
支出合計			363,775,267	1,028,742,310		

固定資産明細書

(1) 有形固定資産

(単位：円)

資産の種類	年度当初の 現在高	当年度 増加額	当年度 減少額	年度末 現在高	減価償却累計額			年度末 償却未済額
					当年度 増加額	当年度 減少額	累 計	
土地	364,241,858	0	0	364,241,858	0	0	0	364,241,858
建物	485,980,254	0	0	485,980,254	10,024,119	0	129,184,651	356,795,603
構築物	14,069,821,903	100,373,022	1,753,000	14,168,441,925	312,294,167	1,665,350	6,134,874,846	8,033,567,079
機械及び 装置	2,555,131,761	368,910	472,605	2,555,028,066	93,365,924	179,015	1,472,542,584	1,082,485,482
車運搬 器具	12,807,032	0	0	12,807,032	506,634	0	10,694,467	2,112,565
器具、及 備品	89,775,222	0	0	89,775,222	4,821,030	0	76,524,660	13,250,562
計	17,577,758,030	100,741,932	2,225,605	17,676,274,357	421,011,874	1,844,365	7,823,821,208	9,852,453,149
建設 仮勘定	69,363,936	192,012,722	91,590,022	169,786,636	0	0	0	169,786,636
合計	17,647,121,966	292,754,654	93,815,627	17,846,060,993	421,011,874	1,844,365	7,823,821,208	10,022,239,785

(2) 無形固定資産

(単位：円)

資産の種類	年度当初の 現在高	当年度 増加額	当年度 減少額	年度末 現在高	減価償却累計額			年度末 償却未済額
					当年度 増加額	当年度 減少額	累 計	
ソフト ウェア	41,136,000	10,100,000	0	51,236,000	8,227,200	0	8,227,200	43,008,800

企業債明細書

種類	発行年月日	発行総額 円	償還高		未償還残高 円	利率 %	償還終期	備考
			当年度償還高 円	償還高累計 円				
政府資金	H5. 3. 25	14,000,000	860,847	13,100,859	899,141	4.40	R5. 3. 25	
"	H8. 5. 27	40,800,000	2,075,372	31,762,064	9,037,936	3.40	R8. 3. 25	
"	H6. 3. 23	29,400,000	1,632,383	25,952,644	3,447,356	3.65	R6. 3. 1	
"	H9. 3. 25	27,000,000	1,286,056	20,004,910	6,995,090	2.80	R9. 3. 1	
"	H10. 3. 25	39,000,000	1,748,412	27,706,577	11,293,423	2.10	R10. 3. 1	
"	H12. 3. 27	32,200,000	1,380,461	20,109,122	12,090,878	2.00	R12. 3. 1	
"	H11. 3. 25	87,100,000	3,824,060	57,973,236	29,126,764	2.10	R11. 3. 1	
"	H13. 3. 26	28,600,000	1,192,135	16,971,045	11,628,955	1.60	R13. 3. 1	
"	H14. 3. 25	29,000,000	1,196,935	15,473,347	13,526,653	2.20	R14. 3. 1	
"	H16. 3. 5	124,700,000	4,946,598	57,880,429	66,819,571	1.80	R16. 3. 1	
"	H5. 3. 25	30,000,000	1,844,672	28,073,269	1,926,731	4.40	R5. 3. 25	
"	H5. 3. 25	30,000,000	1,844,672	28,073,269	1,926,731	4.40	R5. 3. 25	
"	H6. 3. 23	11,500,000	638,517	10,151,544	1,348,456	3.65	R6. 3. 1	
"	H6. 3. 23	14,000,000	777,325	12,358,402	1,641,598	3.65	R6. 3. 1	
"	H6. 3. 23	30,000,000	1,665,696	26,482,289	3,517,711	3.65	R6. 3. 1	
"	H9. 3. 25	26,500,000	1,262,240	19,634,449	6,865,551	2.80	R9. 3. 1	
"	H10. 3. 25	35,900,000	1,609,435	25,504,259	10,395,741	2.10	R10. 3. 1	
"	H11. 3. 25	30,100,000	1,321,518	20,034,380	10,065,620	2.10	R11. 3. 1	
"	H12. 3. 27	29,900,000	1,281,857	18,672,756	11,227,244	2.00	R12. 3. 1	
"	H14. 3. 25	48,400,000	1,997,643	25,824,480	22,575,520	2.20	R14. 3. 1	
"	H14. 3. 25	8,000,000	330,188	4,268,509	3,731,491	2.20	R14. 3. 1	
"	H15. 3. 25	21,500,000	867,120	11,244,460	10,255,540	1.20	R15. 3. 1	
"	H17. 3. 25	155,700,000	6,030,583	64,679,963	91,020,037	2.10	R17. 3. 1	
"	H17. 3. 25	65,000,000	2,517,584	27,001,911	37,998,089	2.10	R17. 3. 1	
"	H5. 5. 28	48,400,000	2,976,071	45,291,541	3,108,459	4.40	R5. 3. 25	
"	H10. 5. 25	98,900,000	4,412,147	70,501,086	28,398,914	2.00	R10. 3. 25	
"	H12. 3. 27	312,900,000	13,414,480	195,408,193	117,491,807	2.00	R12. 3. 1	
"	H12. 5. 26	272,300,000	11,673,899	170,053,215	102,246,785	2.00	R12. 3. 25	
"	H13. 5. 25	5,300,000	220,920	3,144,983	2,155,017	1.60	R13. 3. 25	
"	H14. 5. 27	15,300,000	630,929	8,209,756	7,090,244	2.10	R14. 3. 25	
"	H15. 5. 26	5,400,000	217,492	2,874,134	2,525,866	0.90	R15. 3. 25	
"	H17. 5. 27	11,800,000	447,590	4,444,847	7,355,153	2.10	R18. 3. 1	
"	H20. 3. 25	64,000,000	2,328,267	19,302,622	44,697,378	2.10	R20. 3. 1	
"	H20. 3. 25	11,200,000	407,446	3,377,958	7,822,042	2.10	R20. 3. 1	



企業債明細書

種 類	発行年月日	発行総額 円	償 還 高		未償還残高 円	利 率 %	償還終期	備 考
			当年度償還高 円	償還高累計 円				
政府資金	H23. 3. 25	52,700,000	1,829,581	10,476,056	42,223,944	1.90	R23. 3. 1	
小 計		1,886,500,000	82,691,131	1,142,022,564	744,477,436			
地方公共団体金融機構	H6. 3. 23	12,600,000	796,193	12,600,000	0	3.70	R4. 3. 20	
〃	H8. 3. 22	27,200,000	1,545,133	23,956,199	3,243,801	3.25	R6. 3. 20	
〃	H9. 3. 26	18,000,000	967,578	14,924,360	3,075,640	2.90	R7. 3. 20	
〃	H10. 3. 25	26,000,000	1,303,759	20,490,108	5,509,892	2.20	R8. 3. 20	
〃	H11. 3. 24	42,900,000	2,094,130	31,747,276	11,152,724	2.10	R9. 3. 20	
〃	H12. 3. 22	21,800,000	1,037,923	15,119,381	6,680,619	2.00	R10. 3. 20	
〃	H13. 3. 22	26,400,000	1,220,531	17,252,488	9,147,512	1.70	R11. 3. 20	
〃	H14. 3. 28	19,000,000	872,907	11,284,496	7,715,504	2.20	R12. 3. 20	
〃	H15. 3. 28	11,300,000	501,300	6,720,028	4,579,972	0.30	R13. 3. 20	
〃	H16. 3. 19	28,000,000	1,246,111	15,717,358	12,282,642	0.70	R13. 9. 20	
〃	H13. 3. 29	8,200,000	378,491	5,369,042	2,830,958	1.65	R11. 3. 20	
〃	H14. 3. 22	3,600,000	165,393	2,138,114	1,461,886	2.20	R12. 3. 20	
〃	H14. 3. 22	24,100,000	1,107,214	14,313,491	9,786,509	2.20	R12. 3. 20	
〃	H14. 3. 22	14,200,000	652,384	8,433,675	5,766,325	2.20	R12. 3. 20	
〃	H14. 3. 22	6,700,000	307,815	3,979,271	2,720,729	2.20	R12. 3. 20	
〃	H16. 3. 23	31,200,000	1,371,602	15,958,137	15,241,863	1.90	R14. 3. 20	
〃	H16. 3. 23	6,800,000	298,939	3,478,055	3,321,945	1.90	R14. 3. 20	
〃	H6. 3. 23	7,500,000	473,925	7,500,000	0	3.70	R4. 3. 20	
〃	H6. 3. 23	1,000,000	63,482	1,000,000	0	3.75	R4. 3. 20	
〃	H6. 3. 23	6,000,000	380,892	6,000,000	0	3.75	R4. 3. 20	
〃	H17. 3. 30	6,900,000	297,139	3,186,912	3,713,088	2.10	R15. 3. 20	
〃	H17. 3. 30	10,800,000	465,087	4,988,209	5,811,791	2.10	R15. 3. 20	
〃	H14. 5. 30	5,600,000	256,219	3,355,887	2,244,113	2.00	R12. 3. 20	
〃	H15. 5. 29	2,800,000	123,726	1,635,020	1,164,980	0.90	R13. 3. 20	
〃	H21. 3. 25	21,400,000	855,902	6,414,714	14,985,286	1.90	R19. 3. 20	
〃	H21. 3. 25	2,900,000	115,987	869,285	2,030,715	1.90	R19. 3. 20	
〃	H21. 3. 25	138,400,000	5,535,366	41,485,820	96,914,180	1.90	R19. 3. 20	
〃	H21. 8. 27	17,100,000	677,355	5,042,540	12,057,460	2.10	R19. 3. 20	
〃	H21. 8. 27	1,400,000	55,456	412,840	987,160	2.10	R19. 3. 20	
〃	H22. 3. 30	5,900,000	205,855	1,354,625	4,545,375	2.10	R22. 3. 20	
〃	H22. 3. 30	218,300,000	7,616,602	50,121,077	168,178,923	2.10	R22. 3. 20	
〃	H22. 3. 30	16,900,000	589,650	3,880,192	13,019,808	2.10	R22. 3. 20	

企 業 債 明 細 書

種 類	発行年月日	発行総額 円	償 還 高		未償還残高 円	利 率 %	償還終期	備 考
			当年度償還高 円	償還高累計 円				
地方公共団体金融機構	H23. 3. 30	7,300,000	253,434	1,451,143	5,848,857	1.90	R23. 3. 20	
〃	H23. 3. 30	8,100,000	281,207	1,610,172	6,489,828	1.90	R23. 3. 20	
〃	H23. 10. 27	90,800,000	3,175,238	16,817,023	73,982,977	1.70	R23. 9. 20	
〃	H24. 3. 29	196,900,000	6,827,478	33,010,428	163,889,572	1.70	R24. 3. 20	
〃	H25. 3. 28	56,100,000	1,950,262	7,629,191	48,470,809	1.50	R25. 3. 20	
〃	H25. 9. 26	47,400,000	1,618,916	5,555,110	41,844,890	1.60	R25. 9. 20	
〃	H26. 3. 27	130,900,000	4,531,216	13,406,186	117,493,814	1.40	R26. 3. 20	
〃	H27. 3. 26	522,600,000	18,258,233	36,299,323	486,300,677	1.20	R27. 3. 20	
〃	H27. 12. 3	231,200,000	8,126,474	12,156,403	219,043,597	1.10	R27. 9. 20	
〃	H30. 5. 30	5,600,000	0	0	5,600,000	0.50	R30. 3. 20	
〃	R2. 5. 28	105,600,000	0	0	105,600,000	0.30	R30. 3. 20	
〃	R3. 5. 6	297,800,000	0	0	297,800,000	0.50	R33. 3. 20	
小計		2,491,200,000	78,602,504	488,663,579	2,002,536,421			
合 計		4,377,700,000	161,293,635	1,630,686,143	2,747,013,857			