

令和 6 年 度

米 原 市 下 水 道 事 業 会 計 決 算 書

目 次

(決算書類)

令和6年度米原市下水道事業決算報告書	2 ～ 3
令和6年度米原市下水道事業損益計算書	4 ～ 5
令和6年度米原市下水道事業剰余金計算書	6 ～ 7
令和6年度米原市下水道事業剰余金処分計算書(案) ..	6 ～ 7
令和6年度米原市下水道事業貸借対照表	8 ～ 9
注記	10 ～ 12

(決算付属書類)

令和6年度米原市下水道事業報告書	13 ～ 23
令和6年度米原市下水道事業キャッシュ・フロー計算書 ..	24
令和6年度米原市下水道事業会計収益費用明細書 ..	25 ～ 26
令和6年度米原市下水道事業会計資本的収支明細書	27
固定資産明細書	28
企業債明細書	29 ～ 39

決 算 書 類

令和6年度米原市下水道事業決算報告書

(1) 収益的収入および支出

収 入

区 分	予 算 額				決 算 額	予 算 額 に 決 の 増 減
	当 初 予 算 額	補 正 予 算 額	地方公営企業法 第24条第3項の規 定による支出額に 係る財源充当額	合 計		
第1款 下水道事業収益	2,091,320,000	6,171,000	0	2,097,491,000	2,103,530,738	6,039,738
第1項 営 業 収 益	724,546,000	0	0	724,546,000	729,610,297	5,064,297
第2項 営 業 外 収 益	1,366,774,000	6,171,000	0	1,372,945,000	1,373,917,460	972,460
第3項 特 別 利 益	0	0	0	0	2,981	2,981

支 出

区 分	予 算					
	当 初 予 算 額	補 正 予 算 額	予 備 費 支 出 額	流 用 増 減 額	地方公営企 業法第24条 第3項の規定 による支出額	小 計
第1款 下水道事業費用	2,021,083,000	6,171,000	0	0	0	2,027,254,000
第1項 営 業 費 用	1,788,853,000	6,171,000	0	2,483,000	0	1,797,507,000
第2項 営 業 外 費 用	227,230,000	0	0	△ 2,486,000	0	224,744,000
第3項 予 備 費	5,000,000	0	0	0	0	5,000,000
第4項 特 別 損 失	0	0	0	3,000	0	3,000

(2) 資本的収入および支出

収 入

区 分	予 算 額					
	当 初 予算額	補 正 予算額	小 計	地方公営企業法 第26条の規定 による繰越額に 係る財源充当額	継続費通 次繰越額 に係る財 源充当額	合 計
第1款 資本的収入	1,255,303,000	26,924,000	1,282,227,000	90,892,000	0	1,373,119,000
第1項 分担金及び負担金	4,000,000	0	4,000,000	0	0	4,000,000
第2項 企 業 債	623,500,000	403,600,000	1,027,100,000	48,000,000	0	1,075,100,000
第3項 他会計補助金	515,443,000	△ 376,676,000	138,767,000	0	0	138,767,000
第4項 国 庫 補 助 金	110,900,000	0	110,900,000	42,892,000	0	153,792,000
第5項 県 補 助 金	1,460,000	0	1,460,000	0	0	1,460,000

支 出

区 分	予 算 額					
	当 初 予算額	補 正 予算額	流 用 増減額	小 計	地方公営企 業法第26条 の規定によ る繰越額	継続費通 次繰越額
第1款 資本的支出	1,959,793,000	712,000	0	1,960,505,000	105,300,000	0
第1項 建設改良費	399,327,000	712,000	△ 118,000	399,921,000	105,300,000	0
第2項 企業債償還金	1,560,466,000	0	118,000	1,560,584,000	0	0

(単位 : 円)

備 考	
うち仮受消費税及び地方消費税	63,641,711
うち仮受消費税及び地方消費税	63,639,043
うち仮受消費税及び地方消費税	2,397
うち仮受消費税及び地方消費税	271

(単位 : 円)

額		決 算 額	地方公営企業法第26条第2項の規定による繰越額	不 用 額	備 考	
地方公営企業法第26条第2項の規定による繰越額	合 計					
0	2,027,254,000	1,974,004,643	0	53,249,357	うち仮払消費税及び地方消費税	43,981,660
0	1,797,507,000	1,780,116,885	0	17,390,115	うち仮払消費税及び地方消費税	43,948,816
0	224,744,000	193,884,777	0	30,859,223	うち仮払消費税及び地方消費税	32,573
0	5,000,000	0	0	5,000,000		
0	3,000	2,981	0	19	うち仮払消費税及び地方消費税	271

(単位 : 円)

決算額	予 算 額 に 比 べ 決 算 額 の 増 減	備 考
1,233,984,564	△ 139,134,436	
9,909,790	5,909,790	
983,900,000	△ 91,200,000	
138,767,000	0	
100,034,774	△ 53,757,226	
1,373,000	△ 87,000	

(単位 : 円)

合 計	決算額	翌年度繰越額			不用額	備 考
		地方公営企業法第26条の規定による繰越額	継続費通次繰越額	合 計		
2,065,805,000	1,885,982,383	152,300,000	0	152,300,000	27,522,617	うち仮払消費税及び地方消費税 27,773,944
505,221,000	325,399,539	152,300,000	0	152,300,000	27,521,461	うち仮払消費税及び地方消費税 27,773,944
1,560,584,000	1,560,582,844	0	0	0	1,156	

資本金収入額が資本金支出額に不足する額651,997,819円は、消費税資本金の収支調整額12,913,377円、過年度分損益勘定留保資金2,273,646円、当年度分損益勘定留保資金542,093,767円、減債積立金88,417,029円で補填した。

なお、不足する額6,300,000円（未払相当分）については、令和6年度同意済企業債の未借入分6,300,000円をもって翌年度に措置するものとする。

令和6年度米原市下水道事業損益計算書
(令和6年4月1日から令和7年3月31日まで)

1 営業収益	円	円	円
(1) 下水道使用料	636,868,281		
(2) 雨水処理負担金	28,631,919		
(3) 受託事業収益	0		
(4) その他の営業収益	<u>471,054</u>	665,971,254	
2 営業費用			
(1) 管渠費	64,589,954		
(2) ポンプ場費	21,705,726		
(3) 処理場費	54,126,279		
(4) 受託工事費	0		
(5) 総係費	104,246,344		
(6) 流域下水道維持管理負担金	261,735,730		
(7) 減価償却費	1,229,764,036		
(8) 資産減耗費	0		
(9) その他の営業費用	<u>0</u>	<u>1,736,168,069</u>	
営業利益			△ 1,070,196,815
3 営業外収益			
(1) 受取利息及び配当金	65,328		
(2) 他会計補助金	680,144,081		
(3) 補助金	7,072,500		
(4) 長期前受金戻入	684,588,004		
(5) 貸付金元利収入	0		
(6) 雑収益	<u>2,083,529</u>	1,373,953,442	
4 営業外費用			
(1) 支払利息	181,430,842		
(2) 雑支出	<u>5,713,067</u>	<u>187,143,909</u>	<u>1,186,809,533</u>
経常利益			116,612,718
5 特別利益			
(1) 過年度損益修正益	2,710		
(2) その他の特別利益	<u>0</u>	2,710	
6 特別損失			
(1) 過年度損益修正損	2,710		
(2) その他の特別損失	<u>0</u>	<u>2,710</u>	<u>0</u>
当年度純利益			116,612,718
前年度繰越利益剰余金			<u>0</u>
その他未処分利益剰余金変動額			<u>84,544,352</u>
当年度未処分利益剰余金			201,157,070

以 下 余 白

令和 6 年度米原市下水道事業剰余金計算書
 (令和 6 年 4 月 1 日から令和 7 年 3 月 31 日まで)

	資本金	剰余金							
		資本剰余金							
		再評価 積立金	受贈財産 評価額	寄附金	工事負担金	国庫（県） 補助金	他会計 補助金	資本剰余 金合計	
前年度末残高	1,668,065,225	0	0	0	0	42,459,219	35,393,831	77,853,050	
前年度処分額	211,139,355	0	0	0	0	0	0	0	
	議会の議決による処分額	211,139,355	0	0	0	0	0	0	
	減債積立金の積立	0	0	0	0	0	0	0	
	資本金への組入	211,139,355	0	0	0	0	0	0	
処分後残高	1,879,204,580	0	0	0	0	42,459,219	35,393,831	77,853,050	
当年度変動額	0	0	0	0	0	0	0	0	
	当年度変動分	0	0	0	0	0	0	0	
	減債積立金の処分	0	0	0	0	0	0	0	
	建設改良積立金の処分	0	0	0	0	0	0	0	
	他会計補助金の受入	0	0	0	0	0	0	0	
	工事負担金の受入	0	0	0	0	0	0	0	
	受贈財産の受入	0	0	0	0	0	0	0	
	当年度純利益	0	0	0	0	0	0	0	
当年度末残高	1,879,204,580	0	0	0	0	42,459,219	35,393,831	77,853,050	

令和 6 年度米原市下水道事業剰余金処分計算書

(単位：円)

	資本金	資本剰余金	未処分利益剰余金
当年度末残高	1,879,204,580	77,853,050	201,157,070
議会の議決による処分額	84,544,352	0	△ 201,157,070
	減債積立金の積立	0	△ 116,612,718
	予算計上積立金	0	△ 24,653,972
	減債積立金の積立	0	△ 91,958,746
	資本金への組入	84,544,352	△ 84,544,352
処分後残高	1,963,748,932	77,853,050	(繰越利益剰余金) 0

(単位：円)

利 益 剩 余 金					資本合計
減債積立金	利益積立金	建設改良積立金	未 処 分 利益剰余金	利益剰余 金 合 計	
68,075,459	0	0	303,306,732	371,382,191	2,117,300,466
92,167,377	0	0	△ 303,306,732	△ 211,139,355	0
92,167,377	0	0	△ 303,306,732	△ 211,139,355	0
92,167,377	0	0	△ 92,167,377	0	0
0	0	0	△ 211,139,355	△ 211,139,355	0
160,242,836	0	0	(繰越利益剰余金) 0	160,242,836	2,117,300,466
△ 84,544,352	0	0	201,157,070	116,612,718	116,612,718
0	0	0	0	0	0
△ 84,544,352	0	0	84,544,352	0	0
0	0	0	0	0	0
0	0	0	0	0	0
0	0	0	0	0	0
0	0	0	0	0	0
0	0	0	116,612,718	116,612,718	116,612,718
75,698,484	0	0	(当年度未処分利益 剰余金) 201,157,070	276,855,554	2,233,913,184

令和6年度米原市下水道事業貸借対照表
(令和7年3月31日)

		資 産 の 部			
	円		円	円	円
1 固定資産					
(1) 有形固定資産					
イ 土地		123,719,737			
ロ 建物	589,742,491				
減価償却累計額	<u>116,457,900</u>	473,284,591			
ハ 構築物	38,631,662,640				
減価償却累計額	<u>7,412,786,103</u>	31,218,876,537			
ニ 機械及び装置	958,514,231				
減価償却累計額	<u>628,643,695</u>	329,870,536			
ホ 車両運搬具	1,812,960				
減価償却累計額	<u>1,722,311</u>	90,649			
ヘ 工具器具及び備品	16,960,400				
減価償却累計額	<u>3,180,229</u>	13,780,171			
ト リース資産	1,619,237				
減価償却累計額	<u>1,538,275</u>	80,962			
チ 建設仮勘定		<u>47,072,271</u>			
有形固定資産合計			32,206,775,454		
(2) 無形固定資産					
イ 施設利用権		<u>2,272,938,486</u>			
無形固定資産合計			<u>2,272,938,486</u>		
固定資産合計					34,479,713,940
2 流動資産					
(1) 現金預金			265,738,180		
(2) 未収金		86,545,883			
貸倒引当金		<u>4,147,794</u>	82,398,089		
(3) その他流動資産			<u>0</u>		
流動資産合計					<u>348,136,269</u>
資産合計					<u><u>34,827,850,209</u></u>
		負 債 の 部			
		円	円		
3 固定負債					
(1) 企業債			10,983,889,366		
(2) リース債務			<u>0</u>		
固定負債合計					10,983,889,366
4 流動負債					
(1) 企業債			1,495,579,063		
(2) リース債務			0		
(3) 未払金			257,008,749		
(4) 前受金			1,408		
(5) 引当金			7,745,217		
(6) その他流動負債			<u>486,180</u>		
流動負債合計					1,760,820,617

5 繰延収益	円	円	円
(1) 長期前受金			
イ 受贈財産評価額	1,122,765,726		
ロ 国庫（県）補助金	14,351,599,114		
ハ 他会計補助金	7,150,026,261		
ニ 受益者負担金	1,517,312,634		
ホ 農業集落排水事業分担金	<u>230,951,333</u>		
長期前受金合計		24,372,655,068	
(2) 収益化累計額			
イ 受贈財産評価額収益化累計額	169,788,360		
ロ 国庫（県）補助金収益化累計額	2,962,289,136		
ハ 他会計補助金収益化累計額	1,037,238,995		
ニ 受益者負担金収益化累計額	297,680,477		
ホ 農業集落排水事業分担金収益化累計額	<u>56,431,058</u>		
収益化累計額合計		<u>4,523,428,026</u>	
繰延収益合計			<u>19,849,227,042</u>
負債合計			<u>32,593,937,025</u>

資 本 の 部

6 資本金	円	円	円
(1) 自己資本金		1,002,998,927	
(2) 組入資本金		<u>876,205,653</u>	
資本金合計			1,879,204,580
7 剰余金			
(1) 資本剰余金			
イ 再評価積立金	0		
ロ 国庫（県）補助金	42,459,219		
ハ 他会計補助金	<u>35,393,831</u>		
資本剰余金合計		77,853,050	
(2) 利益剰余金			
イ 減債積立金	75,698,484		
ロ 利益積立金	0		
ハ 建設改良積立金	0		
ニ 当年度未処分利益剰余金	<u>201,157,070</u>		
利益剰余金合計		<u>276,855,554</u>	
剰余金合計			<u>354,708,604</u>
資本合計			<u>2,233,913,184</u>
負債資本合計			<u><u>34,827,850,209</u></u>

令和7年 月 日提出

米 原 市 長 角 田 航 也

注 記

1 重要な会計方針に係る事項に関する注記

(1) 固定資産の減価償却の方法

ア 有形固定資産

・減価償却の方法 定額法による。

・主な耐用年数

建物 8年～50年

構築物 10年～50年

機械及び装置 9年～30年

車両運搬具 4年～6年

工具器具及び備品 5年

イ 無形固定資産

・減価償却の方法 定額法による。

・主な耐用年数

施設利用権 45年

ウ リース資産

・所有権移転ファイナンス・リース取引に係るリース資産の減価償却の方法
自己所有の固定資産に適用する減価償却方法と同一の方法による。

(2) 引当金の計上方法

ア 退職給付引当金

職員の退職手当は、「滋賀県市町村職員退職手当負担に係る費用負担に関する覚書」に基づき、一般会計がその全部を負担することとなっているため、退職給付引当金は計上しない。

イ 賞与等引当金

職員の期末手当、勤勉手当の支給およびこれに係る法定福利費の支払に備えるため、当事業年度末における支給または支払見込額に基づき、当事業年度の負担に属する額を計上している。

ウ 貸倒引当金

債権の不納欠損による損失に備えるため、債権放棄実績率等による回収不能見込額を計上している。

(3) 消費税等の会計処理

消費税及び地方消費税の会計処理は、税抜方式によっている。

2 貸借対照表等に関する注記

企業債の償還に係る他会計の負担

貸借対照表に計上されている企業債（当事業年度の末日の翌日から起算して1年以内に償還予定のものも含む。）のうち、一般会計が負担すると見込まれる額は8,038,376,325円である。

3 セグメント情報に関する注記

報告セグメントの概要

下水道事業会計は、公共下水道事業および農業集落排水事業を運営しているため、それらを報告セグメントとしている。

なお、各報告セグメントに属する事業の内容および財務情報の内訳は以下のとおりである。

セグメント区分	セグメント事業の内容
公共下水道事業	市街地における、し尿および生活雑排水の処理、雨水整備
農業集落排水事業	農業集落における、し尿および生活雑排水の処理

報告セグメントごとの営業収益等

当年度（自 令和6年4月1日 至 令和7年3月31日）

（単位：円）

項目	公共下水道事業	農業集落排水事業	合計
営業収益	623,443,182	42,528,072	665,971,254
営業費用	1,549,308,625	186,859,444	1,736,168,069
営業損益	△925,865,443	△144,331,372	△1,070,196,815
経常損益	107,708,358	8,904,360	116,612,718
セグメント資産	31,726,338,158	3,101,512,051	34,827,850,209
セグメント負債	29,933,720,284	2,660,216,741	32,593,937,025
その他項目			
他会計繰入金	750,283,000	97,260,000	847,543,000
減価償却費	1,114,259,490	115,504,546	1,229,764,036
特別利益	2,710	0	2,710
有形固定資産 および無形固定資産の増加額	520,221,093	1,874,000	522,095,093

4 その他

(1) 賞与等引当金の取崩し

当年度において、期末・勤勉手当を支給するため、賞与等引当金 5,136,341 円を取り崩した。

(2) 貸倒引当金の取崩し

当年度において、債権の不納欠損に対し、貸倒引当金 633,265 円を取り崩した。

決 算 付 属 書 類

令和 6 年度米原市下水道事業報告書

1 概況

(1) 総括事項

米原市下水道計画の上位計画に位置付けられる「琵琶湖流域別下水道整備計画」を基に、米原市公共下水道は昭和 62 年から事業着手し、河川、湖沼などの公共水域の水質保全や住民の快適な生活に寄与してきました。また、平成 30 年度からは、下水道事業会計を設置し、公共下水道と農業集落排水の汚水処理および雨水処理を行う下水道事業として、経営状況や使用料原価の明確化等を図ることにより、経営基盤の強化に努めています。

平成 22 年度末に既存集落の整備は、おおむね完了しました。今後は、農業集落排水処理区域における公共下水道接続や計画区域内で未整備になっている地域のニーズに応じて整備を行ってまいります。

また、米原市における快適なくらしと良好な水環境の提供を長期にわたって実現するための基盤を整備するために、老朽化対策および地震や浸水等の災害に強い下水道の構築を図ってまいります。

(整備状況)

令和 6 年度末の公共下水道事業および農業集落排水事業の処理区域内人口は 36,740 人で、99.7%の普及率となりました。このうち、水洗化人口は 35,069 人で、水洗化率は 95.5%となっています。総処理水量については、年間総処理水量が 4,980,511 m³、年間有収水量は 4,085,786 m³で、有収率は 82.0%となりました。

(財政状況)

収益的収支として、下水道使用料 636,868,281 円等の収益合計は 2,039,927,406 円で、これに対して営業費用 1,736,168,069 円等の費用合計は 1,923,314,688 円で、差引純利益は 116,612,718 円となりました。

資本的収支については、収入額は 1,233,984,564 円で、支出額は 1,885,982,383 円でした。資本的収入額が資本的支出額に対して不足する額 651,997,819 円は、消費税調整額 12,913,377 円、過年度分損益勘定留保資金 2,273,646 円、当年度分損益勘定留保資金 542,093,767 円、減債積立金 63,763,057 円および当年度純利益 24,653,972 円で補填しました。なお、不足する額 6,300,000 円(未払相当分)については、令和 6 年度同意済企業債の未借入分 6,300,000 円をもって翌年度に措置するものとしています。

今後も更なる経営基盤の強化に努め、使用料収入の確保と、持続可能な下水道の構築に向けて効率的な経営を行ってまいります。

(建設改良事業)

汚水を円滑に処理するため下水道施設の適正な維持管理を行い、老朽化した下水道施設の管路調査業務、下水道本管洗管業務等を実施しました。また、下水道施設にかかる経費削減を図るため、山室地区農業集落排水処理区域の公共下水道接続に向けた管路整備工事を令和 5 年度から実施し、令和 6 年度末で完了しました。さらに、総合地震対策として既存管路の耐震化や広域避難所 6 か所にマンホールトイレシステムを設置し、防災・減災事業を進めました。

(2) 経営指標に関する事項

本市の下水道事業は、平成 30 年度に地方公営企業法の規定の全てを適用し、公営企業会計に移行しました。経常収支比率は、健全経営の水準とされる 100%を上回っています。使用料水準の妥当性を示す経費回収率は、令和 4 年度に下水道使用料を改定したことにより、収入額が増加したものの、依然として 100%を下回っていますが、その差額は手数料や雑収益等の収入で賄っており、一般会計からの繰入金に依存しているものではありません。

施設の老朽化を示す有形固定資産減価償却率および管路経年化率については、昭和 62 年に事業を開始して以降、管路の法定耐用年数である 50 年に達しておらず、老朽化度が高いとまでは言えませんが、将来の更新投資に備えて、計画的な経営を行っていく必要があります。

(経営指標の推移)

	令和 2 年度	令和 3 年度	令和 4 年度	令和 5 年度	令和 6 年度
経常収支比率	109.20 %	109.93 %	112.74 %	104.83 %	106.06 %
経費回収率	83.66 %	93.92 %	93.20 %	96.13 %	95.27 %
有形固定資産減価償却率	9.25 %	12.12 %	14.95 %	17.72 %	20.31 %
管路経年化率	0.00 %	0.00 %	0.00 %	0.00 %	0.00 %

① 経常収支比率と経費回収率の推移

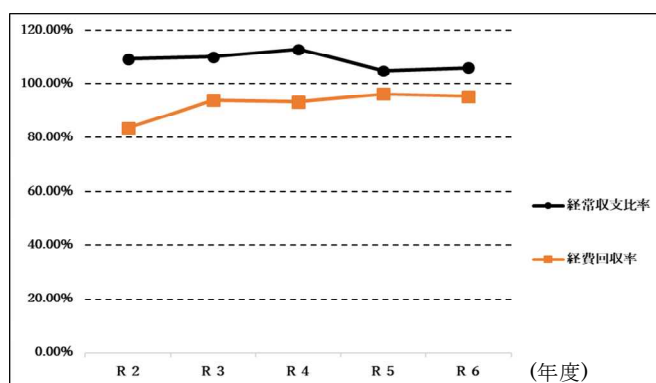

② 経常収支比率、有形固定資産減価償却率、管路老朽化率の推移

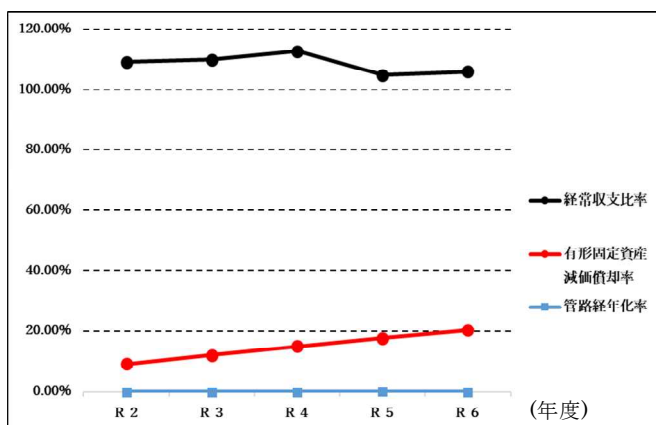

(3) 議会議決事項

議案番号	件 名	提出年月日	議決年月日
議案第46号	令和6年度米原市下水道事業会計補正予算 (第1号)	R6.6.6	R6.6.28
議案第49号	米原市下水道条例の一部を改正する条例について	R6.6.6	R6.6.28
議案第64号	令和5年度米原市下水道事業会計剰余金の 処分および決算認定について	R6.8.30	R6.10.11
議案第68号	令和6年度米原市下水道事業会計補正予算 (第2号)	R6.8.30	R6.9.24
議案第94号	令和6年度米原市下水道事業会計補正予算 (第3号)	R6.12.23	R6.12.23
議案第11号	令和7年度米原市下水道事業会計予算	R7.2.21	R7.3.26
報告第4号	令和5年度米原市下水道事業会計予算繰越 計算書について	R6.6.6	—

(4) 職員に関する事項

(単位：人)

勘 定 部 門 別		R7.3.31 現在	R6.3.31 現在	増 減	備 考
損益勘定支弁職員	事務職員	5	4	1	
	技術職員	2	3	△ 1	
資本勘定支弁職員	事務職員	0	1	△ 1	
	技術職員	1	0	1	
計		8	8	0	

2 工事

(1) 主な建設改良工事の概況

工 事 名	工事地区	概 況	請 負 費 (円)	工 期	請負業者名
下水道総合地震対策 その 19 工事	中多良 外	管口耐震工 一式	15,110,700	R6.7.3～ R6.11.29	西山建設有限 会社
下水道総合地震対策 その 20 工事	杉澤 外	管口耐震工 一式	16,353,700	R6.7.5～ R6.11.29	有限会社ケー ズヴェーク
総合地震対策マンホ ールトイレシステム 設置工事その 10	柏原	管布設工 L=17m 貯水槽設置工 N=1 基 マンホールトイレ設置工 N=6 か所 (注水口含む)	6,371,200	R6.4.4～ R6.9.13	有限会社景樹 園
総合地震対策マンホ ールトイレシステム 設置工事その 11	春照	管布設工 L=72m 貯水槽設置工 N=1 基 マンホールトイレ設置工 N=5 か所 (注水口含む)	12,307,900	R6.4.4～ R6.9.13	中村興産株式 会社
総合地震対策マンホ ールトイレシステム 設置工事その 12	能登瀬	管布設工 L=16m 貯水槽設置工 N=1 基 マンホールトイレ設置工 N=5 か所 (注水口含む)	7,345,800	R6.4.5～ R6.9.13	エヌ・アール 産業株式会社
総合地震対策マンホ ールトイレシステム 設置工事その 13	春照	管布設工 L=83m 貯水槽設置工 N=1 基 マンホールトイレ設置工 N=3 か所 (注水口含む)	12,526,800	R6.8.2～ R7.1.31	有限会社須藤 建設
総合地震対策マンホ ールトイレシステム 設置工事その 14	三吉	管布設工 L=44m 貯水槽設置工 N=1 基 マンホールトイレ設置工 N=5 か所 (注水口含む)	9,092,600	R6.8.1～ R7.1.31	鍛冶末
総合地震対策マンホ ールトイレシステム 設置工事その 15	野一色	管布設工 L=8m 貯水槽設置工 N=1 基 マンホールトイレ設置工 N=3 か所 (注水口含む)	5,969,700	R6.7.30～ R7.1.31	醒ヶ井工務店
特環公共下水道山室 地区舗装本復旧工事	山室	土工 一式 舗装うち換え工 一式	14,957,800	R6.5.30～ R6.9.13	オオサワ株式 会社
特環公共下水道山室 地区管渠工事 (その 2)	山室	管路土工 一式 管布設工 L=91m マンホール工 4 か所	11,424,600	R6.12.4～ R7.3.31	アークス株式 会社
多和田真空ステーシ ョン No.1 真空ポン プ更新工事	多和田	No.1 真空ポンプ更新 一式	9,460,000	R6.1.12～ R6.5.31	アークス株式 会社

(2) 受託工事の概況

なし

3 業 務

(1) 業 務 量

事 項	単 位	令和 6 年度	令和 5 年度	対前年度比較		備 考
				増 (△) 減	比 較	
水 洗 化 人 口	人	35,069	35,422	△ 353	99.0%	
水 洗 化 戸 数	戸	12,849	12,680	169	101.3%	
水 洗 化 率	%	95.5	95.4	0.1	100.1%	
汚 水 処 理 量	m ³	4,980,511	4,836,086	144,425	103.0%	
有 収 水 量	m ³	4,085,786	4,104,704	△ 18,918	99.5%	
有 収 率	%	82.0%	84.9%	△ 2.9	96.6%	
使 用 料 単 価	円	155.9	155.5	0.4	100.2%	
汚 水 処 理 原 価	円	163.6	161.8	1.8	101.1%	

※使用料単価とは、有収水量 1 m³当たりの使用料収入であり、汚水処理原価とは、有収水量 1 m³当たりの汚水処理費です。（消費税及び地方消費税を除く。）

(2) 事業収益に関する事項

区 分	令和6年度(円)	令和5年度(円)	対前年度比較		備 考
			増(△) 減(円)	比 較	
営 業 収 益	665,971,254	706,727,051	△ 40,755,797	94.2%	
下 水 道 使 用 料	636,868,281	638,267,800	△ 1,399,519	99.8%	
雨 水 処 理 負 担 金	28,631,919	67,929,308	△ 39,297,389	42.1%	
その他の営業収益	471,054	529,943	△ 58,889	88.9%	
営 業 外 収 益	1,373,953,442	1,295,301,820	78,651,622	106.1%	
受取利息及び配当金	65,328	2,069	63,259	3157.5%	
他 会 計 補 助 金	680,144,081	597,423,692	82,720,389	113.8%	
国 庫 補 助 金	6,704,500	10,043,550	△ 3,339,050	66.8%	
県 補 助 金	368,000	0	368,000	皆増	
長期前受金戻入	684,588,004	686,387,713	△ 1,799,709	99.7%	
雑 収 益	2,083,529	1,444,796	638,733	144.2%	
特 別 利 益	2,710	0	2,710	皆増	
過年度損益修正益	2,710	0	2,710	皆増	
合 計	2,039,927,406	2,002,028,871	37,898,535	101.9%	

(3) 事業費用に関する事項

区 分	令和6年度(円)	令和5年度(円)	対前年度比較		備 考
			増(△) 減(円)	比 較	
営 業 費 用	1,736,168,069	1,698,707,309	37,460,760	102.2%	
管 渠 費	64,589,954	52,992,419	11,597,535	121.9%	
ポ ン プ 場 費	21,705,726	10,350,607	11,355,119	209.7%	
処 理 場 費	54,126,279	45,125,955	9,000,324	119.9%	
総 係 費	104,246,344	97,066,074	7,180,270	107.4%	
流域下水道維持管理負担金	261,735,730	256,050,349	5,685,381	102.2%	
減 価 償 却 費	1,229,764,036	1,237,121,905	△ 7,357,869	99.4%	
営 業 外 費 用	187,143,909	211,069,185	△ 23,925,276	88.7%	
支 払 利 息	181,430,842	202,411,540	△ 20,980,698	89.6%	
雑 支 出	5,713,067	8,657,645	△ 2,944,578	66.0%	
特 別 損 失	2,710	85,000	△ 82,290	3.2%	
過年度損益修正損	2,710	85,000	△ 82,290	3.2%	
合 計	1,923,314,688	1,909,861,494	13,453,194	100.7%	

(4) 資本的収入に関する事項

(税込み)

区 分	令和6年度(円)	令和5年度(円)	対前年度比較		備考
			増(△)減(円)	比 較	
資 本 的 収 入	1,233,984,564	1,342,338,091	△ 108,353,527	91.9%	
分 担 金 及 び 負 担 金	9,909,790	8,980,100	929,690	110.4%	
企 業 債	983,900,000	592,300,000	391,600,000	166.1%	
他 会 計 補 助 金	138,767,000	633,063,000	△ 494,296,000	21.9%	
国 庫 補 助 金	100,034,774	107,161,991	△ 7,127,217	93.3%	
県 補 助 金	1,373,000	833,000	540,000	164.8%	
合 計	1,233,984,564	1,342,338,091	△ 108,353,527	91.9%	

(5) 資本的支出に関する事項

(税込み)

区 分	令和6年度(円)	令和5年度(円)	対前年度比較		備考
			増(△)減(円)	比 較	
建 設 改 良 費	325,399,539	319,266,603	6,132,936	101.9%	
管 路 建 設 費	237,689,892	249,261,298	△ 11,571,406	95.4%	
ポンプ場建設改良費	9,460,000	0	9,460,000	皆増	
処理場建設改良費	0	21,480,800	△ 21,480,800	皆減	
流域下水道建設負担金	78,249,647	48,524,505	29,725,142	161.3%	
企 業 債 償 還 金	1,560,582,844	1,647,366,687	△ 86,783,843	94.7%	
合 計	1,885,982,383	1,966,633,290	△ 80,650,907	95.9%	
資本的収入が資本的支出に対して不足する額	651,997,819	633,795,199	18,202,620	102.9%	

(6) 補填財源に関する事項

区 分	令和6年度(円)	令和5年度(円)	対前年度比較		備考
			増(△)減(円)	比 較	
補 填 財 源	過年度分損益勘定留保資金	2,273,646	0	2,273,646	皆増
	当年度分損益勘定留保資金	542,093,767	548,460,546	△ 6,366,779	98.8%
	減 債 積 立 金	88,417,029	82,844,983	5,572,046	106.7%
	繰 越 工 事 資 金	0	2,489,670	△ 2,489,670	皆減
	消 費 税 調 整 額	12,913,377	0	12,913,377	—
	補 填 財 源 合 計	645,697,819	633,795,199	11,902,620	101.9%
	補 填 財 源 不 足	△ 6,300,000	0	△ 6,300,000	皆増

注) 令和6年度補填財源不足額6,300,000円(未払相当分)については、令和6年度同意済企業債の未借入分6,300,000円をもって翌年度に措置するものとする。

補 填 財 源 明 細 書

(単位：円)

項 目		令和6年度	令和6年度 使 用 額	翌年度への繰越	備 考
過年度分損益勘定留保資金		2,273,646	2,273,646		
	減 価 償 却 費	2,273,646	2,273,646		
	固 定 資 産 除 却 費				
	た な 卸 資 産 減 耗 費				
当年度分損益勘定留保資金		545,176,032	542,093,767	3,082,265	
	減 価 償 却 費	545,176,032	542,093,767	3,082,265	
	固 定 資 産 除 却 費				
	た な 卸 資 産 減 耗 費				
繰越利益剰余金		139,461,541	63,763,057	75,698,484	
	減 債 積 立 金	139,461,541	63,763,057	75,698,484	
	建 設 改 良 積 立 金				
	利 益 積 立 金				
	繰 越 利 益 剰 余 金				
当年度利益剰余金		116,612,718	24,653,972	91,958,746	
	減 債 積 立 金	24,653,972	24,653,972		
	建 設 改 良 積 立 金				
	利 益 積 立 金				
	未 処 分 利 益 剰 余 金	91,958,746		91,958,746	
繰越工事資金					
引継金					
過年度分消費税資本的収支調整額					
当年度分消費税資本的収支調整額		12,913,377	12,913,377		
計		816,437,314	645,697,819	170,739,495	
不良 債 務	流 動 負 債 (ア)	1,760,820,617			
	う ち 企 業 債 (イ)	1,495,579,063			
	流 動 資 産 (ウ)	348,136,269			
	翌年度繰越財源(エ)				
	差 (ア)-(イ)-(ウ)	△ 82,894,715			
	引 (ア)-(イ)-(ウ)-(エ)	△ 82,894,715			

4 会計

(1) 重要契約事項の要旨

契 約 の 内 容	契約年月日	契約金額 (円)	契約の相手方
マンホールポンプ保守点検業務	R6. 4. 24	3, 278, 000	有限会社 Horii
下水道施設長寿命化計画管路調査業務その9	R6. 9. 9	11, 698, 500	株式会社滋賀ポンプ
真空式下水道ポンプ場保守点検業務	R6. 4. 24	6, 600, 000	アークス株式会社
農業集落排水処理施設（7施設分）維持管理業務	R6. 4. 1	15, 510, 000	喜多嘉和株式会社
農業集落排水処理施設（2施設分）維持管理業務	R6. 4. 1	4, 675, 000	有限会社キタセイ
清滝地区管路テレビカメラ調査業務	R6. 9. 9	9, 216, 900	株式会社滋賀ポンプ
特環公共下水道夫馬地区設計業務	R6. 6. 17	10, 769, 000	株式会社新明
特環公共下水道朝日地区設計業務	R6. 6. 17	14, 338, 500	株式会社西日本技術コンサル タント

(2) 企業債および一時借入金の概況

ア 企業債について

(単位：円)

種 別 事 項	企 業 債	備 考
前 年 度 末 残 高	13, 056, 151, 273	
本 年 度 借 入 額	983, 900, 000	
本 年 度 償 還 額	1, 560, 582, 844	
本 年 度 末 残 高	12, 479, 468, 429	

イ 一時借入金について

(単位：円)

区 分	前年度末残高	本年度中借入残高最高額	本年度末残高	備 考
一時借入金	0	0	0	

(3) その他会計経理に関する重要事項

なし

(4) 他会計補助金等の使途について

雨水処理負担金（営業収益）28, 631, 919 円については、企業債利息に 12, 300, 924 円（特定収入以外）、減価償却費に 16, 330, 995 円（特定収入以外）を充当しました。

他会計補助金（営業外収益）680,144,081 円については、流域下水道維持管理負担金等（課税仕入）に 36,235,436 円（特定収入）、職員給与費等に 12,288,308 円（特定収入以外）、企業債利息に 169,129,918 円（特定収入以外）、減価償却費に 434,345,626 円（特定収入以外）、企業債償還金に 23,122,900 円（特定収入）、企業債償還金に 5,021,893 円（特定収入以外）を充当しました。

他会計補助金（資本的収入）138,767,000 円については、物件移設補償費に 660,461 円（特定収入以外）、職員給与費等に 240,000 円（特定収入以外）、企業債償還金に 109,086,214 円（特定収入）、企業債償還金に 28,780,325 円（特定収入以外）を充当しました。

令和6年度米原市下水道事業キャッシュ・フロー計算書

(令和6年4月1日から令和7年3月31日まで)

(単位：円)

1	業務活動によるキャッシュ・フロー	
	当年度純利益	116,612,718
	減価償却費	1,229,764,036
	賞与等引当金の増減額（△は減少）	812,261
	貸倒引当金の増減額（△は減少）	0
	その他の固定負債の増減額	0
	長期前受金戻入額	△ 684,588,004
	受取利息及び受取配当金	△ 65,328
	支払利息	181,430,842
	固定資産除却損益	0
	未収金の増減額（△は増加）	△ 16,015,711
	未払金の増減額（△は減少）	△ 137,887,028
	前受金の増減額（△は減少）	△ 4,532
	たな卸資産の増減額（△は増加）	0
	預り金の増減額（△は減少）	0
	資本繰入金	0
	前払金の増減額（△は増加）	0
	小計	690,059,254
	利息及び配当金の受取額	65,328
	利息の支払額	△ 181,430,842
	業務活動によるキャッシュ・フロー	508,693,740
2	投資活動によるキャッシュ・フロー	
	有形固定資産の取得による支出	△ 297,625,595
	国庫補助金等による収入	101,407,774
	一般会計からの繰入金等による収入	148,676,790
	4条特定収入消費税	△ 14,836,558
	投資活動によるキャッシュ・フロー	△ 62,377,589
3	財務活動によるキャッシュ・フロー	
	建設改良等企業債による収入	983,900,000
	建設改良等企業債の償還による支出	△ 1,560,582,844
	他会計からの出資による収入	0
	財務活動によるキャッシュ・フロー	△ 576,682,844
	資金増減額	△ 130,366,693
	資金期首残高	396,104,873
	資金期末残高	265,738,180

令和6年度米原市下水道事業会計収益費用明細書

収 益

(単位：円)

款	項	目	節	令和6年度	令和5年度	備考
下水道事業収益	営業収益			665,971,254	706,727,051	
		下水道使用料		636,868,281	638,267,800	
			下水道使用料	636,868,281	638,267,800	
		雨水処理負担金		28,631,919	67,929,308	
			雨水処理負担金	28,631,919	67,929,308	雨水処理に係る一般会計負担金
		その他営業収益		471,054	529,943	
	手数料		471,054	529,943	指定工事店登録手数料等	
	営業外収益			1,373,953,442	1,295,301,820	
		受取利息及び配当金		65,328	2,069	
			預金利息	65,328	2,069	
		他会計補助金		680,144,081	597,423,692	
			他会計補助金	680,144,081	597,423,692	汚水処理に係る一般会計補助金
		補助金		7,072,500	10,043,550	
			国庫補助金	6,704,500	10,043,550	社会資本整備総合交付金
			県補助金	368,000	0	汚水処理施設整備接続等交付金
		長期前受金戻入		684,588,004	686,387,713	
			国庫補助金	339,772,246	341,859,349	
			県補助金	65,383,710	65,985,292	
			他会計補助金	204,299,608	203,824,080	
			受益者負担金	42,017,980	42,519,853	
			農業集落排水事業分担金	6,833,654	6,833,238	
			受贈財産評価額	26,280,806	25,365,901	
		雑収益		2,083,529	1,444,796	
			雑収益	2,083,529	1,444,796	延滞金等
	特別利益			2,710	0	
		過年度損益修正益		2,710	0	
			過年度損益修正益	2,710	0	過年度未収金の訂正
収益合計				2,039,927,406	2,002,028,871	

費 用

(単位：円)

款	項	目	節	令和6年度	令和5年度	備 考
下水道事業 費 用	営 業 費 用			1,736,168,069	1,698,707,309	
		管 渠 費		64,589,954	52,992,419	
			備 消 品 費	35,100	528,000	
			光 熱 水 費	8,121,955	6,916,037	マンホールポンプ電気代
			通 信 運 搬 費	2,607,507	2,292,516	マンホールポンプ異常通報電話代
			委 託 料	24,291,000	21,637,500	マンホールポンプ保守点検業務等
			賃 借 料	160,752	158,285	
			修 繕 費	24,603,670	18,593,206	
			路 面 復 旧 費	3,205,000	1,621,000	
			材 料 費	1,564,970	1,245,875	
		ポ ン プ 場 費		21,705,726	10,350,607	
			通 信 運 搬 費	121,261	157,556	真空ステーション異常通報電話代
			委 託 料	6,422,000	5,127,000	真空ステーション保守点検業務
			修 繕 費	9,018,000	386,000	
			動 力 費	6,124,018	4,660,137	真空ステーション電気、水道代
			保 険 料	20,447	19,914	

(単位：円)

款	項	目	節	令和6年度	令和5年度	備 考
		処 理 場 費		54,126,279	45,125,955	
		通 信 運 搬 費	通 信 運 搬 費	374,672	396,148	農業集落排水処理場異常通報電話代
			委 託 料	35,986,107	33,885,719	農業集落排水処理場維持管理業務
			手 数 料	152,000	152,000	浄化槽法定検査手数料
			修 繕 費	5,740,600	1,353,000	
			動 力 費	11,850,662	9,317,528	農業集落排水処理場電気、光熱水費
			保 険 料	22,238	21,560	
		総 係 費		104,246,344	97,066,074	
		給 料	給 料	30,150,600	26,781,900	
			手 当	15,962,463	12,286,480	
			賞与等引当金繰入額	5,335,013	4,598,599	
			報 酬	75,000	35,000	下水道事業審議会委員報酬
			法 定 福 利 費	9,238,049	7,980,170	
			旅 費	31,974	21,641	
			備 消 品 費	372,856	243,098	
			燃 料 費	441,705	401,563	
			印 刷 製 本 費	105,900	81,500	
			通 信 運 搬 費	190,951	156,573	
			委 託 料	31,542,223	35,285,367	下水道使用料徴収業務等
			手 数 料	551,109	495,896	
			修 繕 費	532,253	644,572	
			研 修 費	70,273	229,273	
			負 担 金	7,814,076	6,270,694	職員退職手当組合負担金等
			保 険 料	333,174	334,074	
			租 税 公 課 費	45,600	30,500	
			貸倒引当金繰入額	633,265	560,959	
			使 用 料	319,860	628,215	事務機器使用料
			補 助 交 付 金	500,000	0	排水設備工事補助金
		流域下水道維持管理負担金		261,735,730	256,050,349	
		流域下水道維持管理負担金	流域下水道維持管理負担金	261,735,730	256,050,349	流域下水道維持管理負担金
		減 価 償 却 費		1,229,764,036	1,237,121,905	
		有形固定資産減価償却費	有形固定資産減価償却費	1,125,010,654	1,133,383,126	構築物、機械および装置等
			無形固定資産減価償却費	104,753,382	103,738,779	流域下水道施設利用権
	営 業 外 費 用			187,143,909	211,069,185	
		支 払 利 息 及 び		181,430,842	202,411,540	
		企 業 債 取 扱 諸 費	企 業 債 利 息	181,430,842	202,411,540	
		雑 支 出		5,713,067	8,657,645	
		その他雑支出	その他雑支出	326,053	1,200,884	期間外還付等
	特 別 損 失	消費税雑損失	消費税雑損失	5,387,014	7,456,761	
				2,710	85,000	
		過年度損益修正損	過年度損益修正損	2,710	85,000	
		過年度損益修正損	過年度損益修正損	2,710	85,000	過年度未収金の訂正
費 用 合 計				1,923,314,688	1,909,861,494	

令和6年度 米原市下水道事業会計資本の収支明細書

収 入				(単位：円)		
款	項	目	節	令和6年度	令和5年度	備 考
資本的収入	分 担 金 及 び 負 担 金			9,909,790	8,954,591	
		分 担 金		526,500	958,240	
			農業集落排水事業分担金	526,500	958,240	
		負 担 金		9,383,290	7,996,351	
			下水道負担金	9,383,290	7,996,351	受益者負担金
	企 業 債			983,900,000	592,300,000	
		企 業 債		983,900,000	592,300,000	
			下水道事業債	172,900,000	143,900,000	
			資本費平準化債	811,000,000	448,400,000	
	他会計補助金			138,767,000	633,063,000	
		他会計補助金		138,767,000	633,063,000	
			他会計補助金	138,767,000	633,063,000	
	国庫補助金			100,034,774	107,161,991	
		国庫補助金		100,034,774	107,161,991	
			国庫補助金	100,034,774	107,161,991	社会資本整備総合交付金
	県補助金			1,373,000	833,000	
		県補助金		1,373,000	833,000	
			県補助金	1,373,000	833,000	污水处理施設整備接続等交付金
収 入 合 計				1,233,984,564	1,342,312,582	

支出				(単位：円)		
款	項	目	節	令和6年度	令和5年度	備考
資本の支出	建設改良費			297,625,595	290,851,963	
		管路建設費		217,889,552	227,210,776	
			給料	3,548,400	3,162,000	
			手当	1,998,352	1,620,479	
			賞与等引当金繰入額	613,589	537,742	
			法定福利費	1,099,860	884,935	
			備消品費	6,115,000	5,625,500	総合地震対策備消品費
			委託料	40,841,000	30,187,000	污水整備設計業務等
			補償費	12,206,575	31,408	物件移転補償等
			負担金	496,776	442,680	職員退職手当組合負担金
			工事請負費	149,424,000	184,647,000	総合地震対策工事等
			材料費	1,546,000	0	
			賃借料	0	72,032	
		ポンプ場建設改良費		8,600,000	0	
			工事請負費	8,600,000	0	
		処理場建設改良費		0	19,528,000	
			委託料	0	2,268,000	
			工事請負費	0	17,260,000	
		流域下水道建設負担金		71,136,043	44,113,187	
			流域下水道建設負担金	71,136,043	44,113,187	
	企業債償還金			1,560,582,844	1,647,366,687	
		企業債償還金		1,560,582,844	1,647,366,687	
			元金償還金	1,560,582,844	1,647,366,687	
支出合計				1,858,208,439	1,938,218,650	

固定資産明細書

(1) 有形固定資産

(単位：円)

資産の種類	年度当初の 現在高	当年度 増加額	当年度 減少額	年度末 現在高	減価償却累計額			年度末 償却未済額
					当年度 増加額	当年度 減少額	累計	
土地	123,719,737	0	0	123,719,737	0	0	0	123,719,737
建物	589,742,491	0	0	589,742,491	16,712,830	0	116,457,900	473,284,591
構築物	38,413,463,361	325,416,921	107,217,642	38,631,662,640	1,070,366,641	25,088,798	7,412,786,103	31,218,876,537
機械及び装置	832,972,102	125,542,129	0	958,514,231	34,908,083	0	628,643,695	329,870,536
車運搬具	1,812,960	0	0	1,812,960	0	0	1,722,311	90,649
工具、器具及び備品	16,960,400	0	0	16,960,400	3,023,100	0	3,180,229	13,780,171
リース資産	1,619,237	0	0	1,619,237	0	0	1,538,275	80,962
計	39,980,290,288	450,959,050	107,217,642	40,324,031,696	1,125,010,654	25,088,798	8,164,328,513	32,159,703,183
建仮勘定	119,257,185	301,977,330	374,162,244	47,072,271	0	0	0	47,072,271
合計	40,099,547,473	752,936,380	481,379,886	40,371,103,967	1,125,010,654	25,088,798	8,164,328,513	32,206,775,454

(2) 無形固定資産

(単位：円)

資産の種類	年度当初の 現在高	当年度 増加額	当年度 減少額	当年度 減価償却額	年度末 現在高
施設利用権	2,306,555,825	71,136,043	0	104,753,382	2,272,938,486
計	2,306,555,825	71,136,043	0	104,753,382	2,272,938,486

企 業 債 明 細 書

種 類	発行年月日	発行総額 円	償 還 高		未償還残高 円	利 率 %	償還終期	備 考
			当年度償還高 円	償還高累計 円				
政府資金	平成 7年 5月26日	5,600,000	340,948	5,600,000	0	3.850	令和 7年 3月25日	農業集落排水
政府資金	平成 7年 5月26日	26,900,000	1,637,766	26,900,000	0	3.850	令和 7年 3月25日	流域下水道事業
政府資金	平成 7年 5月26日	19,600,000	1,193,316	19,600,000	0	3.850	令和 7年 3月25日	流域下水道事業
政府資金	平成 7年 5月26日	22,900,000	1,394,232	22,900,000	0	3.850	令和 7年 3月25日	流域下水道事業
政府資金	平成 7年 5月26日	17,900,000	1,089,815	17,900,000	0	3.850	令和 7年 3月25日	流域下水道事業
政府資金	平成 7年 5月26日	113,000,000	6,879,835	113,000,000	0	3.850	令和 7年 3月25日	公共下水道事業
政府資金	平成 7年 5月26日	135,000,000	8,219,272	135,000,000	0	3.850	令和 7年 3月25日	公共下水道事業
政府資金	平成 7年 5月26日	131,300,000	7,994,003	131,300,000	0	3.850	令和 7年 3月25日	公共下水道事業
政府資金	平成 7年 5月26日	109,400,000	6,660,655	109,400,000	0	3.850	令和 7年 3月25日	特定環境保全公共下水道事業
政府資金	平成 7年 5月26日	114,100,000	6,946,807	114,100,000	0	3.850	令和 7年 3月25日	特定環境保全公共下水道事業
政府資金	平成 7年11月30日	61,800,000	3,452,797	60,032,709	1,767,291	3.150	令和 7年 9月25日	農業集落排水
政府資金	平成 8年 5月27日	39,500,000	2,223,099	37,200,674	2,299,326	3.400	令和 8年 3月25日	流域下水道事業
政府資金	平成 8年 5月27日	28,700,000	1,615,264	27,029,351	1,670,649	3.400	令和 8年 3月25日	流域下水道事業
政府資金	平成 8年 5月27日	33,600,000	1,891,040	31,644,117	1,955,883	3.400	令和 8年 3月25日	流域下水道事業
政府資金	平成 8年 5月27日	26,200,000	1,474,562	24,674,878	1,525,122	3.400	令和 8年 3月25日	流域下水道事業
政府資金	平成 8年 5月27日	272,500,000	15,336,564	256,637,561	15,862,439	3.400	令和 8年 3月25日	公共下水道事業
政府資金	平成 8年 5月27日	13,300,000	748,537	12,525,797	774,203	3.400	令和 8年 3月25日	特定環境保全公共下水道事業
政府資金	平成 8年 5月27日	132,400,000	7,451,600	124,692,892	7,707,108	3.400	令和 8年 3月25日	特定環境保全公共下水道事業
政府資金	平成 8年 5月27日	125,500,000	7,063,262	118,194,547	7,305,453	3.400	令和 8年 3月25日	特定環境保全公共下水道事業
政府資金	平成 8年10月31日	192,200,000	10,362,360	176,046,333	16,153,667	3.100	令和 8年 9月25日	公共下水道事業
政府資金	平成 9年 2月20日	190,800,000	10,106,742	175,083,663	15,716,337	2.900	令和 8年 9月25日	農業集落排水
政府資金	平成 9年 3月25日	126,300,000	6,539,237	112,663,186	13,636,814	2.800	令和 9年 3月 1日	農業集落排水
政府資金	平成 9年 5月26日	42,000,000	2,137,909	37,554,877	4,445,123	2.600	令和 9年 3月25日	流域下水道事業
政府資金	平成 9年 5月26日	30,600,000	1,557,619	27,361,411	3,238,589	2.600	令和 9年 3月25日	流域下水道事業
政府資金	平成 9年 5月26日	35,500,000	1,807,042	31,742,812	3,757,188	2.600	令和 9年 3月25日	流域下水道事業
政府資金	平成 9年 5月26日	27,900,000	1,420,182	24,947,169	2,952,831	2.600	令和 9年 3月25日	流域下水道事業
政府資金	平成 9年 5月26日	290,800,000	14,802,473	260,022,821	30,777,179	2.600	令和 9年 3月25日	公共下水道事業
政府資金	平成 9年 5月26日	27,200,000	1,384,550	24,321,254	2,878,746	2.600	令和 9年 3月25日	特定環境保全公共下水道事業
政府資金	平成 9年 5月26日	27,100,000	1,379,460	24,231,838	2,868,162	2.600	令和 9年 3月25日	特定環境保全公共下水道事業
政府資金	平成 9年 5月26日	64,200,000	3,267,946	57,405,313	6,794,687	2.600	令和 9年 3月25日	特定環境保全公共下水道事業
政府資金	平成 9年 5月26日	118,600,000	6,037,047	106,047,822	12,552,178	2.600	令和 9年 3月25日	特定環境保全公共下水道事業
政府資金	平成 9年10月31日	87,800,000	4,340,866	76,483,755	11,316,245	2.400	令和 9年 9月25日	農業集落排水
政府資金	平成 9年10月31日	114,000,000	5,636,205	99,306,927	14,693,073	2.400	令和 9年 9月25日	公共下水道事業
政府資金	平成 9年10月31日	81,700,000	4,039,280	71,169,964	10,530,036	2.400	令和 9年 9月25日	公共下水道事業
政府資金	平成10年 3月10日	79,500,000	3,854,107	67,394,455	12,105,545	2.300	令和10年 3月 1日	農業集落排水
政府資金	平成10年 5月25日	75,900,000	3,594,378	64,677,544	11,222,456	2.000	令和10年 3月25日	農業集落排水
政府資金	平成10年 5月25日	44,300,000	2,097,905	37,749,871	6,550,129	2.000	令和10年 3月25日	流域下水道事業
政府資金	平成10年 5月25日	32,200,000	1,524,888	27,438,959	4,761,041	2.000	令和10年 3月25日	流域下水道事業
政府資金	平成10年 5月25日	37,500,000	1,775,879	31,955,309	5,544,691	2.000	令和10年 3月25日	流域下水道事業

企 業 債 明 細 書

種 類	発行年月日	発行総額 円	償 還 高		未償還残高 円	利 率 %	償還終期	備 考
			当年度償還高 円	償還高累計 円				
政府資金	平成10年 5月25日	29,600,000	1,401,760	25,223,390	4,376,610	2.000	令和10年 3月25日	流域下水道事業
政府資金	平成10年 5月25日	185,000,000	8,761,001	157,646,191	27,353,809	2.000	令和10年 3月25日	公共下水道事業
政府資金	平成10年 5月25日	6,800,000	322,026	5,794,563	1,005,437	2.000	令和10年 3月25日	公共下水道事業
政府資金	平成10年 5月25日	60,000,000	2,841,406	51,128,494	8,871,506	2.000	令和10年 3月25日	特定環境保全公共下水道事業
政府資金	平成10年 5月25日	112,700,000	5,337,107	96,036,355	16,663,645	2.000	令和10年 3月25日	特定環境保全公共下水道事業
政府資金	平成10年 7月31日	226,200,000	10,543,232	193,412,659	32,787,341	1.800	令和10年 3月25日	特定環境保全公共下水道事業
政府資金	平成10年10月30日	383,300,000	16,777,843	323,106,723	60,193,277	1.100	令和10年 9月25日	公共下水道事業
政府資金	平成11年 3月25日	194,000,000	9,068,306	155,771,595	38,228,405	2.100	令和11年 3月 1日	農業集落排水
政府資金	平成11年 3月25日	333,800,000	15,603,095	268,023,498	65,776,502	2.100	令和11年 3月 1日	公共下水道事業
政府資金	平成11年 5月25日	61,500,000	2,795,880	49,830,940	11,669,060	1.700	令和11年 3月25日	流域下水道事業
政府資金	平成11年 5月25日	44,700,000	2,032,128	36,218,585	8,481,415	1.700	令和11年 3月25日	流域下水道事業
政府資金	平成11年 5月25日	52,200,000	2,373,089	42,295,529	9,904,471	1.700	令和11年 3月25日	流域下水道事業
政府資金	平成11年 5月25日	41,200,000	1,873,013	33,382,677	7,817,323	1.700	令和11年 3月25日	流域下水道事業
政府資金	平成12年 1月31日	262,800,000	12,079,342	205,367,031	57,432,969	2.000	令和11年 9月25日	公共下水道事業
政府資金	平成12年 1月31日	85,800,000	3,943,712	67,049,052	18,750,948	2.000	令和11年 9月25日	特定環境保全公共下水道事業
政府資金	平成12年 3月27日	261,300,000	11,891,480	198,159,771	63,140,229	2.000	令和12年 3月 1日	農業集落排水
政府資金	平成12年 3月27日	100,400,000	4,569,096	76,139,460	24,260,540	2.000	令和12年 3月 1日	農業集落排水
政府資金	平成12年 3月27日	523,601,131	23,828,522	397,078,760	126,522,371	2.000	令和12年 3月 1日	公共下水道事業
政府資金	平成12年 3月27日	214,927,061	9,781,098	162,992,336	51,934,725	2.000	令和12年 3月 1日	特定環境保全公共下水道事業
政府資金	平成12年 3月27日	28,400,000	1,292,454	21,537,458	6,862,542	2.000	令和12年 3月 1日	特定環境保全公共下水道事業
政府資金	平成12年 3月27日	227,100,000	10,335,076	172,223,819	54,876,181	2.000	令和12年 3月 1日	特定環境保全公共下水道事業
政府資金	平成12年 5月26日	48,600,000	2,211,734	36,856,352	11,743,648	2.000	令和12年 3月25日	流域下水道事業
政府資金	平成12年 5月26日	35,200,000	1,601,914	26,694,312	8,505,688	2.000	令和12年 3月25日	流域下水道事業
政府資金	平成12年 5月26日	41,100,000	1,870,417	31,168,645	9,931,355	2.000	令和12年 3月25日	流域下水道事業
政府資金	平成12年 5月26日	32,400,000	1,474,489	24,570,902	7,829,098	2.000	令和12年 3月25日	流域下水道事業
政府資金	平成13年 3月26日	104,500,000	4,569,186	75,501,565	28,998,435	1.600	令和13年 3月 1日	農業集落排水
政府資金	平成13年 3月26日	28,200,000	1,233,024	20,374,586	7,825,414	1.600	令和13年 3月 1日	農業集落排水
政府資金	平成13年 3月26日	543,600,000	23,768,507	392,752,637	150,847,363	1.600	令和13年 3月 1日	公共下水道事業
政府資金	平成13年 3月26日	276,093,946	12,072,003	199,478,709	76,615,237	1.600	令和13年 3月 1日	特定環境保全公共下水道事業
政府資金	平成13年 3月26日	81,900,000	3,581,017	59,173,000	22,727,000	1.600	令和13年 3月 1日	特定環境保全公共下水道事業
政府資金	平成13年 3月26日	215,000,000	9,400,715	155,338,148	59,661,852	1.600	令和13年 3月 1日	特定環境保全公共下水道事業
政府資金	平成13年 3月26日	397,000,000	17,358,531	286,833,696	110,166,304	1.600	令和13年 3月 1日	特定環境保全公共下水道事業
政府資金	平成13年 5月25日	27,000,000	1,180,555	19,507,582	7,492,418	1.600	令和13年 3月25日	流域下水道事業
政府資金	平成13年 5月25日	26,600,000	1,163,065	19,218,583	7,381,417	1.600	令和13年 3月25日	流域下水道事業
政府資金	平成13年 5月25日	26,100,000	1,141,203	18,857,329	7,242,671	1.600	令和13年 3月25日	公共下水道事業
政府資金	平成13年 5月25日	12,600,000	550,925	9,103,538	3,496,462	1.600	令和13年 3月25日	流域下水道事業
政府資金	平成14年 3月25日	119,900,000	5,284,435	79,486,959	40,413,041	2.200	令和14年 3月 1日	農業集落排水
政府資金	平成14年 3月25日	133,400,000	5,879,430	88,436,699	44,963,301	2.200	令和14年 3月 1日	公共下水道事業
政府資金	平成14年 3月25日	120,300,000	5,302,064	79,752,137	40,547,863	2.200	令和14年 3月 1日	公共下水道事業

企 業 債 明 細 書

種 類	発行年月日	発行総額 円	償 還 高		未償還残高 円	利 率 %	償還終期	備 考
			当年度償還高 円	償還高累計 円				
政府資金	平成14年 3月25日	250,780,241	11,052,808	166,253,198	84,527,043	2.200	令和14年 3月 1日	公共下水道事業
政府資金	平成14年 3月25日	111,000,000	4,892,178	73,586,759	37,413,241	2.200	令和14年 3月 1日	特定環境保全公共下水道事業
政府資金	平成14年 3月25日	76,400,000	3,367,229	50,648,904	25,751,096	2.200	令和14年 3月 1日	特定環境保全公共下水道事業
政府資金	平成14年 3月25日	292,000,000	12,869,515	193,579,581	98,420,419	2.200	令和14年 3月 1日	特定環境保全公共下水道事業
政府資金	平成14年 5月27日	24,300,000	1,066,873	16,173,934	8,126,066	2.100	令和14年 3月25日	流域下水道事業
政府資金	平成14年 5月27日	24,000,000	1,053,701	15,974,255	8,025,745	2.100	令和14年 3月25日	流域下水道事業
政府資金	平成14年 5月27日	23,500,000	1,031,750	15,641,459	7,858,541	2.100	令和14年 3月25日	流域下水道事業
政府資金	平成14年 5月27日	11,400,000	500,508	7,587,771	3,812,229	2.100	令和14年 3月25日	流域下水道事業
政府資金	平成15年 3月25日	300,400,000	12,558,237	194,337,062	106,062,938	1.200	令和15年 3月 1日	公共下水道事業
政府資金	平成15年 3月25日	366,600,000	14,830,866	241,343,150	125,256,850	1.200	令和15年 3月 1日	特定環境保全公共下水道事業
政府資金	平成15年 3月25日	187,500,000	7,838,447	121,298,932	66,201,068	1.200	令和15年 3月 1日	特定環境保全公共下水道事業
政府資金	平成15年 3月25日	237,400,000	9,924,519	153,580,620	83,819,380	1.200	令和15年 3月 1日	特定環境保全公共下水道事業
政府資金	平成15年 3月25日	390,300,000	16,316,511	252,495,856	137,804,144	1.200	令和15年 3月 1日	特定環境保全公共下水道事業
政府資金	平成15年 5月26日	12,300,000	508,926	8,059,804	4,240,196	0.900	令和15年 3月25日	農業集落排水
政府資金	平成15年 5月26日	27,300,000	1,129,567	17,888,834	9,411,166	0.900	令和15年 3月25日	流域下水道事業
政府資金	平成15年 5月26日	26,900,000	1,113,017	17,626,727	9,273,273	0.900	令和15年 3月25日	流域下水道事業
政府資金	平成15年 5月26日	26,400,000	1,092,328	17,299,093	9,100,907	0.900	令和15年 3月25日	流域下水道事業
政府資金	平成15年 5月26日	12,800,000	529,613	8,387,440	4,412,560	0.900	令和15年 3月25日	流域下水道事業
政府資金	平成15年10月31日	145,300,000	6,136,828	88,448,370	56,851,630	1.800	令和15年 9月25日	特定環境保全公共下水道事業
政府資金	平成15年11月28日	64,000,000	2,723,188	38,405,067	25,594,933	2.100	令和15年 9月25日	特定環境保全公共下水道事業
政府資金	平成16年 3月25日	183,700,000	7,720,309	106,846,421	76,853,579	2.000	令和16年 3月 1日	公共下水道事業
政府資金	平成16年 3月25日	86,600,000	3,639,515	50,369,626	36,230,374	2.000	令和16年 3月 1日	特定環境保全公共下水道事業
政府資金	平成16年 3月25日	257,800,000	10,834,489	149,945,604	107,854,396	2.000	令和16年 3月 1日	特定環境保全公共下水道事業
政府資金	平成16年 5月27日	43,500,000	1,831,684	25,173,155	18,326,845	2.100	令和16年 3月25日	流域下水道事業
政府資金	平成16年 5月27日	42,800,000	1,802,208	24,768,068	18,031,932	2.100	令和16年 3月25日	流域下水道事業
政府資金	平成16年 5月27日	42,000,000	1,768,522	24,305,114	17,694,886	2.100	令和16年 3月25日	流域下水道事業
政府資金	平成16年 5月27日	20,500,000	863,207	11,863,208	8,636,792	2.100	令和16年 3月25日	流域下水道事業
政府資金	平成16年 7月30日	48,300,000	2,044,949	27,524,398	20,775,602	2.400	令和16年 3月25日	公共下水道事業
政府資金	平成16年12月27日	120,600,000	5,025,418	67,238,042	53,361,958	2.100	令和16年 9月25日	公共下水道事業
政府資金	平成17年 3月25日	1,400,000	57,732	751,219	648,781	2.100	令和17年 3月 1日	農業集落排水
政府資金	平成17年 3月25日	110,000,000	4,536,086	59,024,404	50,975,596	2.100	令和17年 3月 1日	特定環境保全公共下水道事業
政府資金	平成17年 3月25日	126,600,000	5,220,623	67,931,725	58,668,275	2.100	令和17年 3月 1日	特定環境保全公共下水道事業
政府資金	平成17年 5月27日	48,400,000	1,994,014	26,117,059	22,282,941	2.000	令和17年 3月25日	流域下水道事業
政府資金	平成17年 5月27日	18,800,000	774,534	10,144,643	8,655,357	2.000	令和17年 3月25日	特定環境保全公共下水道事業
政府資金	平成18年 5月26日	225,900,000	9,120,501	110,518,264	115,381,736	2.300	令和18年 3月25日	流域下水道事業
政府資金	平成18年 5月26日	331,200,000	13,098,864	150,683,987	180,516,013	2.100	令和19年 3月 1日	特定環境保全公共下水道事業
政府資金	平成21年 5月26日	1,000,000	37,932	376,683	623,317	2.100	令和21年 3月25日	農業集落排水
政府資金	平成21年 5月26日	105,900,000	4,016,928	39,890,617	66,009,383	2.100	令和21年 3月25日	流域下水道事業
政府資金	平成22年 3月25日	217,100,000	8,064,645	73,542,757	143,557,243	2.100	令和22年 3月 1日	公共下水道事業

企 業 債 明 細 書

種 類	発行年月日	発行総額 円	償 還 高		未償還残高 円	利 率 %	償還終期	備 考
			当年度償還高 円	償還高累計 円				
政府資金	平成22年 3月25日	6,300,000	234,027	2,134,128	4,165,872	2.100	令和22年 3月 1日	公共下水道事業
政府資金	平成22年 3月25日	79,700,000	2,960,628	26,998,426	52,701,574	2.100	令和22年 3月 1日	特定環境保全公共下水道事業
政府資金	平成22年 5月26日	58,800,000	2,193,039	20,084,602	38,715,398	2.000	令和22年 3月25日	流域下水道事業
政府資金	平成22年 5月26日	89,300,000	3,281,184	27,411,953	61,888,047	1.900	令和23年 3月 1日	公共下水道事業
政府資金	平成22年 5月26日	6,000,000	220,460	1,841,788	4,158,212	1.900	令和23年 3月 1日	公共下水道事業
政府資金	平成22年 5月26日	40,900,000	1,502,804	12,554,859	28,345,141	1.900	令和23年 3月 1日	特定環境保全公共下水道事業
政府資金	平成23年 5月26日	66,500,000	2,455,458	20,592,565	45,907,435	1.800	令和23年 3月25日	流域下水道事業
政府資金	平成23年 5月26日	130,100,000	4,746,214	35,812,334	94,287,666	1.700	令和24年 3月 1日	公共下水道事業
政府資金	平成23年 5月26日	32,100,000	1,171,049	8,836,094	23,263,906	1.700	令和24年 3月 1日	特定環境保全公共下水道事業
政府資金	平成24年 5月28日	2,400,000	88,065	666,743	1,733,257	1.600	令和24年 3月25日	農業集落排水
政府資金	平成24年 5月28日	49,300,000	1,808,997	13,695,990	35,604,010	1.600	令和24年 3月25日	流域下水道事業
政府資金	平成24年 5月28日	2,800,000	102,742	777,867	2,022,133	1.600	令和24年 3月25日	公共下水道事業
政府資金	平成24年 5月28日	13,300,000	483,562	3,237,979	10,062,021	1.500	令和25年 3月 1日	特定環境保全公共下水道事業
政府資金	平成25年 5月28日	19,800,000	714,530	4,459,160	15,340,840	1.500	令和25年 9月25日	特定環境保全公共下水道事業
政府資金	平成29年 5月26日	50,000,000	1,881,941	5,612,168	44,387,832	0.600	令和29年 3月25日	流域下水道事業
政府資金	令和 6年 3月25日	15,900,000	0	0	15,900,000	0.400	令和13年 3月 1日	公共下水道事業
政府資金	令和 6年 3月25日	48,200,000	0	0	48,200,000	1.400	令和36年 3月 1日	流域下水道事業
政府資金	令和 6年 3月25日	900,000	0	0	900,000	1.400	令和36年 3月 1日	農業集落排水
政府資金	令和 6年 3月25日	3,700,000	0	0	3,700,000	1.400	令和36年 3月 1日	公共下水道事業
政府資金	令和 6年 3月25日	2,400,000	0	0	2,400,000	1.400	令和36年 3月 1日	特定環境保全公共下水道事業
政府資金	令和 6年 3月25日	16,300,000	0	0	16,300,000	1.400	令和36年 3月 1日	特定環境保全公共下水道事業
政府資金	令和 6年12月25日	1,300,000	0	0	1,300,000	1.900	令和36年 9月25日	特定環境保全公共下水道事業
政府資金	令和 7年 3月25日	20,000,000	0	0	20,000,000	2.100	令和37年 3月 1日	公共下水道事業
政府資金	令和 7年 3月25日	10,500,000	0	0	10,500,000	2.100	令和37年 3月 1日	特定環境保全公共下水道事業
政府資金	令和 7年 3月25日	6,700,000	0	0	6,700,000	2.100	令和37年 3月 1日	公共下水道事業
小計		14,276,002,379	645,206,798	10,193,810,540	4,082,191,839			
旧郵政公社資金	平成 9年 3月27日	261,500,000	13,728,826	240,177,555	21,322,445	2.800	令和 8年 9月30日	公共下水道事業
旧郵政公社資金	平成 9年 5月29日	199,700,000	10,165,247	178,564,502	21,135,498	2.600	令和 9年 3月31日	公共下水道事業
旧郵政公社資金	平成12年 3月31日	348,700,000	15,868,960	264,440,534	84,259,466	2.000	令和12年 3月31日	公共下水道事業
旧郵政公社資金	平成12年 3月31日	175,500,000	7,986,815	133,092,383	42,407,617	2.000	令和12年 3月31日	公共下水道事業
旧郵政公社資金	平成13年 3月29日	298,200,000	13,142,882	222,048,022	76,151,978	1.600	令和12年 9月30日	公共下水道事業
旧郵政公社資金	平成13年 3月30日	342,900,000	15,112,993	255,332,887	87,567,113	1.600	令和12年 9月30日	公共下水道事業
旧郵政公社資金	平成13年 3月30日	170,600,000	7,519,034	127,033,509	43,566,491	1.600	令和12年 9月30日	公共下水道事業
旧郵政公社資金	平成14年 3月29日	203,300,000	9,058,741	139,330,615	63,969,385	2.200	令和13年 9月30日	公共下水道事業
旧郵政公社資金	平成14年 3月29日	296,600,000	13,216,049	203,273,291	93,326,709	2.200	令和13年 9月30日	公共下水道事業
旧郵政公社資金	平成15年 2月28日	190,600,000	8,077,047	126,292,900	64,307,100	1.400	令和14年 9月30日	公共下水道事業
旧郵政公社資金	平成15年 2月28日	182,900,000	7,750,743	121,190,826	61,709,174	1.400	令和14年 9月30日	公共下水道事業
旧郵政公社資金	平成15年 3月31日	394,100,000	16,475,370	254,954,179	139,145,821	1.200	令和15年 3月31日	公共下水道事業
旧郵政公社資金	平成15年 3月31日	181,900,000	7,604,339	117,676,137	64,223,863	1.200	令和15年 3月31日	公共下水道事業

企 業 債 明 細 書

種 類	発行年月日	発行総額 円	償 還 高		未償還残高 円	利 率 %	償還終期	備 考
			当年度償還高 円	償還高累計 円				
旧郵政公社資金	平成16年 1月30日	91,000,000	3,843,436	55,394,368	35,605,632	1.800	令和15年 9月30日	公共下水道事業
旧郵政公社資金	平成16年 2月27日	137,600,000	5,811,615	83,761,154	53,838,846	1.800	令和15年 9月30日	公共下水道事業
旧郵政公社資金	平成16年 3月31日	531,300,000	22,240,542	309,901,447	221,398,553	2.000	令和16年 3月31日	公共下水道事業
旧郵政公社資金	平成17年 3月31日	50,200,000	2,070,105	26,936,593	23,263,407	2.100	令和17年 3月31日	公共下水道事業
旧郵政公社資金	平成17年 3月31日	90,400,000	3,414,436	52,029,281	38,370,719	2.100	令和17年 3月31日	公共下水道事業
旧郵政公社資金	平成17年 5月20日	234,900,000	9,486,347	116,357,325	118,542,675	2.100	令和18年 3月31日	公共下水道事業
旧郵政公社資金	平成17年 5月30日	314,600,000	12,705,001	155,836,589	158,763,411	2.100	令和18年 3月31日	公共下水道事業
旧郵政公社資金	平成17年 5月30日	6,300,000	254,423	3,120,694	3,179,306	2.100	令和18年 3月31日	公共下水道事業
旧郵政公社資金	平成18年 5月30日	253,400,000	10,127,127	120,377,818	133,022,182	2.100	令和18年 9月30日	公共下水道事業
小計		4,956,200,000	215,660,078	3,307,122,609	1,649,077,391			
地方公共団体金融機構	平成 9年 2月28日	31,300,000	932,871	31,300,000	0	3.000	令和 6年 9月20日	農業集落排水
地方公共団体金融機構	平成 9年 2月28日	2,800,000	83,043	2,800,000	0	2.950	令和 6年 9月20日	農業集落排水
地方公共団体金融機構	平成 9年 3月26日	29,400,000	1,722,952	29,400,000	0	2.900	令和 7年 3月20日	農業集落排水
地方公共団体金融機構	平成 9年 3月26日	36,200,000	2,111,283	36,200,000	0	2.850	令和 7年 3月20日	農業集落排水
地方公共団体金融機構	平成 9年 4月30日	13,900,000	802,901	13,900,000	0	2.750	令和 7年 3月20日	特定環境保全公共下水道事業
地方公共団体金融機構	平成 9年 4月30日	11,500,000	664,270	11,500,000	0	2.750	令和 7年 3月20日	特定環境保全公共下水道事業
地方公共団体金融機構	平成 9年 5月23日	16,100,000	921,005	16,100,000	0	2.650	令和 7年 3月20日	農業集落排水
地方公共団体金融機構	平成 9年 5月23日	9,000,000	514,847	9,000,000	0	2.650	令和 7年 3月20日	農業集落排水
地方公共団体金融機構	平成 9年 5月23日	3,700,000	211,659	3,700,000	0	2.650	令和 7年 3月20日	特定環境保全公共下水道事業
地方公共団体金融機構	平成 9年 5月23日	18,500,000	1,058,297	18,500,000	0	2.650	令和 7年 3月20日	特定環境保全公共下水道事業
地方公共団体金融機構	平成 9年 5月23日	200,000	11,441	200,000	0	2.650	令和 7年 3月20日	特定環境保全公共下水道事業
地方公共団体金融機構	平成 9年 5月23日	22,100,000	1,264,236	22,100,000	0	2.650	令和 7年 3月20日	特定環境保全公共下水道事業
地方公共団体金融機構	平成 9年 5月23日	4,300,000	245,983	4,300,000	0	2.650	令和 7年 3月20日	特定環境保全公共下水道事業
地方公共団体金融機構	平成 9年 5月30日	11,700,000	669,301	11,700,000	0	2.650	令和 7年 3月20日	農業集落排水
地方公共団体金融機構	平成 9年 5月30日	3,400,000	194,498	3,400,000	0	2.650	令和 7年 3月20日	農業集落排水
地方公共団体金融機構	平成 9年10月13日	10,200,000	567,919	9,910,705	289,295	2.500	令和 7年 9月20日	農業集落排水
地方公共団体金融機構	平成 9年10月13日	6,700,000	371,312	6,510,925	189,075	2.450	令和 7年 9月20日	農業集落排水
地方公共団体金融機構	平成10年 3月30日	24,800,000	1,327,952	23,442,672	1,357,328	2.200	令和 8年 3月20日	農業集落排水
地方公共団体金融機構	平成10年 3月30日	1,300,000	69,299	1,229,203	70,797	2.150	令和 8年 3月20日	農業集落排水
地方公共団体金融機構	平成10年 5月20日	19,800,000	1,046,038	18,732,409	1,067,591	2.050	令和 8年 3月20日	農業集落排水
地方公共団体金融機構	平成10年 5月20日	20,200,000	1,071,984	19,105,387	1,094,613	2.100	令和 8年 3月20日	農業集落排水
地方公共団体金融機構	平成10年 5月20日	23,200,000	1,231,190	21,942,820	1,257,180	2.100	令和 8年 3月20日	特定環境保全公共下水道事業
地方公共団体金融機構	平成10年 5月28日	47,300,000	2,510,140	44,736,870	2,563,130	2.100	令和 8年 3月20日	農業集落排水
地方公共団体金融機構	平成10年 5月28日	7,800,000	412,075	7,379,434	420,566	2.050	令和 8年 3月20日	農業集落排水
地方公共団体金融機構	平成10年 5月28日	23,200,000	1,231,190	21,942,820	1,257,180	2.100	令和 8年 3月20日	特定環境保全公共下水道事業
地方公共団体金融機構	平成10年 5月28日	73,400,000	3,895,228	69,422,543	3,977,457	2.100	令和 8年 3月20日	特定環境保全公共下水道事業
地方公共団体金融機構	平成11年 3月30日	14,400,000	748,388	12,855,494	1,544,506	2.100	令和 9年 3月20日	農業集落排水
地方公共団体金融機構	平成11年 3月30日	14,200,000	737,994	12,676,947	1,523,053	2.100	令和 9年 3月20日	農業集落排水
地方公共団体金融機構	平成11年 4月30日	49,800,000	2,567,491	44,509,161	5,290,839	2.000	令和 9年 3月20日	農業集落排水

企 業 債 明 細 書

種 類	発行年月日	発行総額 円	償 還 高		未償還残高 円	利 率 %	償還終期	備 考
			当年度償還高 円	償還高累計 円				
地方公共団体金融機構	平成11年 4月30日	31,900,000	1,644,638	28,510,888	3,389,112	2.000	令和 9年 3月20日	農業集落排水
地方公共団体金融機構	平成11年 5月20日	31,900,000	1,618,229	28,575,234	3,324,766	1.800	令和 9年 3月20日	農業集落排水
地方公共団体金融機構	平成11年 5月20日	6,200,000	313,235	5,556,916	643,084	1.750	令和 9年 3月20日	農業集落排水
地方公共団体金融機構	平成11年 5月20日	32,975,016	1,672,764	29,538,206	3,436,810	1.800	令和 9年 3月20日	特定環境保全公共 下水道事業
地方公共団体金融機構	平成11年 5月20日	11,289,723	570,378	10,118,715	1,171,008	1.750	令和 9年 3月20日	特定環境保全公共 下水道事業
地方公共団体金融機構	平成11年 5月20日	1,800,000	90,940	1,613,299	186,701	1.750	令和 9年 3月20日	特定環境保全公共 下水道事業
地方公共団体金融機構	平成11年 5月20日	6,600,000	333,444	5,915,427	684,573	1.750	令和 9年 3月20日	特定環境保全公共 下水道事業
地方公共団体金融機構	平成11年 5月20日	3,800,000	192,767	3,403,946	396,054	1.800	令和 9年 3月20日	特定環境保全公共 下水道事業
地方公共団体金融機構	平成11年 5月20日	29,000,000	1,465,134	25,992,024	3,007,976	1.750	令和 9年 3月20日	特定環境保全公共 下水道事業
地方公共団体金融機構	平成11年 5月20日	1,300,000	65,947	1,164,508	135,492	1.800	令和 9年 3月20日	特定環境保全公共 下水道事業
地方公共団体金融機構	平成12年 1月28日	4,200,000	215,201	3,642,396	557,604	2.050	令和 9年 9月20日	特定環境保全公共 下水道事業
地方公共団体金融機構	平成12年 1月28日	2,300,000	118,292	1,993,229	306,771	2.100	令和 9年 9月20日	特定環境保全公共 下水道事業
地方公共団体金融機構	平成12年 3月22日	54,900,000	2,774,656	46,236,902	8,663,098	2.000	令和10年 3月20日	農業集落排水
地方公共団体金融機構	平成12年 3月22日	13,500,000	682,292	11,369,730	2,130,270	2.000	令和10年 3月20日	特定環境保全公共 下水道事業
地方公共団体金融機構	平成12年 3月30日	14,300,000	722,724	12,043,491	2,256,509	2.000	令和10年 3月20日	農業集落排水
地方公共団体金融機構	平成12年 3月30日	3,800,000	192,053	3,200,368	599,632	2.000	令和10年 3月20日	特定環境保全公共 下水道事業
地方公共団体金融機構	平成12年 5月30日	15,400,000	778,319	12,969,914	2,430,086	2.000	令和10年 3月20日	農業集落排水
地方公共団体金融機構	平成13年 3月29日	42,200,000	2,052,640	33,632,975	8,567,025	1.700	令和11年 3月20日	農業集落排水
地方公共団体金融機構	平成13年 4月27日	2,000,000	95,467	1,604,528	395,472	1.400	令和11年 3月20日	公共下水道事業
地方公共団体金融機構	平成13年 4月27日	12,900,000	613,813	10,360,468	2,539,532	1.350	令和11年 3月20日	公共下水道事業
地方公共団体金融機構	平成13年 5月 8日	28,200,000	1,346,095	22,623,829	5,576,171	1.400	令和11年 3月20日	公共下水道事業
地方公共団体金融機構	平成13年 5月 8日	15,100,000	718,495	12,127,367	2,972,633	1.350	令和11年 3月20日	公共下水道事業
地方公共団体金融機構	平成13年 5月30日	10,500,000	510,728	8,368,394	2,131,606	1.700	令和11年 3月20日	農業集落排水
地方公共団体金融機構	平成13年 5月30日	19,100,000	926,155	15,239,367	3,860,633	1.650	令和11年 3月20日	農業集落排水
地方公共団体金融機構	平成13年 5月30日	35,829,183	1,737,351	28,587,126	7,242,057	1.650	令和11年 3月20日	公共下水道事業
地方公共団体金融機構	平成13年 5月30日	42,800,000	2,075,364	34,148,951	8,651,049	1.650	令和11年 3月20日	公共下水道事業
地方公共団体金融機構	平成13年 5月30日	1,900,000	92,417	1,514,281	385,719	1.700	令和11年 3月20日	公共下水道事業
地方公共団体金融機構	平成13年 5月30日	45,100,000	2,186,890	35,984,059	9,115,941	1.650	令和11年 3月20日	公共下水道事業
地方公共団体金融機構	平成13年 5月30日	121,426,523	5,887,950	96,882,907	24,543,616	1.650	令和11年 3月20日	公共下水道事業
地方公共団体金融機構	平成13年 5月30日	84,000,000	4,073,145	67,021,307	16,978,693	1.650	令和11年 3月20日	特定環境保全公共 下水道事業
地方公共団体金融機構	平成13年 5月30日	10,200,000	496,136	8,129,298	2,070,702	1.700	令和11年 3月20日	特定環境保全公共 下水道事業
地方公共団体金融機構	平成14年 3月22日	1,300,000	63,777	959,316	340,684	2.200	令和12年 3月20日	農業集落排水
地方公共団体金融機構	平成14年 3月22日	15,237,699	747,551	11,244,455	3,993,244	2.200	令和12年 3月20日	公共下水道事業
地方公共団体金融機構	平成14年 3月22日	24,208,061	1,187,631	17,864,014	6,344,047	2.200	令和12年 3月20日	特定環境保全公共 下水道事業
地方公共団体金融機構	平成14年 3月22日	204,507,827	10,033,018	150,913,797	53,594,030	2.200	令和12年 3月20日	特定環境保全公共 下水道事業
地方公共団体金融機構	平成14年 3月28日	12,900,000	632,866	9,519,381	3,380,619	2.200	令和12年 3月20日	農業集落排水
地方公共団体金融機構	平成14年 3月28日	6,200,000	304,168	4,575,207	1,624,793	2.200	令和12年 3月20日	農業集落排水
地方公共団体金融機構	平成14年 3月28日	31,700,000	1,555,181	23,392,589	8,307,411	2.200	令和12年 3月20日	公共下水道事業
地方公共団体金融機構	平成14年 3月28日	4,100,000	201,143	3,025,539	1,074,461	2.200	令和12年 3月20日	公共下水道事業

企 業 債 明 細 書

種 類	発行年月日	発行総額 円	償 還 高		未償還残高 円	利 率 %	償還終期	備 考
			当年度償還高 円	償還高累計 円				
地方公共団体金融機構	平成14年 3月28日	62,200,000	3,051,491	45,899,652	16,300,348	2.200	令和12年 3月20日	公共下水道事業
地方公共団体金融機構	平成14年 3月28日	48,800,000	2,394,095	36,011,302	12,788,698	2.200	令和12年 3月20日	公共下水道事業
地方公共団体金融機構	平成14年 3月28日	11,400,000	559,277	8,412,477	2,987,523	2.200	令和12年 3月20日	公共下水道事業
地方公共団体金融機構	平成14年 3月28日	9,900,000	485,687	7,305,573	2,594,427	2.200	令和12年 3月20日	特定環境保全公共下水道事業
地方公共団体金融機構	平成14年 3月28日	1,400,000	68,683	1,033,112	366,888	2.200	令和12年 3月20日	特定環境保全公共下水道事業
地方公共団体金融機構	平成14年 5月20日	20,300,000	985,933	15,064,989	5,235,011	2.000	令和12年 3月20日	特定環境保全公共下水道事業
地方公共団体金融機構	平成14年 5月30日	4,700,000	228,270	3,487,953	1,212,047	2.000	令和12年 3月20日	農業集落排水
地方公共団体金融機構	平成14年 5月30日	2,000,000	97,136	1,484,235	515,765	2.000	令和12年 3月20日	公共下水道事業
地方公共団体金融機構	平成14年 5月30日	35,600,000	1,729,025	26,419,389	9,180,611	2.000	令和12年 3月20日	公共下水道事業
地方公共団体金融機構	平成14年 5月30日	71,500,000	3,360,491	53,656,794	17,843,206	2.000	令和12年 3月20日	特定環境保全公共下水道事業
地方公共団体金融機構	平成14年 5月30日	10,800,000	524,536	8,014,870	2,785,130	2.000	令和12年 3月20日	特定環境保全公共下水道事業
地方公共団体金融機構	平成14年 5月30日	81,800,000	3,972,873	60,705,228	21,094,772	2.000	令和12年 3月20日	特定環境保全公共下水道事業
地方公共団体金融機構	平成15年 3月25日	40,500,000	1,871,810	28,745,181	11,754,819	1.300	令和13年 3月20日	公共下水道事業
地方公共団体金融機構	平成15年 3月25日	133,000,000	6,146,933	94,397,755	38,602,245	1.300	令和13年 3月20日	公共下水道事業
地方公共団体金融機構	平成15年 3月25日	91,000,000	4,069,992	65,440,780	25,559,220	1.300	令和13年 3月20日	特定環境保全公共下水道事業
地方公共団体金融機構	平成15年 3月25日	22,300,000	1,030,651	15,827,595	6,472,405	1.300	令和13年 3月20日	特定環境保全公共下水道事業
地方公共団体金融機構	平成15年 3月25日	32,300,000	1,492,826	22,925,169	9,374,831	1.300	令和13年 3月20日	特定環境保全公共下水道事業
地方公共団体金融機構	平成15年 3月28日	7,700,000	354,304	5,482,806	2,217,194	1.200	令和13年 3月20日	農業集落排水
地方公共団体金融機構	平成15年 3月28日	6,800,000	312,892	4,841,960	1,958,040	1.200	令和13年 3月20日	特定環境保全公共下水道事業
地方公共団体金融機構	平成15年 5月20日	9,000,000	409,484	6,459,897	2,540,103	0.950	令和13年 3月20日	特定環境保全公共下水道事業
地方公共団体金融機構	平成15年 5月29日	29,200,000	1,325,514	20,992,023	8,207,977	0.900	令和13年 3月20日	農業集落排水
地方公共団体金融機構	平成15年 5月29日	1,400,000	63,552	1,006,467	393,533	0.900	令和13年 3月20日	農業集落排水
地方公共団体金融機構	平成15年 5月29日	29,000,000	1,316,435	20,848,241	8,151,759	0.900	令和13年 3月20日	公共下水道事業
地方公共団体金融機構	平成15年 5月29日	18,600,000	767,080	13,973,288	4,626,712	0.150	令和13年 3月20日	公共下水道事業
地方公共団体金融機構	平成15年 5月29日	22,000,000	998,674	15,815,906	6,184,094	0.900	令和13年 3月20日	特定環境保全公共下水道事業
地方公共団体金融機構	平成15年 5月29日	18,600,000	844,334	13,371,631	5,228,369	0.900	令和13年 3月20日	特定環境保全公共下水道事業
地方公共団体金融機構	平成15年 5月29日	90,700,000	4,041,425	66,323,783	24,376,217	0.150	令和13年 3月20日	特定環境保全公共下水道事業
地方公共団体金融機構	平成15年 5月29日	44,900,000	2,005,472	32,782,615	12,117,385	0.200	令和13年 3月20日	特定環境保全公共下水道事業
地方公共団体金融機構	平成15年10月30日	14,800,000	692,613	9,982,436	4,817,564	1.800	令和13年 9月20日	特定環境保全公共下水道事業
地方公共団体金融機構	平成15年11月28日	3,300,000	155,562	2,209,765	1,090,235	2.000	令和13年 9月20日	特定環境保全公共下水道事業
地方公共団体金融機構	平成15年12月25日	15,200,000	713,939	10,215,300	4,984,700	1.900	令和13年 9月20日	公共下水道事業
地方公共団体金融機構	平成16年 3月30日	90,200,000	3,809,488	62,939,604	27,260,396	0.550	令和14年 3月20日	公共下水道事業
地方公共団体金融機構	平成16年 3月30日	187,500,000	8,555,802	126,275,344	61,224,656	0.550	令和14年 3月20日	特定環境保全公共下水道事業
地方公共団体金融機構	平成16年 3月30日	111,200,000	5,074,161	74,889,697	36,310,303	0.550	令和14年 3月20日	特定環境保全公共下水道事業
地方公共団体金融機構	平成16年 3月30日	12,600,000	586,249	8,170,637	4,429,363	1.900	令和14年 3月20日	特定環境保全公共下水道事業
地方公共団体金融機構	平成16年 3月30日	18,100,000	842,151	11,737,186	6,362,814	1.900	令和14年 3月20日	特定環境保全公共下水道事業
地方公共団体金融機構	平成16年 5月20日	36,300,000	1,699,447	23,355,799	12,944,201	2.100	令和14年 3月20日	特定環境保全公共下水道事業
地方公共団体金融機構	平成16年 5月28日	43,800,000	2,050,573	28,181,379	15,618,621	2.100	令和14年 3月20日	公共下水道事業
地方公共団体金融機構	平成16年 5月28日	100,600,000	4,600,757	67,677,343	32,922,657	0.550	令和14年 3月20日	公共下水道事業

企 業 債 明 細 書

種 類	発行年月日	発行総額 円	償 還 高		未償還残高 円	利 率 %	償還終期	備 考
			当年度償還高 円	償還高累計 円				
地方公共団体金融機構	平成16年 5月28日	53,800,000	2,518,740	34,615,483	19,184,517	2.100	令和14年 3月20日	特定環境保全公共下水道事業
地方公共団体金融機構	平成16年 5月28日	65,700,000	3,075,858	42,272,068	23,427,932	2.100	令和14年 3月20日	特定環境保全公共下水道事業
地方公共団体金融機構	平成16年 5月28日	8,100,000	379,215	5,211,625	2,888,375	2.100	令和14年 3月20日	特定環境保全公共下水道事業
地方公共団体金融機構	平成16年 5月28日	11,700,000	547,755	7,527,902	4,172,098	2.100	令和14年 3月20日	特定環境保全公共下水道事業
地方公共団体金融機構	平成16年 5月28日	21,000,000	960,398	14,127,477	6,872,523	0.550	令和14年 3月20日	特定環境保全公共下水道事業
地方公共団体金融機構	平成16年12月24日	24,200,000	1,118,304	15,064,156	9,135,844	2.000	令和14年 9月20日	公共下水道事業
地方公共団体金融機構	平成16年12月24日	40,000,000	1,848,436	24,899,433	15,100,567	2.000	令和14年 9月20日	特定環境保全公共下水道事業
地方公共団体金融機構	平成16年12月24日	44,500,000	2,056,385	27,700,618	16,799,382	2.000	令和14年 9月20日	特定環境保全公共下水道事業
地方公共団体金融機構	平成17年 2月10日	20,300,000	913,505	13,375,495	6,924,505	0.300	令和14年 9月20日	公共下水道事業
地方公共団体金融機構	平成17年 2月10日	23,500,000	1,057,505	15,483,947	8,016,053	0.300	令和14年 9月20日	特定環境保全公共下水道事業
地方公共団体金融機構	平成17年 3月30日	1,800,000	81,180	1,143,206	656,794	0.250	令和15年 3月20日	公共下水道事業
地方公共団体金融機構	平成17年 3月30日	13,700,000	617,870	8,701,071	4,998,929	0.250	令和15年 3月20日	特定環境保全公共下水道事業
地方公共団体金融機構	平成17年 3月30日	66,100,000	3,030,608	39,434,846	26,665,154	2.100	令和15年 3月20日	特定環境保全公共下水道事業
地方公共団体金融機構	平成17年 5月27日	128,600,000	5,871,375	77,408,923	51,191,077	1.900	令和15年 3月20日	流域下水道事業
地方公共団体金融機構	平成17年 5月27日	34,600,000	1,579,702	20,826,974	13,773,026	1.900	令和15年 3月20日	公共下水道事業
地方公共団体金融機構	平成17年 5月27日	44,800,000	2,045,393	26,966,717	17,833,283	1.900	令和15年 3月20日	公共下水道事業
地方公共団体金融機構	平成17年 5月27日	60,400,000	2,757,629	36,356,914	24,043,086	1.900	令和15年 3月20日	特定環境保全公共下水道事業
地方公共団体金融機構	平成17年 5月27日	243,100,000	11,098,997	146,330,556	96,769,444	1.900	令和15年 3月20日	特定環境保全公共下水道事業
地方公共団体金融機構	平成17年 5月27日	25,400,000	1,159,665	15,289,165	10,110,835	1.900	令和15年 3月20日	特定環境保全公共下水道事業
地方公共団体金融機構	平成17年 9月22日	5,400,000	244,223	3,126,598	2,273,402	1.900	令和15年 9月20日	公共下水道事業
地方公共団体金融機構	平成18年 3月30日	37,700,000	1,690,915	20,867,406	16,832,594	2.000	令和16年 3月20日	公共下水道事業
地方公共団体金融機構	平成18年 3月30日	12,800,000	574,104	7,084,956	5,715,044	2.000	令和16年 3月20日	公共下水道事業
地方公共団体金融機構	平成18年 3月30日	145,000,000	6,503,518	80,259,248	64,740,752	2.000	令和16年 3月20日	特定環境保全公共下水道事業
地方公共団体金融機構	平成18年 3月30日	32,300,000	1,448,715	17,878,439	14,421,561	2.000	令和16年 3月20日	特定環境保全公共下水道事業
地方公共団体金融機構	平成18年 5月30日	12,100,000	544,422	6,597,070	5,502,930	2.300	令和16年 3月20日	公共下水道事業
地方公共団体金融機構	平成18年 5月30日	16,900,000	760,391	9,214,090	7,685,910	2.300	令和16年 3月20日	特定環境保全公共下水道事業
地方公共団体金融機構	平成19年 3月29日	46,500,000	2,044,731	23,521,743	22,978,257	2.100	令和17年 3月20日	公共下水道事業
地方公共団体金融機構	平成19年 3月29日	10,200,000	448,522	5,159,608	5,040,392	2.100	令和17年 3月20日	特定環境保全公共下水道事業
地方公共団体金融機構	平成19年 5月30日	171,700,000	7,550,112	86,853,403	84,846,597	2.100	令和17年 3月20日	流域下水道事業
地方公共団体金融機構	平成19年 5月30日	68,700,000	3,020,925	34,751,479	33,948,521	2.100	令和17年 3月20日	公共下水道事業
地方公共団体金融機構	平成19年 5月30日	6,000,000	263,836	3,035,065	2,964,935	2.100	令和17年 3月20日	公共下水道事業
地方公共団体金融機構	平成19年 5月30日	1,100,000	48,370	556,427	543,573	2.100	令和17年 3月20日	公共下水道事業
地方公共団体金融機構	平成19年 5月30日	83,900,000	3,689,309	42,440,306	41,459,694	2.100	令和17年 3月20日	特定環境保全公共下水道事業
地方公共団体金融機構	平成19年11月30日	2,500,000	108,766	1,205,831	1,294,169	2.150	令和17年 9月20日	公共下水道事業
地方公共団体金融機構	平成20年 3月28日	90,300,000	3,888,645	41,706,973	48,593,027	2.100	令和18年 3月20日	公共下水道事業
地方公共団体金融機構	平成20年 3月28日	18,700,000	805,650	8,663,357	10,036,643	2.050	令和18年 3月20日	公共下水道事業
地方公共団体金融機構	平成20年 3月28日	75,700,000	3,259,915	34,963,652	40,736,348	2.100	令和18年 3月20日	特定環境保全公共下水道事業
地方公共団体金融機構	平成20年 5月29日	98,500,000	4,237,835	45,216,885	53,283,115	2.200	令和18年 3月20日	流域下水道事業
地方公共団体金融機構	平成20年 5月29日	58,500,000	2,516,887	26,854,697	31,645,303	2.200	令和18年 3月20日	公共下水道事業

企 業 債 明 細 書

種 類	発行年月日	発行総額 円	償 還 高		未償還残高 円	利 率 %	償還終期	備 考
			当年度償還高 円	償還高累計 円				
地方公共団体金融機構	平成20年 5月29日	3,500,000	150,583	1,606,692	1,893,308	2.200	令和18年 3月20日	公共下水道事業
地方公共団体金融機構	平成20年 5月29日	84,600,000	3,639,805	38,836,025	45,763,975	2.200	令和18年 3月20日	特定環境保全公共下水道事業
地方公共団体金融機構	平成21年 3月30日	148,800,000	6,298,703	63,147,597	85,652,403	1.900	令和19年 3月20日	公共下水道事業
地方公共団体金融機構	平成21年 3月30日	10,000,000	423,300	4,243,790	5,756,210	1.900	令和19年 3月20日	公共下水道事業
地方公共団体金融機構	平成21年 3月30日	81,000,000	3,428,730	34,374,700	46,625,300	1.900	令和19年 3月20日	公共下水道事業
地方公共団体金融機構	平成21年 5月26日	41,900,000	1,767,062	17,548,038	24,351,962	2.100	令和19年 3月20日	公共下水道事業
地方公共団体金融機構	平成21年 5月26日	6,500,000	274,126	2,722,249	3,777,751	2.100	令和19年 3月20日	公共下水道事業
地方公共団体金融機構	平成22年 3月30日	36,900,000	1,528,396	13,997,569	22,902,431	2.000	令和20年 3月20日	公共下水道事業
地方公共団体金融機構	平成22年 3月30日	6,000,000	248,520	2,276,027	3,723,973	2.000	令和20年 3月20日	公共下水道事業
地方公共団体金融機構	平成22年 5月28日	12,900,000	481,126	4,406,317	8,493,683	2.000	令和22年 3月20日	特定環境保全公共下水道事業
地方公共団体金融機構	平成23年 3月30日	2,800,000	102,881	859,501	1,940,499	1.900	令和23年 3月20日	特定環境保全公共下水道事業
地方公共団体金融機構	平成25年 5月30日	53,800,000	1,969,214	13,224,624	40,575,376	1.400	令和25年 3月20日	流域下水道事業
地方公共団体金融機構	平成25年 5月30日	1,300,000	47,584	319,555	980,445	1.400	令和25年 3月20日	公共下水道事業
地方公共団体金融機構	平成25年 5月30日	3,500,000	128,109	860,338	2,639,662	1.400	令和25年 3月20日	特定環境保全公共下水道事業
地方公共団体金融機構	平成26年 5月29日	1,300,000	46,924	271,971	1,028,029	1.400	令和26年 3月20日	農業集落排水
地方公共団体金融機構	平成26年 5月29日	56,800,000	2,050,219	11,883,034	44,916,966	1.400	令和26年 3月20日	流域下水道事業
地方公共団体金融機構	平成26年 5月29日	3,200,000	115,505	669,467	2,530,533	1.400	令和26年 3月20日	公共下水道事業
地方公共団体金融機構	平成26年 5月29日	30,300,000	1,093,691	6,339,013	23,960,987	1.400	令和26年 3月20日	特定環境保全公共下水道事業
地方公共団体金融機構	平成27年 3月26日	5,700,000	206,420	1,007,841	4,692,159	1.200	令和27年 3月20日	特定環境保全公共下水道事業
地方公共団体金融機構	平成27年 5月28日	800,000	28,971	141,451	658,549	1.200	令和27年 3月20日	農業集落排水
地方公共団体金融機構	平成27年 5月28日	70,200,000	2,542,227	12,412,366	57,787,634	1.200	令和27年 3月20日	流域下水道事業
地方公共団体金融機構	平成27年 5月28日	24,300,000	880,002	4,296,588	20,003,412	1.200	令和27年 3月20日	公共下水道事業
地方公共団体金融機構	平成27年 5月28日	10,100,000	365,762	1,785,826	8,314,174	1.200	令和27年 3月20日	特定環境保全公共下水道事業
地方公共団体金融機構	平成28年 3月30日	2,300,000	87,900	348,980	1,951,020	0.500	令和28年 3月20日	特定環境保全公共下水道事業
地方公共団体金融機構	平成28年 5月30日	39,600,000	1,555,595	6,203,767	33,396,233	0.200	令和28年 3月20日	流域下水道事業
地方公共団体金融機構	平成28年 5月30日	21,600,000	848,506	3,383,872	18,216,128	0.200	令和28年 3月20日	公共下水道事業
地方公共団体金融機構	平成28年 5月30日	8,700,000	341,759	1,362,948	7,337,052	0.200	令和28年 3月20日	特定環境保全公共下水道事業
地方公共団体金融機構	平成29年 5月25日	800,000	30,111	89,794	710,206	0.600	令和29年 3月20日	農業集落排水
地方公共団体金融機構	平成29年 5月25日	12,600,000	474,249	1,414,265	11,185,735	0.600	令和29年 3月20日	公共下水道事業
地方公共団体金融機構	平成29年 5月25日	156,300,000	5,882,949	17,543,639	138,756,361	0.600	令和29年 3月20日	公共下水道事業
地方公共団体金融機構	平成29年 5月25日	6,500,000	244,652	729,581	5,770,419	0.600	令和29年 3月20日	特定環境保全公共下水道事業
地方公共団体金融機構	平成30年 3月26日	104,500,000	3,909,764	7,796,175	96,703,825	0.600	令和30年 3月20日	公共下水道事業
地方公共団体金融機構	平成30年 3月26日	21,400,000	800,660	1,596,538	19,803,462	0.600	令和30年 3月20日	特定環境保全公共下水道事業
地方公共団体金融機構	平成30年 3月26日	39,800,000	1,489,078	2,969,261	36,830,739	0.600	令和30年 3月20日	流域下水道事業
地方公共団体金融機構	平成30年 3月26日	35,300,000	1,320,714	2,633,540	32,666,460	0.600	令和30年 3月20日	公共下水道事業
地方公共団体金融機構	平成30年 3月26日	1,700,000	63,604	126,828	1,573,172	0.600	令和30年 3月20日	特定環境保全公共下水道事業
地方公共団体金融機構	平成31年 3月25日	14,400,000	542,145	542,145	13,857,855	0.500	令和31年 3月20日	公共下水道事業
地方公共団体金融機構	平成31年 3月25日	23,400,000	880,986	880,986	22,519,014	0.500	令和31年 3月20日	公共下水道事業
地方公共団体金融機構	平成31年 3月25日	14,500,000	545,910	545,910	13,954,090	0.500	令和31年 3月20日	特定環境保全公共下水道事業

企 業 債 明 細 書

種 類	発行年月日	発行総額 円	償 還 高		未償還残高 円	利 率 %	償還終期	備 考
			当年度償還高 円	償還高累計 円				
地方公共団体金融機構	平成31年 3月25日	1,000,000	37,649	37,649	962,351	0.500	令和31年 3月20日	農業集落排水
地方公共団体金融機構	平成31年 3月25日	41,400,000	1,558,668	1,558,668	39,841,332	0.500	令和31年 3月20日	流域下水道事業
地方公共団体金融機構	令和 2年 3月26日	7,400,000	0	0	7,400,000	0.300	令和32年 3月20日	公共下水道事業
地方公共団体金融機構	令和 2年 3月26日	40,900,000	0	0	40,900,000	0.300	令和32年 3月20日	公共下水道事業
地方公共団体金融機構	令和 2年 3月26日	45,700,000	0	0	45,700,000	0.300	令和32年 3月20日	流域下水道事業
地方公共団体金融機構	令和 2年 3月26日	44,800,000	0	0	44,800,000	0.300	令和32年 3月20日	特定環境保全公共下水道事業
地方公共団体金融機構	令和 2年 3月26日	3,400,000	0	0	3,400,000	0.300	令和32年 3月20日	特定環境保全公共下水道事業
地方公共団体金融機構	令和 2年 3月26日	3,000,000	0	0	3,000,000	0.300	令和32年 3月20日	農業集落排水
地方公共団体金融機構	令和 3年 3月25日	49,000,000	0	0	49,000,000	0.500	令和33年 3月20日	公共下水道事業
地方公共団体金融機構	令和 3年 3月25日	13,900,000	0	0	13,900,000	0.500	令和33年 3月20日	公共下水道事業
地方公共団体金融機構	令和 3年 3月25日	51,000,000	0	0	51,000,000	0.500	令和33年 3月20日	流域下水道事業
地方公共団体金融機構	令和 3年 3月25日	2,800,000	0	0	2,800,000	0.500	令和33年 3月20日	特定環境保全公共下水道事業
地方公共団体金融機構	令和 3年 3月25日	19,800,000	0	0	19,800,000	0.500	令和33年 3月20日	特定環境保全公共下水道事業
地方公共団体金融機構	令和 4年 3月24日	70,500,000	0	0	70,500,000	0.700	令和34年 3月20日	流域下水道事業
地方公共団体金融機構	令和 4年 3月24日	14,300,000	0	0	14,300,000	0.700	令和34年 3月20日	公共下水道事業
地方公共団体金融機構	令和 4年 3月24日	29,500,000	0	0	29,500,000	0.700	令和34年 3月20日	公共下水道事業
地方公共団体金融機構	令和 4年 3月24日	2,600,000	0	0	2,600,000	0.700	令和34年 3月20日	特定環境保全公共下水道事業
地方公共団体金融機構	令和 4年 3月24日	5,500,000	0	0	5,500,000	0.700	令和34年 3月20日	特定環境保全公共下水道事業
地方公共団体金融機構	令和 5年 3月30日	24,000,000	0	0	24,000,000	1.300	令和35年 3月20日	公共下水道事業
地方公共団体金融機構	令和 5年 3月30日	8,600,000	0	0	8,600,000	1.300	令和35年 3月20日	特定環境保全公共下水道事業
地方公共団体金融機構	令和 5年 3月30日	21,100,000	0	0	21,100,000	1.300	令和35年 3月20日	公共下水道事業
地方公共団体金融機構	令和 5年 3月30日	46,700,000	0	0	46,700,000	1.300	令和35年 3月20日	流域下水道事業
地方公共団体金融機構	令和 5年 3月30日	1,700,000	0	0	1,700,000	1.300	令和35年 3月20日	特定環境保全公共下水道事業
地方公共団体金融機構	令和 5年 3月30日	1,000,000	0	0	1,000,000	1.300	令和35年 3月20日	農業集落排水
地方公共団体金融機構	令和 5年 5月11日	9,500,000	0	0	9,500,000	1.100	令和35年 3月20日	公共下水道事業
地方公共団体金融機構	令和 6年 3月28日	23,000,000	0	0	23,000,000	1.400	令和36年 3月20日	公共下水道事業
地方公共団体金融機構	令和 6年 3月28日	3,800,000	0	0	3,800,000	1.400	令和36年 3月20日	特定環境保全公共下水道事業
地方公共団体金融機構	令和 6年 3月28日	8,800,000	0	0	8,800,000	0.400	令和13年 3月20日	特定環境保全公共下水道事業
地方公共団体金融機構	令和 6年 3月28日	11,400,000	0	0	11,400,000	1.400	令和36年 3月20日	公共下水道事業
地方公共団体金融機構	令和 7年 3月27日	78,100,000	0	0	78,100,000	2.100	令和37年 3月20日	流域下水道事業
地方公共団体金融機構	令和 7年 3月27日	11,500,000	0	0	11,500,000	2.100	令和37年 3月20日	公共下水道事業
地方公共団体金融機構	令和 7年 3月27日	11,200,000	0	0	11,200,000	1.200	令和16年 3月20日	公共下水道事業
地方公共団体金融機構	令和 7年 3月27日	4,400,000	0	0	4,400,000	2.100	令和37年 3月20日	特定環境保全公共下水道事業
地方公共団体金融機構	令和 7年 3月27日	3,100,000	0	0	3,100,000	1.200	令和16年 3月20日	特定環境保全公共下水道事業
地方公共団体金融機構	令和 7年 3月27日	26,100,000	0	0	26,100,000	2.100	令和37年 3月20日	特定環境保全公共下水道事業
小計		7,043,874,032	288,276,468	3,840,115,833	3,203,758,199			
市中銀行等	平成27年 3月25日	47,300,000	5,912,500	47,300,000	0	0.390	令和 7年 3月25日	資本費平準化債
市中銀行等	平成27年 3月25日	52,600,000	6,575,000	52,600,000	0	0.390	令和 7年 3月25日	資本費平準化債
市中銀行等	平成27年 3月25日	184,600,000	23,075,000	184,600,000	0	0.390	令和 7年 3月25日	資本費平準化債

企 業 債 明 細 書

種 類	発行年月日	発行総額 円	償 還 高		未償還残高 円	利 率 %	償還終期	備 考
			当年度償還高 円	償還高累計 円				
市中銀行等	平成27年 3月25日	217,100,000	27,137,500	217,100,000	0	0.390	令和 7年 3月25日	資本費平準化債
市中銀行等	平成28年 3月25日	49,700,000	6,212,500	43,487,500	6,212,500	0.500	令和 8年 3月25日	資本費平準化債
市中銀行等	平成28年 3月25日	56,200,000	7,025,000	49,175,000	7,025,000	0.500	令和 8年 3月25日	資本費平準化債
市中銀行等	平成28年 3月25日	202,600,000	25,325,000	177,275,000	25,325,000	0.500	令和 8年 3月25日	資本費平準化債
市中銀行等	平成28年 3月25日	229,000,000	28,625,000	200,375,000	28,625,000	0.500	令和 8年 3月25日	資本費平準化債
市中銀行等	平成28年 5月25日	2,200,000	275,000	1,925,000	275,000	0.400	令和 8年 3月25日	公営企業会計適用債
市中銀行等	平成28年 5月25日	300,000	37,500	262,500	37,500	0.400	令和 8年 3月25日	公営企業会計適用債
市中銀行等	平成28年 5月25日	12,500,000	1,562,500	10,937,500	1,562,500	0.400	令和 8年 3月25日	公営企業会計適用債
市中銀行等	平成29年 3月21日	537,300,000	67,162,500	402,975,000	134,325,000	0.500	令和 9年 3月25日	資本費平準化債
市中銀行等	平成30年 3月26日	513,000,000	64,126,000	320,630,000	192,370,000	0.430	令和10年 3月25日	資本費平準化債
市中銀行等	平成31年 2月28日	465,000,000	58,126,000	232,504,000	232,496,000	0.260	令和11年 3月25日	資本費平準化債
市中銀行等	令和 2年 2月28日	467,600,000	58,600,000	175,800,000	291,800,000	0.290	令和12年 3月25日	資本費平準化債
市中銀行等	令和 3年 2月26日	436,800,000	25,800,000	25,800,000	411,000,000	0.350	令和23年 3月25日	資本費平準化債
市中銀行等	令和 4年 2月28日	459,300,000	0	0	459,300,000	0.440	令和24年 3月25日	資本費平準化債
市中銀行等	令和 5年 2月24日	481,000,000	0	0	481,000,000	0.980	令和25年 3月25日	資本費平準化債
市中銀行等	令和 6年 2月22日	448,400,000	0	0	448,400,000	0.985	令和26年 3月25日	資本費平準化債
市中銀行等	平成29年 5月25日	31,700,000	3,962,500	23,775,000	7,925,000	0.450	令和 9年 3月25日	公営企業会計適用債
市中銀行等	平成30年 3月26日	14,700,000	1,837,500	9,187,500	5,512,500	0.500	令和10年 3月25日	公営企業会計適用債
市中銀行等	平成31年 2月28日	500,000	62,500	250,000	250,000	0.900	令和11年 3月25日	公営企業会計適用債
市中銀行等	令和 7年 2月25日	811,000,000	0	0	811,000,000	1.050	令和27年 3月25日	資本費平準化債
小 計		5,720,400,000	411,439,500	2,175,959,000	3,544,441,000			
合 計		31,996,476,411	1,560,582,844	19,517,007,982	12,479,468,429			