

第 2 期米原市子ども・子育て支援事業計画中間見直しについて

1 これまでの経過について

令和 4 年 6 月～7 月	中間見直しの方針検討
令和 4 年 8 月 25 日	第 1 回子ども・子育て審議会（見直し方針）
令和 4 年 9 月～12 月	各所属による評価・検証、計画見直し案の作成
令和 4 年 12 月 21 日	第 2 回子ども・子育て審議会（見直し案）
令和 5 年 1 月 4、16 日	部長会議（見直し案）
令和 5 年 1 月 18 日	市議会健康福祉教育常任委員会 委員会協議会
令和 5 年 1 月～2 月	パブリックコメント
令和 5 年 1 月～2 月	変更協議（滋賀県）
令和 5 年 3 月 27 日	第 3 回子ども・子育て審議会
令和 5 年 3 月末	計画提出（滋賀県）

■【変更点】教育・保育の提供体制の 1 提供区域から 2 提供区域への変更について

12 月 21 日に審議いただきました第 2 期米原市子ども・子育て支援事業計画の中間見直しについて、市部長会議、米原市議会委員会協議会での意見を踏まえて、当初案では旧米原町を 2 地域に分ける案としていましたが、他の計画での区域分けや人の流れ等を考慮し、2 地域に分けずに米原地域として、次のとおり変更しました。

変更前	変更後
<ul style="list-style-type: none"> ・ 山東、伊吹、米原地域（河南小学校区） ・ 近江、米原地域（米原小学校区） 	<ul style="list-style-type: none"> ・ 山東、伊吹地域 ・ 近江、米原地域 <p>（ただし、利用者の希望区域を制限するものではない。）</p>

■パブリックコメントの実施について

令和 5 年 1 月 23 日（月）～2 月 10 日（金）まで実施し、意見や回答は別添 1 のとおりです。

■滋賀県との事業計画の変更協議について

令和 5 年 1 月 23 日付け、子ども・子育て支援法第 61 条第 1 項の規定に基づく米原市子ども子育て支援事業計画の変更協議書を県へ提出し、別添 2 のとおり令和 5 年 2 月 6 日付けで県から意見を申し添えて計画の変更案を了承いただきました。

【参考資料】

▽提供区域別 入園申込者数の推移
山東・伊吹地域

(単位：人)

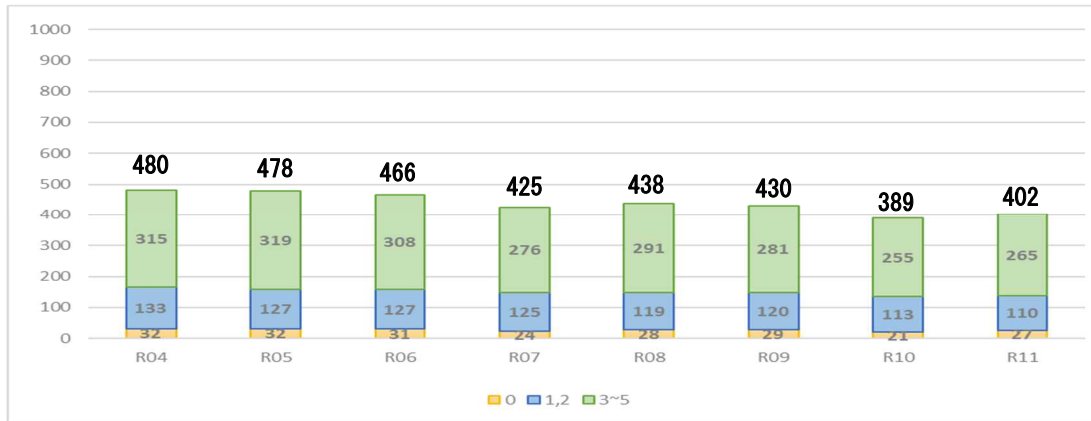

近江・米原地域

(単位：人)

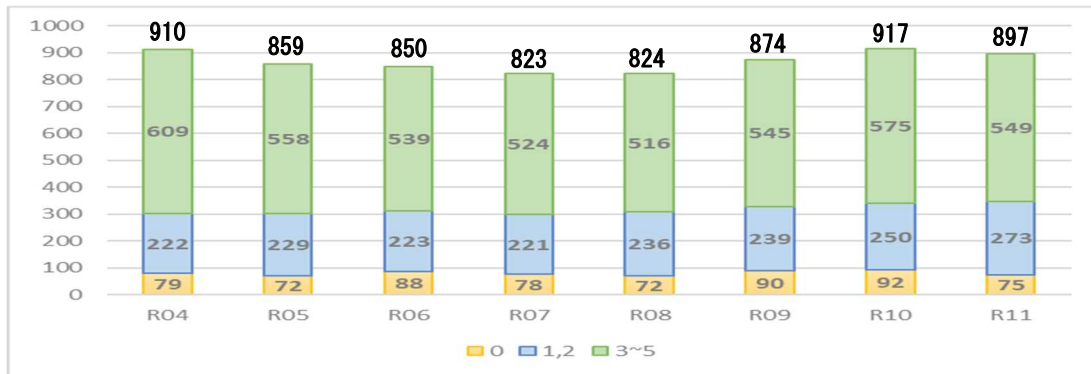

▽提供区域を2区域とした場合の利用定員と教育・保育ニーズとの差引(利用定員-利用ニーズ)

(単位：人)

提供区域	年齢(歳児)	R04	R05	R06	R07	R08	R09	R10	R11
山東伊吹	0	▲6	▲6	▲5	2	▲2	▲3	5	▲1
	1,2	▲6	0	0	2	8	7	14	17
	3~5	137	133	144	66	51	61	87	77
米原近江	0	▲11	▲4	▲20	▲10	▲4	▲22	▲24	▲7
	1,2	26	16	22	24	9	6	▲5	▲28
	3~5	84	128	147	162	170	141	111	137

《参考》

▽1提供区域の場合の利用定員と教育・保育ニーズとの差引

(単位：人)

提供区域	年齢(歳児)	R04	R05	R06	R07	R08	R09	R10	R11
市内全域	0	▲17	▲10	▲25	▲8	▲6	▲25	▲19	▲8
	1,2	20	16	22	26	17	13	9	▲11
	3~5	221	261	291	228	221	202	198	214

令和5年(2023年)2月15日

「第2期米原市子ども・子育て支援事業計画中間見直し(案)」についての米原市パブリックコメントに対して
提出された意見等とその意見等に対する市の考え方および検討結果について

案 件 名 : 第2期米原市子ども・子育て支援事業計画中間見直し(案)
意見募集期間 : 令和5年1月23日(月) ~ 令和5年2月10日(金)
所 管 課 : くらし支援部 こども未来局 子育て支援課

提出された意見等の内容	提出された意見の数(人数)	意見等を受けて市が検討した結果	意見等に対する市の考え方
<p>事業計画書のところどころに「量の見込み」の文言が使われていますが、誤りではないとしても人を対象とする表現としては相応しくないように思えます。今回の見直しを機に文言を改めてはどうでしょうか。</p> <p>今回のパブリックコメントを機に、事業計画書の本編に目を通しましたが、子どもの数を「量の見込み」とした表現が散見され、人をまるで品物として扱っているかのような感覚を覚えました。またこの表現には行政のお仕着せも感じられ、事業が煩わしいことのようにも受け取れます。本編を読み終えてもこの文言が頭に残り、不快な気分が消えません。</p> <p>「見込み人数」「予想人数」など、他に好ましい表現があると思います。ご検討ください。</p>	1	案のとおりとします。	<p>子ども・子育て支援法第61条第1項において、市町村は国が示す基本指針に即して、5年を1期とする市町村子ども・子育て支援事業計画を策定することが義務付けられています。この計画の中では、教育や保育、地域子ども・子育て支援事業の「量の見込み」やそれに対する「確保方策」について定めることになっています。</p> <p>この計画で用語として使用する「量の見込み」とは、子育て中の保護者へのニーズ調査などを通じて、教育や保育、地域子ども・子育て支援事業の現在の利用状況や将来の利用希望等を把握し、その結果を踏まえて推計するものであり、法に定められた表現であることから、案のとおりとします。</p>

提出された意見等の内容	提出された意見の数（人数）	意見等を受けて市が検討した結果	意見等に対する市の考え方
<p>今回の子ども・子育て支援事業計画見直し案に関する意見から発散してしまいましたが、昨年米原市に移住し2人の子供を育てる者として、米原市で住み続けることの不安や危機感を表現させていただきました。</p> <p>素人意見で大変恐れ入りますが、ご一読いただけると幸いです。</p> <p><要望1 子育て世帯の経済的負担の軽減></p> <p>米原市が課題に挙げている0歳～2歳の幼児保育ニーズ増加の要因として、女性の社会進出や核家族化だけでなく、共働きでなければ子供を養うことができないという経済的事情も大きく影響しているのではないかと考えております。</p> <p>つきましては、0歳～2歳の幼児保育ニーズ増加を抑制するために子育ての経済的負担軽減が必要だと考えておりますので、支援の拡充を米原市で実施いただくことを要望します。</p> <p>【支援拡充例】</p> <ul style="list-style-type: none"> ・0歳の子供に対して月1万円、1歳～中学生の子供に対して月5,000円の児童手当拡充 ・おむつや食料品などの現物支給 など 	1	案のとおりとします。	<p>こどもまんなか社会の実現を目指し、令和5年4月にこども家庭庁が発足します。また、国は少子化対策を最重要政策に位置づけ、児童手当を中心とした経済的支援の強化や幼児教育や保育サービスの充実等について議論が始まっています。</p> <p>御要望いただいた子育て世帯の経済的負担軽減については、貴重な御意見として、国の動向等を注視しながら今後の参考とさせていただきます。</p>
<p><要望2 保育士の待遇改善></p> <p>米原市が課題に挙げている0～2歳の乳幼児保育ニーズ増加の課題を解決するには、子育ての経済的負担軽減に加え、保育士人材の確保も併せて行う必要があると考えております。</p> <p>国の定める保育士配置基準では、0歳児3人につき保育士1人、1～2歳児6人につき保育士1人を配置することとなっておりますが、令和2年にまとめられた「滋賀県保育士実態調査報告書」では望ましいと思う配置基準と国の配置基準との間に乖離があることが明らかになっています。</p> <p>また、保育士人材の賃金は低い水準にあり、労働環境についての不満が一番多いのが給与であると同報告書に記されております。</p> <p>これらの問題を改善しなければ米原市の保育体制を確保するのが困難になるのではないかと危惧しております。</p> <p>つきましては、保育士人材の待遇を改善し、待機児童が発生しない体制を整えていただくことを要望します。</p>	1	案のとおりとします。	<p>市内保育所等の保育士の数（配置基準）は、厚生労働省が定める児童福祉施設の設備及び運営に関する基準で定められている配置基準の下限を基本として運営していますが、3歳児については、園児15人につき保育士1人を配置しています。</p> <p>保育人材の確保については、賃金改善や労働環境の改善等、処遇改善の取組みを今後も進めていきます。</p>

提出された意見等の内容	提出された意見の数（人数）	意見等を受けて市が検討した結果	意見等に対する市の考え方
<p><要望3 米原市における子ども・子育て支援の持続可能性強化></p> <p>子ども・子育て支援を持続可能なものにするには、継続的な財源の確保が必要だと考えております。つきましては、まずは歳出の見直しをしていただき、子供・子育て支援に充てることを要望します。</p> <p>また、継続的な財源確保のため、生産年齢人口を増やすための政策を要望します。</p> <p>【歳出見直しの例】</p> <ul style="list-style-type: none"> ・「令和2年度 財政状況資料集」によると、人口千人当たりの職員数が類似団体内平均値より多く、人件費の歳出が多くなっているため、適正な職員数に見直す。 ・農業に対する補助を取り止め、要望1で述べた現物支給（例えば、米）を米原産にすることで、農家を守りつつ、子供・子育て支援を拡充する。 など <p>【生産年齢人口を増やすための政策の例】</p> <ul style="list-style-type: none"> ・米原市が行っている「新幹線通勤者定期券等補助金」は、地の利を生かした政策として注目している。一方で、補助額の少なさ（月額2万円上限）や期間の短さ（最大24月）から若者世帯の移住促進に繋がっているのかという疑念を抱いている。補助額の見直し又はJRと交渉し米原からの新幹線定期代を安くする等、大阪、京都、名古屋から米原市への移住に繋がるような政策にさせていただく。 ・米原市に移住する若年世帯に対し、一定期間住居を無償或いは格安で提供（空き家なども活用） 	1	案のとおりとします。	<p>歳出の見直しや生産年齢人口を増やすための施策に対する御要望については、貴重な御意見としてお聞きし、各事業担当課とも共有させていただきます。</p> <p>なお、本市では教育や保育、地域の子育て支援についてさらに取り組んでいくため、令和5年度から「第3期米原市子ども・子育て支援事業計画」の策定に着手します。</p>
	提出者 2人	(4件)	

滋 子 青 第 2 3 2 号
令和 5 年(2023年) 2 月 6 日

米原市長 平尾 道雄 様

滋賀県知事 三日月 大造

子ども・子育て支援法第 61 条第 1 項の規定に基づく市町子ども・
子育て支援事業計画の変更協議について (回答)

令和 5 年 1 月 23 日付け米子支第 21 号で協議のありました標記のことについて
は、下記のとおり意見を申し添え、計画の変更案を了承します。

なお、計画を変更したときは、子ども・子育て支援法第 61 条第 10 項の規定
に基づき、遅滞なく、当職あて提出をお願いします。

記

教育・保育の提供の 3 号認定 (0 歳児) について、計画最終年度である令和
6 年度においても、量の見込みに対し確保方策が不足し、待機児童が生じるこ
ととなるため、早期に確保方策の拡充を図り、待機児童の解消に努められたい。

第2期米原市子ども・子育て支援事業計画 中間見直し（新旧対照表）

頁	当初計画	中間見直し後																																																																																																																																																																																																																																																																																																																																																																																																							
65	<p>第5章 量の見込みと提供体制</p> <p>1 教育・保育提供区域</p> <p>子ども・子育て支援法第61条により、「教育・保育の量の見込み」および「確保方策」を設定する単位として、地理的条件や人口、交通事情その他の社会的条件、教育・保育施設の整備状況等を総合的に勘案して、教育・保育提供区域を定めます。</p> <p>本計画においては、<u>教育・保育提供区域を広く設定することで需給調整の柔軟性が高くなり、安定して教育・保育を提供できることから、全市を1提供区域とする教育・保育提供区域を設定します。</u></p> <p>2 幼児期の教育・保育の量の見込みと提供体制</p> <table border="1"> <thead> <tr> <th rowspan="4"></th> <th colspan="5">令和2年度</th> <th colspan="5">令和3年度</th> </tr> <tr> <th>1号</th> <th colspan="2">2号</th> <th colspan="2">3号</th> <th>1号</th> <th colspan="2">2号</th> <th colspan="2">3号</th> </tr> <tr> <th>教育のみ</th> <th>幼稚園希望</th> <th>保育必要</th> <th colspan="2">保育必要</th> <th>教育のみ</th> <th>幼稚園希望</th> <th>保育必要</th> <th colspan="2">保育必要</th> </tr> <tr> <th colspan="3">3~5歳</th> <th>0歳</th> <th>1・2歳</th> <th colspan="3">3~5歳</th> <th>0歳</th> <th>1・2歳</th> </tr> </thead> <tbody> <tr> <td>①量の見込み【人】</td> <td>286</td> <td>0</td> <td>705</td> <td>37</td> <td>362</td> <td>282</td> <td>0</td> <td>707</td> <td>41</td> <td>360</td> </tr> <tr> <td>②確保の内容【人】</td> <td colspan="2">415</td> <td>743</td> <td>85</td> <td>392</td> <td colspan="2">415</td> <td>743</td> <td>85</td> <td>392</td> </tr> <tr> <td>②-①</td> <td colspan="2">129</td> <td>38</td> <td>48</td> <td>30</td> <td colspan="2">133</td> <td>36</td> <td>44</td> <td>32</td> </tr> </tbody> </table> <table border="1"> <thead> <tr> <th rowspan="4"></th> <th colspan="5">令和4年度</th> <th colspan="5">令和5年度</th> </tr> <tr> <th>1号</th> <th colspan="2">2号</th> <th colspan="2">3号</th> <th>1号</th> <th colspan="2">2号</th> <th colspan="2">3号</th> </tr> <tr> <th>教育のみ</th> <th>幼稚園希望</th> <th>保育必要</th> <th colspan="2">保育必要</th> <th>教育のみ</th> <th>幼稚園希望</th> <th>保育必要</th> <th colspan="2">保育必要</th> </tr> <tr> <th colspan="3">3~5歳</th> <th>0歳</th> <th>1・2歳</th> <th colspan="3">3~5歳</th> <th>0歳</th> <th>1・2歳</th> </tr> </thead> <tbody> <tr> <td>①量の見込み【人】</td> <td>266</td> <td>0</td> <td>677</td> <td>46</td> <td>381</td> <td>262</td> <td>0</td> <td>678</td> <td>50</td> <td>383</td> </tr> <tr> <td>②確保の内容【人】</td> <td colspan="2">415</td> <td>743</td> <td>85</td> <td>392</td> <td colspan="2">415</td> <td>743</td> <td>85</td> <td>392</td> </tr> <tr> <td>②-①</td> <td colspan="2">149</td> <td>66</td> <td>39</td> <td>11</td> <td colspan="2">153</td> <td>65</td> <td>35</td> <td>9</td> </tr> </tbody> </table> <table border="1"> <thead> <tr> <th rowspan="4"></th> <th colspan="5">令和6年度</th> </tr> <tr> <th>1号</th> <th colspan="2">2号</th> <th colspan="2">3号</th> </tr> <tr> <th>教育のみ</th> <th>幼稚園希望</th> <th>保育必要</th> <th colspan="2">保育必要</th> </tr> <tr> <th colspan="3">3~5歳</th> <th>0歳</th> <th>1・2歳</th> </tr> </thead> <tbody> <tr> <td>①量の見込み【人】</td> <td>255</td> <td>0</td> <td>669</td> <td>54</td> <td>386</td> </tr> <tr> <td>②確保の内容【人】</td> <td colspan="2">415</td> <td>743</td> <td>85</td> <td>392</td> </tr> <tr> <td>②-①</td> <td colspan="2">160</td> <td>74</td> <td>31</td> <td>6</td> </tr> </tbody> </table>		令和2年度					令和3年度					1号	2号		3号		1号	2号		3号		教育のみ	幼稚園希望	保育必要	保育必要		教育のみ	幼稚園希望	保育必要	保育必要		3~5歳			0歳	1・2歳	3~5歳			0歳	1・2歳	①量の見込み【人】	286	0	705	37	362	282	0	707	41	360	②確保の内容【人】	415		743	85	392	415		743	85	392	②-①	129		38	48	30	133		36	44	32		令和4年度					令和5年度					1号	2号		3号		1号	2号		3号		教育のみ	幼稚園希望	保育必要	保育必要		教育のみ	幼稚園希望	保育必要	保育必要		3~5歳			0歳	1・2歳	3~5歳			0歳	1・2歳	①量の見込み【人】	266	0	677	46	381	262	0	678	50	383	②確保の内容【人】	415		743	85	392	415		743	85	392	②-①	149		66	39	11	153		65	35	9		令和6年度					1号	2号		3号		教育のみ	幼稚園希望	保育必要	保育必要		3~5歳			0歳	1・2歳	①量の見込み【人】	255	0	669	54	386	②確保の内容【人】	415		743	85	392	②-①	160		74	31	6	<p>第5章 量の見込みと提供体制</p> <p>1 教育・保育提供区域</p> <p>子ども・子育て支援法第61条により、「教育・保育の量の見込み」および「確保方策」を設定する単位として、地理的条件や人口、交通事情その他の社会的条件、教育・保育施設の整備状況等を総合的に勘案して、教育・保育提供区域を定めます。</p> <p>本計画においては、<u>保育需要の傾向と課題を把握し、地域の実態に応じた教育・保育提供区域の設定を行うことで、安定した教育・保育の提供と計画的な対策を講じることができることから、全市を2提供区域とする教育・保育提供区域を設定します。</u></p> <p>2 幼児期の教育・保育の量の見込みと提供体制</p> <p>▽山東・伊吹</p> <table border="1"> <thead> <tr> <th rowspan="4"></th> <th colspan="5">令和2年度</th> <th colspan="5">令和3年度</th> </tr> <tr> <th>1号認定</th> <th colspan="2">2号認定</th> <th colspan="2">3号認定</th> <th>1号認定</th> <th colspan="2">2号認定</th> <th colspan="2">3号認定</th> </tr> <tr> <th>3-5歳</th> <th colspan="2">3-5歳</th> <th>0歳</th> <th>1-2歳</th> <th>3-5歳</th> <th colspan="2">3-5歳</th> <th>0歳</th> <th>1-2歳</th> </tr> <tr> <th>教育のみ</th> <th>幼希望</th> <th>保育必要</th> <th colspan="2">保育必要</th> <th>教育のみ</th> <th>幼希望</th> <th>保育必要</th> <th colspan="2">保育必要</th> </tr> </thead> <tbody> <tr> <td>① 量の見込み【人】</td> <td>*</td> <td>*</td> <td>*</td> <td>*</td> <td>*</td> <td>*</td> <td>*</td> <td>*</td> <td>*</td> <td>*</td> </tr> <tr> <td>② 確保の内容【人】</td> <td colspan="2">200</td> <td>265</td> <td>26</td> <td>124</td> <td colspan="2">200</td> <td>265</td> <td>26</td> <td>124</td> </tr> <tr> <td>③ 利用者数【人】（実績）</td> <td>98</td> <td>0</td> <td>250</td> <td>42</td> <td>115</td> <td>104</td> <td>0</td> <td>249</td> <td>29</td> <td>123</td> </tr> <tr> <td>② - ③</td> <td colspan="2">102</td> <td>15</td> <td>-16</td> <td>9</td> <td colspan="2">96</td> <td>16</td> <td>-3</td> <td>1</td> </tr> </tbody> </table> <table border="1"> <thead> <tr> <th rowspan="4"></th> <th colspan="5">令和4年度</th> </tr> <tr> <th>1号認定</th> <th colspan="2">2号認定</th> <th colspan="2">3号認定</th> </tr> <tr> <th>3-5歳</th> <th colspan="2">3-5歳</th> <th>0歳</th> <th>1-2歳</th> </tr> <tr> <th>教育のみ</th> <th>幼希望</th> <th>保育必要</th> <th colspan="2">保育必要</th> </tr> </thead> <tbody> <tr> <td>① 量の見込み【人】</td> <td>*</td> <td>*</td> <td>*</td> <td>*</td> <td>*</td> </tr> <tr> <td>② 確保の内容【人】</td> <td colspan="2">200</td> <td>252</td> <td>26</td> <td>127</td> </tr> <tr> <td>③ 利用者数【人】（見込み）</td> <td>81</td> <td>0</td> <td>231</td> <td>29</td> <td>121</td> </tr> <tr> <td>② - ③</td> <td colspan="2">119</td> <td>21</td> <td>-3</td> <td>6</td> </tr> </tbody> </table> <table border="1"> <thead> <tr> <th rowspan="4"></th> <th colspan="5">令和5年度</th> <th colspan="5">令和6年度</th> </tr> <tr> <th>1号認定</th> <th colspan="2">2号認定</th> <th colspan="2">3号認定</th> <th>1号認定</th> <th colspan="2">2号認定</th> <th colspan="2">3号認定</th> </tr> <tr> <th>3-5歳</th> <th colspan="2">3-5歳</th> <th>0歳</th> <th>1-2歳</th> <th>3-5歳</th> <th colspan="2">3-5歳</th> <th>0歳</th> <th>1-2歳</th> </tr> <tr> <th>教育のみ</th> <th>幼希望</th> <th>保育必要</th> <th colspan="2">保育必要</th> <th>教育のみ</th> <th>幼希望</th> <th>保育必要</th> <th colspan="2">保育必要</th> </tr> </thead> <tbody> <tr> <td>① 量の見込み【人】</td> <td>80</td> <td>0</td> <td>239</td> <td>32</td> <td>127</td> <td>80</td> <td>0</td> <td>228</td> <td>31</td> <td>127</td> </tr> <tr> <td>② 確保の内容【人】</td> <td colspan="2">200</td> <td>252</td> <td>26</td> <td>127</td> <td colspan="2">200</td> <td>252</td> <td>26</td> <td>127</td> </tr> <tr> <td>② - ①</td> <td colspan="2">120</td> <td>13</td> <td>-6</td> <td>0</td> <td colspan="2">120</td> <td>24</td> <td>-5</td> <td>0</td> </tr> </tbody> </table>		令和2年度					令和3年度					1号認定	2号認定		3号認定		1号認定	2号認定		3号認定		3-5歳	3-5歳		0歳	1-2歳	3-5歳	3-5歳		0歳	1-2歳	教育のみ	幼希望	保育必要	保育必要		教育のみ	幼希望	保育必要	保育必要		① 量の見込み【人】	*	*	*	*	*	*	*	*	*	*	② 確保の内容【人】	200		265	26	124	200		265	26	124	③ 利用者数【人】（実績）	98	0	250	42	115	104	0	249	29	123	② - ③	102		15	-16	9	96		16	-3	1		令和4年度					1号認定	2号認定		3号認定		3-5歳	3-5歳		0歳	1-2歳	教育のみ	幼希望	保育必要	保育必要		① 量の見込み【人】	*	*	*	*	*	② 確保の内容【人】	200		252	26	127	③ 利用者数【人】（見込み）	81	0	231	29	121	② - ③	119		21	-3	6		令和5年度					令和6年度					1号認定	2号認定		3号認定		1号認定	2号認定		3号認定		3-5歳	3-5歳		0歳	1-2歳	3-5歳	3-5歳		0歳	1-2歳	教育のみ	幼希望	保育必要	保育必要		教育のみ	幼希望	保育必要	保育必要		① 量の見込み【人】	80	0	239	32	127	80	0	228	31	127	② 確保の内容【人】	200		252	26	127	200		252	26	127	② - ①	120		13	-6	0	120		24	-5	0
	令和2年度					令和3年度																																																																																																																																																																																																																																																																																																																																																																																																			
	1号		2号		3号		1号	2号		3号																																																																																																																																																																																																																																																																																																																																																																																															
	教育のみ		幼稚園希望	保育必要	保育必要		教育のみ	幼稚園希望	保育必要	保育必要																																																																																																																																																																																																																																																																																																																																																																																															
	3~5歳			0歳	1・2歳	3~5歳			0歳	1・2歳																																																																																																																																																																																																																																																																																																																																																																																															
①量の見込み【人】	286	0	705	37	362	282	0	707	41	360																																																																																																																																																																																																																																																																																																																																																																																															
②確保の内容【人】	415		743	85	392	415		743	85	392																																																																																																																																																																																																																																																																																																																																																																																															
②-①	129		38	48	30	133		36	44	32																																																																																																																																																																																																																																																																																																																																																																																															
	令和4年度					令和5年度																																																																																																																																																																																																																																																																																																																																																																																																			
	1号	2号		3号		1号	2号		3号																																																																																																																																																																																																																																																																																																																																																																																																
	教育のみ	幼稚園希望	保育必要	保育必要		教育のみ	幼稚園希望	保育必要	保育必要																																																																																																																																																																																																																																																																																																																																																																																																
	3~5歳			0歳	1・2歳	3~5歳			0歳	1・2歳																																																																																																																																																																																																																																																																																																																																																																																															
①量の見込み【人】	266	0	677	46	381	262	0	678	50	383																																																																																																																																																																																																																																																																																																																																																																																															
②確保の内容【人】	415		743	85	392	415		743	85	392																																																																																																																																																																																																																																																																																																																																																																																															
②-①	149		66	39	11	153		65	35	9																																																																																																																																																																																																																																																																																																																																																																																															
	令和6年度																																																																																																																																																																																																																																																																																																																																																																																																								
	1号	2号		3号																																																																																																																																																																																																																																																																																																																																																																																																					
	教育のみ	幼稚園希望	保育必要	保育必要																																																																																																																																																																																																																																																																																																																																																																																																					
	3~5歳			0歳	1・2歳																																																																																																																																																																																																																																																																																																																																																																																																				
①量の見込み【人】	255	0	669	54	386																																																																																																																																																																																																																																																																																																																																																																																																				
②確保の内容【人】	415		743	85	392																																																																																																																																																																																																																																																																																																																																																																																																				
②-①	160		74	31	6																																																																																																																																																																																																																																																																																																																																																																																																				
	令和2年度					令和3年度																																																																																																																																																																																																																																																																																																																																																																																																			
	1号認定	2号認定		3号認定		1号認定	2号認定		3号認定																																																																																																																																																																																																																																																																																																																																																																																																
	3-5歳	3-5歳		0歳	1-2歳	3-5歳	3-5歳		0歳	1-2歳																																																																																																																																																																																																																																																																																																																																																																																															
	教育のみ	幼希望	保育必要	保育必要		教育のみ	幼希望	保育必要	保育必要																																																																																																																																																																																																																																																																																																																																																																																																
① 量の見込み【人】	*	*	*	*	*	*	*	*	*	*																																																																																																																																																																																																																																																																																																																																																																																															
② 確保の内容【人】	200		265	26	124	200		265	26	124																																																																																																																																																																																																																																																																																																																																																																																															
③ 利用者数【人】（実績）	98	0	250	42	115	104	0	249	29	123																																																																																																																																																																																																																																																																																																																																																																																															
② - ③	102		15	-16	9	96		16	-3	1																																																																																																																																																																																																																																																																																																																																																																																															
	令和4年度																																																																																																																																																																																																																																																																																																																																																																																																								
	1号認定	2号認定		3号認定																																																																																																																																																																																																																																																																																																																																																																																																					
	3-5歳	3-5歳		0歳	1-2歳																																																																																																																																																																																																																																																																																																																																																																																																				
	教育のみ	幼希望	保育必要	保育必要																																																																																																																																																																																																																																																																																																																																																																																																					
① 量の見込み【人】	*	*	*	*	*																																																																																																																																																																																																																																																																																																																																																																																																				
② 確保の内容【人】	200		252	26	127																																																																																																																																																																																																																																																																																																																																																																																																				
③ 利用者数【人】（見込み）	81	0	231	29	121																																																																																																																																																																																																																																																																																																																																																																																																				
② - ③	119		21	-3	6																																																																																																																																																																																																																																																																																																																																																																																																				
	令和5年度					令和6年度																																																																																																																																																																																																																																																																																																																																																																																																			
	1号認定	2号認定		3号認定		1号認定	2号認定		3号認定																																																																																																																																																																																																																																																																																																																																																																																																
	3-5歳	3-5歳		0歳	1-2歳	3-5歳	3-5歳		0歳	1-2歳																																																																																																																																																																																																																																																																																																																																																																																															
	教育のみ	幼希望	保育必要	保育必要		教育のみ	幼希望	保育必要	保育必要																																																																																																																																																																																																																																																																																																																																																																																																
① 量の見込み【人】	80	0	239	32	127	80	0	228	31	127																																																																																																																																																																																																																																																																																																																																																																																															
② 確保の内容【人】	200		252	26	127	200		252	26	127																																																																																																																																																																																																																																																																																																																																																																																															
② - ①	120		13	-6	0	120		24	-5	0																																																																																																																																																																																																																																																																																																																																																																																															

▽近江・米原

	令和2年度					令和3年度						
	1号認定		2号認定		3号認定		1号認定		2号認定		3号認定	
	3-5歳		3-5歳		0歳	1-2歳	3-5歳		3-5歳		0歳	1-2歳
	教育のみ		幼希望	保育必要	保育必要		教育のみ		幼希望	保育必要	保育必要	
① 量の見込み【人】	*	*	*	*	*	*	*	*	*	*	*	*
② 確保の内容【人】	215		468	59	228	215		468	59	228		
③ 利用者数【人】（実績）	179	0	446	47	218	166	0	441	53	202		
② - ③	36		22	12	10	49		27	6	26		

	令和4年度					
	1号認定		2号認定		3号認定	
	3-5歳		3-5歳		0歳	1-2歳
	教育のみ		幼希望	保育必要	保育必要	
① 量の見込み【人】	*	*	*	*	*	
② 確保の内容【人】	215		478	68	248	
③ 利用者数【人】（見込み）	160	0	450	58	227	
② - ③	55		28	10	21	

	令和5年度					令和6年度						
	1号認定		2号認定		3号認定		1号認定		2号認定		3号認定	
	3-5歳		3-5歳		0歳	1-2歳	3-5歳		3-5歳		0歳	1-2歳
	教育のみ		幼希望	保育必要	保育必要		教育のみ		幼希望	保育必要	保育必要	
① 量の見込み【人】	160	0	398	72	229	160	0	379	88	223		
② 確保の内容【人】	215		472	68	244	215		472	68	244		
② - ①	55		74	-4	15	55		93	-20	21		

[提供体制確保の方向性]

- 保育ニーズの変化を踏まえ、定期的に利用定員の見直しを行うとともに、私立保育所の幼保連携型認定こども園への移行や民間事業者が行う新たな施設整備を支援します。
- 3号認定については、年度途中での入所にも対応できるよう、利用しやすい環境の充実に努めます。
- 人材確保については、保育士や幼稚園教諭免許の有資格者、子育て支援員等の保育人材確保策を強化するとともに、働きやすい職場に向けて労働環境の改善を図り、離職防止に努めます。

[提供体制確保の方向性]

- 保育ニーズの変化を踏まえ、定期的に利用定員の見直しを行うとともに、私立保育所の幼保連携型認定こども園への移行や民間事業者が行う新たな施設整備を支援します。
- 3号認定については、年度途中での入所にも対応できるよう、利用しやすい環境の充実に努めます。
- 人材確保については、保育士や幼稚園教諭免許の有資格者、子育て支援員等の保育人材確保策を強化するとともに、働きやすい職場に向けて労働環境の改善を図り、離職防止に努めます。
- 特に低年齢児の教育・保育ニーズの増加に伴う確保方策については、今後の動向を踏まえ、利用定員内の余剰分を調整しながら弾力的な対応を行い、第3期米原市子ども・子育て支援事業計画において見直しを行います。

67 3 地域子ども・子育て支援事業の量の見込みと提供体制

(1)利用者支援に関する事業

[事業の概要]

子どもまたはその保護者の身近な場所で、教育・保育施設や地域の子育て支援事業等の情報提供等および必要に応じた相談や助言等を行うとともに、関係機関との連絡調整を行う事業です。

[量の見込みと確保方策]

		令和2年度	令和3年度	令和4年度	令和5年度	令和6年度
量の見込み【か所】	基本型	1	1	1	1	1
	母子保健型	1	1	1	1	1
確保方策【か所】	基本型	1	1	1	1	1
	母子保健型	1	1	1	1	1

[提供体制確保の方向性]

○利用者支援事業については、現在は、出生数の多い米原・近江地域の相談拠点として、米原げんきステーション内に子育て世代包括支援センターを設置し、基本型・母子保健型の利用者支援事業を一体的に実施することで、妊娠期から子育て期にわたるまでの切れ目のない支援を実施しています。

○子育て世代包括支援センターが市内4か所の地域子育て支援センターを巡回するなど身近な地域で支援を展開します。

70 (6)子育て短期支援事業

[事業の概要]

保護者の疾病等の理由により、家庭において養育を受けることが一時的に困難となった児童について、児童養護施設等に入所させ、必要な保護を行う事業です。具体的な事業としては、短期入所生活援助事業（ショートステイ事業）および夜間養護等事業（トワイライトステイ事業）があります。

3 地域子ども・子育て支援事業の量の見込みと提供体制

(1)利用者支援に関する事業

[事業の概要]

子どもまたはその保護者の身近な場所で、教育・保育施設や地域の子育て支援事業等の情報提供等および必要に応じた相談や助言等を行うとともに、関係機関との連絡調整を行う事業です。

[量の見込みと確保方策]

		令和2年度	令和3年度	令和4年度	令和5年度	令和6年度
量の見込み【か所】	基本型	1	1	1	1	1
	母子保健型	1	1	1	1	1
確保方策【か所】	基本型	1	1	1	1	1
	母子保健型	1	1	1	1	1

[提供体制確保の方向性]

○利用者支援事業については、市民交流プラザ（ルッチプラザ）内に子育て世代包括支援センターを設置し、基本型・母子保健型の利用者支援事業を一体的に実施することで、妊娠期から子育て期にわたるまでの切れ目のない支援を実施しています。

○子育て世代包括支援センターが市内4か所の地域子育て支援センターを巡回するなど身近な地域で支援を展開します。

(6)子育て短期支援事業

[事業の概要]

保護者の疾病等の理由により、家庭において養育を受けることが一時的に困難となった児童について、児童養護施設等に入所させ、必要な保護を行う事業です。具体的な事業としては、短期入所生活援助事業（ショートステイ事業）および夜間養護等事業（トワイライトステイ事業）があります。

	<p>[提供体制確保の方向性]</p> <p>○今後ニーズが増大してきた場合には、近隣市町とも連携しながら提供体制を確保するよう検討していきます。</p>	<p>[量の見込みと確保方策]</p> <table border="1" data-bbox="1160 156 2159 325"> <thead> <tr> <th></th> <th>令和2年度</th> <th>令和3年度</th> <th>令和4年度</th> <th>令和5年度</th> <th>令和6年度</th> </tr> </thead> <tbody> <tr> <td>量の見込み【人】(利用者数)</td> <td>—</td> <td>—</td> <td>2</td> <td>2</td> <td>2</td> </tr> <tr> <td>確保方策【人】(延べ利用人数)</td> <td>—</td> <td>—</td> <td>6</td> <td>6</td> <td>6</td> </tr> <tr> <td>確保方策【か所】</td> <td>—</td> <td>—</td> <td>3</td> <td>3</td> <td>3</td> </tr> </tbody> </table> <p>[提供体制確保の方向性]</p> <p>○短期入所生活援助事業(ショートステイ事業)については、令和4年度から近隣市町の児童養護施設等や市内の里親といった提供体制を確保していきます。</p> <p>○夜間養護等事業(トワイライトステイ事業)については、今後ニーズが増大してきた場合には、近隣市町とも連携しながら提供体制を確保するよう検討していきます。</p>		令和2年度	令和3年度	令和4年度	令和5年度	令和6年度	量の見込み【人】(利用者数)	—	—	2	2	2	確保方策【人】(延べ利用人数)	—	—	6	6	6	確保方策【か所】	—	—	3	3	3												
	令和2年度	令和3年度	令和4年度	令和5年度	令和6年度																																	
量の見込み【人】(利用者数)	—	—	2	2	2																																	
確保方策【人】(延べ利用人数)	—	—	6	6	6																																	
確保方策【か所】	—	—	3	3	3																																	
71	<p>(8)ー1 幼稚園型一時預かり事業</p> <p>[事業の概要]</p> <p>家庭において保育を受けることが一時的に困難となった在園児について、主として昼間に幼稚園等で一時的に預かり、必要な保護を行う事業です。</p> <p>[量の見込みと確保方策]</p> <table border="1" data-bbox="163 898 1088 1067"> <thead> <tr> <th></th> <th>令和2年度</th> <th>令和3年度</th> <th>令和4年度</th> <th>令和5年度</th> <th>令和6年度</th> </tr> </thead> <tbody> <tr> <td>量の見込み【人】(延べ利用者数)</td> <td>4,567</td> <td>4,555</td> <td>4,504</td> <td>4,492</td> <td>4,469</td> </tr> <tr> <td>確保方策【人】</td> <td>8,280</td> <td>8,280</td> <td>8,280</td> <td>8,280</td> <td>8,280</td> </tr> </tbody> </table> <p>[提供体制確保の方向性]</p> <p>○利用ニーズの増加に対し、可能な限り対応できるよう人材の確保に努め、受入れ体制を整備します。</p>		令和2年度	令和3年度	令和4年度	令和5年度	令和6年度	量の見込み【人】(延べ利用者数)	4,567	4,555	4,504	4,492	4,469	確保方策【人】	8,280	8,280	8,280	8,280	8,280	<p>(8)ー1 幼稚園型一時預かり事業</p> <p>[事業の概要]</p> <p>家庭において保育を受けることが一時的に困難となった在園児について、主として昼間に幼稚園等で一時的に預かり、必要な保護を行う事業です。</p> <p>[量の見込みと確保方策]</p> <table border="1" data-bbox="1160 898 2085 1067"> <thead> <tr> <th></th> <th>令和2年度</th> <th>令和3年度</th> <th>令和4年度</th> <th>令和5年度</th> <th>令和6年度</th> </tr> </thead> <tbody> <tr> <td>量の見込み【人】(延べ利用者数)</td> <td>4,567</td> <td>4,555</td> <td>4,504</td> <td>6,800</td> <td>6,800</td> </tr> <tr> <td>確保方策【人】</td> <td>8,280</td> <td>8,280</td> <td>8,280</td> <td>8,280</td> <td>8,280</td> </tr> </tbody> </table> <p>[提供体制確保の方向性]</p> <p>○利用ニーズの増加に対し、可能な限り対応できるよう人材の確保に努め、受入れ体制を整備します。</p>		令和2年度	令和3年度	令和4年度	令和5年度	令和6年度	量の見込み【人】(延べ利用者数)	4,567	4,555	4,504	6,800	6,800	確保方策【人】	8,280	8,280	8,280	8,280	8,280
	令和2年度	令和3年度	令和4年度	令和5年度	令和6年度																																	
量の見込み【人】(延べ利用者数)	4,567	4,555	4,504	4,492	4,469																																	
確保方策【人】	8,280	8,280	8,280	8,280	8,280																																	
	令和2年度	令和3年度	令和4年度	令和5年度	令和6年度																																	
量の見込み【人】(延べ利用者数)	4,567	4,555	4,504	6,800	6,800																																	
確保方策【人】	8,280	8,280	8,280	8,280	8,280																																	
72	<p>(9)延長保育事業</p> <p>[事業の概要]</p> <p>保育認定を受けた子どもについて、通常の利用時間以外において、認定こども園や保育所等で保育を実施する事業です。</p>	<p>(9)延長保育事業</p> <p>[事業の概要]</p> <p>保育認定を受けた子どもについて、通常の利用時間以外において、認定こども園や保育所等で保育を実施する事業です。</p>																																				

[量の見込みと確保方策]

	令和2年度	令和3年度	令和4年度	令和5年度	令和6年度
量の見込み【人】 (延べ利用者数)	225	245	267	234	255
確保方策【人】	300	300	300	300	300
確保方策【か所】	10	10	10	10	10

[提供体制確保の方向性]

○市外で就労し、長時間の保育を必要としている子育て家庭を支援するため、全園で12時間までの延長保育を実施できるよう、実施施設の拡大とニーズに応じた対応の充実に努めます。

[量の見込みと確保方策]

	令和2年度	令和3年度	令和4年度	令和5年度	令和6年度
量の見込み【人】 (延べ利用者数)	225	245	267	450	450
確保方策【人】	300	300	300	450	450
確保方策【か所】	10	10	10	10	10

[提供体制確保の方向性]

○市外で就労し、長時間の保育を必要としている子育て家庭を支援するため、全園で12時間までの延長保育を実施できるよう、実施施設の拡大とニーズに応じた対応の充実に努めます。

73

(11)放課後児童健全育成事業【放課後児童クラブ】

[事業の概要]

保護者が就労等で昼間家庭にいない児童に対し、学校の授業終了後に小学校の余裕教室等を利用して生活と遊びの場を提供する事業です。

[量の見込みと確保方策]

	学年	令和2年度	令和3年度	令和4年度	令和5年度	令和6年度
量の見込み【人】	1年生	191	197	209	208	222
	2年生	186	191	195	205	202
	3年生	168	183	189	193	203
	4年生	123	137	149	154	158
	5年生	126	95	105	115	118
	6年生	77	82	61	68	74
	合計	871	885	908	943	977
確保方策【人】	合計	840	850	990	990	990
確保方策【か所】		10	10	11	11	11

(11)放課後児童健全育成事業【放課後児童クラブ】

[事業の概要]

保護者が就労等で昼間家庭にいない児童に対し、学校の授業終了後に小学校の余裕教室等を利用して生活と遊びの場を提供する事業です。

[量の見込みと確保方策]

	学年	令和2年度	令和3年度	令和4年度	令和5年度	令和6年度
量の見込み【人】	1年生	191	197	209	217	233
	2年生	186	191	195	212	203
	3年生	168	183	189	208	224
	4年生	123	137	149	167	182
	5年生	126	95	105	86	71
	6年生	77	82	61	56	63
	合計	871	885	908	946	976
確保方策【人】	合計	840	850	990	990	990
確保方策【か所】		10	10	11	10	10

[提供体制の方向性]

○利用希望者の増加に伴い、施設の改修等定員数の拡大を進め、受け皿の確保に努めていきます。特に米原小学校区では住宅開発に伴う小学生の増加により、入会希望児童数の増加が見込まれることから、施設の整備、新規委託先の開拓および民間児童クラブの参入促進を進めます。

[提供体制の方向性]

○利用希望者の増加に伴い、施設の改修等定員数の拡大を進め、受け皿の確保に努めていきます。特に米原小学校区では住宅開発に伴う小学生の増加により、入会希望児童数の増加が見込まれることから、施設の整備、新規委託先の開拓および民間児童クラブの参入促進を進めます。