

---

# 介護保険の運営状況について

# 1. 高齢者人口と要介護者認定者の推移

◆高齢者人口のうち、75歳以上の占める割合が平成17年から50%以上、平成31年4月では55%になっている。  
 ※ 昭和50年から令和元年10月まで  
 高齢者人口2.5倍、75歳以上人口は4.4倍

## ● 高齢者人口

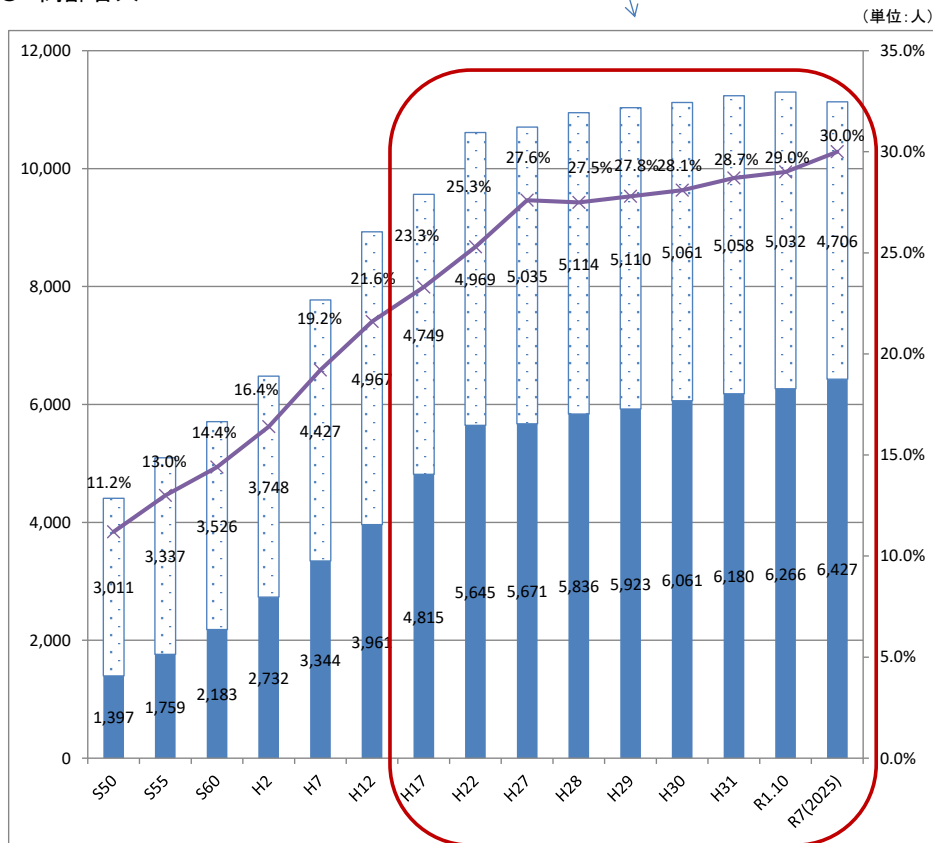

上段: 65歳~74歳 下段: 75歳以上 折れ線: 高齢化率

※ 昭和50年から平成27年は「国勢調査」  
 平成28年から31年は4月1日現在の人口

## ● 年齢別に見た要支援・要介護認定者の割合

平成31年4月1日現在 総数2,164人(介護保険事業状況報告)

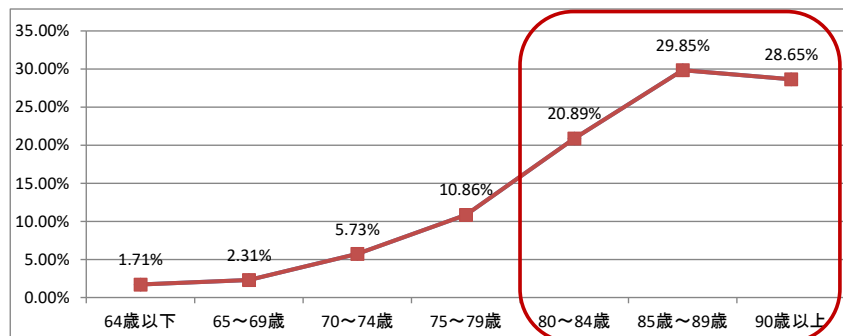

◆要支援・要介護者全体の認定者の割合は、80歳以上の者が全体の80%を占めている。

※ 2025年までは後期高齢者人口がさらに増加することが予測されている。

## ● 要支援・要介護者認定数の推移

(単位: 人)

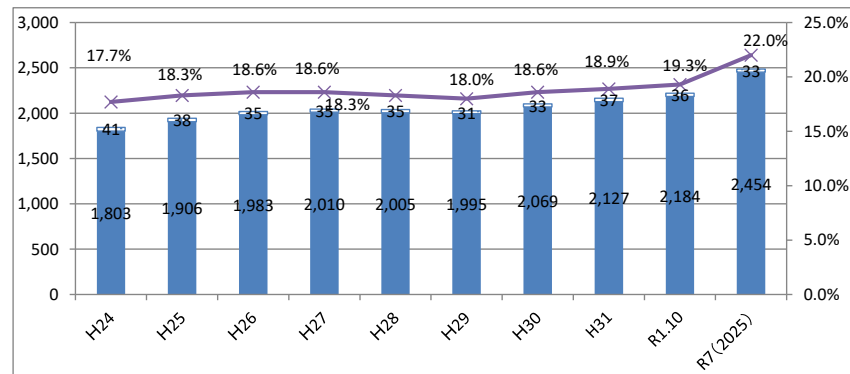

上段: 第2号被保険者 下段: 第1号被保険者 折れ線: 第1号被保険者認定率

◆平成28年から29年にかけては介護予防・日常生活支援総合事業が始まり、事業対象者への切り替え等により要支援者の減少があり全体数が減少となったが、平成29年から令和元年にかけては要支援・要介護者認定数、第1号被保険者の要介護認定者の割合は増加している。

※ 認定率: 65歳以上の要支援・要介護認定者数÷高齢者数

## 2. 介護保険料の状況

### ●介護保険料の年度別収納状況

(単位:円)

区分	平成29年度		平成30年度			
	現年度分	滞納繰越分	現年度分	対前年度比	滞納繰越分	対前年度比
調定額	804,543,290	8,743,228	810,178,740	100.7%	8,796,927	100.6%
収入済額	802,195,670	1,783,396	808,384,190	100.8%	2,089,388	117.2%
不納欠損額	0	510,525	0	-	457,797	89.7%
収入未済額	2,347,620	6,449,307	1,794,550	76.4%	6,249,742	96.9%

(注) 収入済額は収入額から過誤納金還付未済額を控除した実質収入済額

- ◆ 現年度分調定額の前年度比の増額については、被保険者数の増加の影響が大きい。
- ◆ 滞納繰越分の収入未済額が現年度分より大きな数値となっている。滞納繰越分の収入額の上昇が収納率向上の鍵となる。

### ●介護保険料収納率の推移

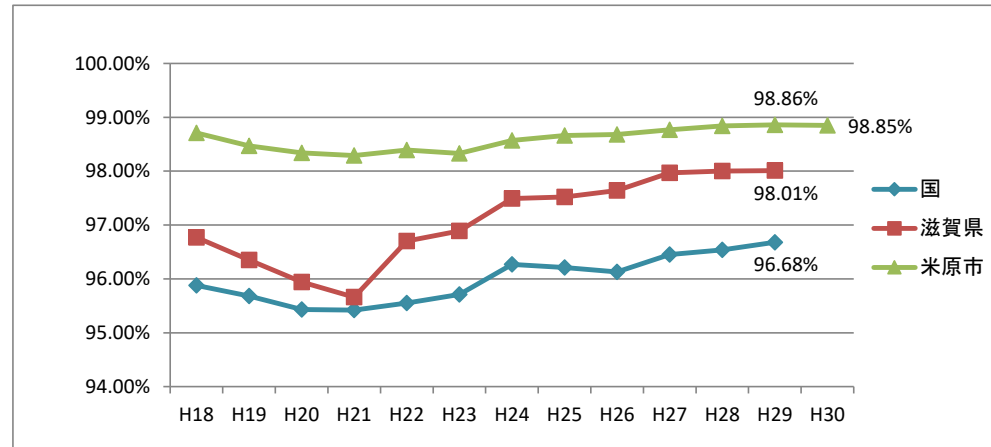

※ 介護保険事業状況報告(年報)より

なお、平成30年度は、国および滋賀県の情報が未確定のため、市の数値のみ記載しています。

- ◆ 平成21年度までは全体的に収納率は減少傾向であったが、平成22年度より改善傾向にある。なお米原市の収納率は国県を上回っている。

### ●所得段階別被保険者数

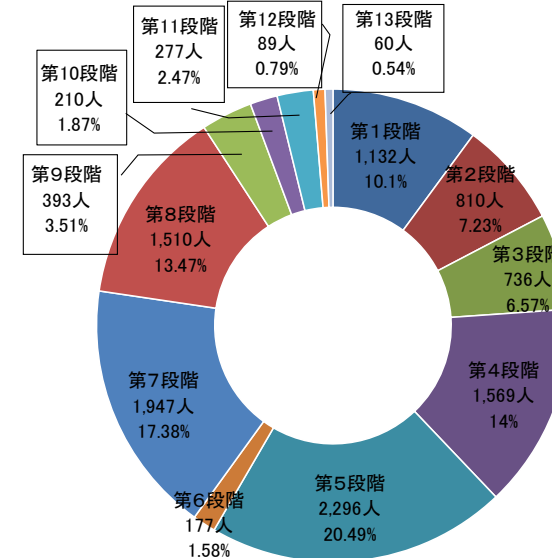

平成30年度 第1号被保数 11,206人

※ 介護保険事業状況報告(年報)より

### 3. 介護給付費の推移

○ 平成30年度の介護給付費決算額は、平成29年度の決算時より「約2億3千9百万円」増加している。

(単位:千円)

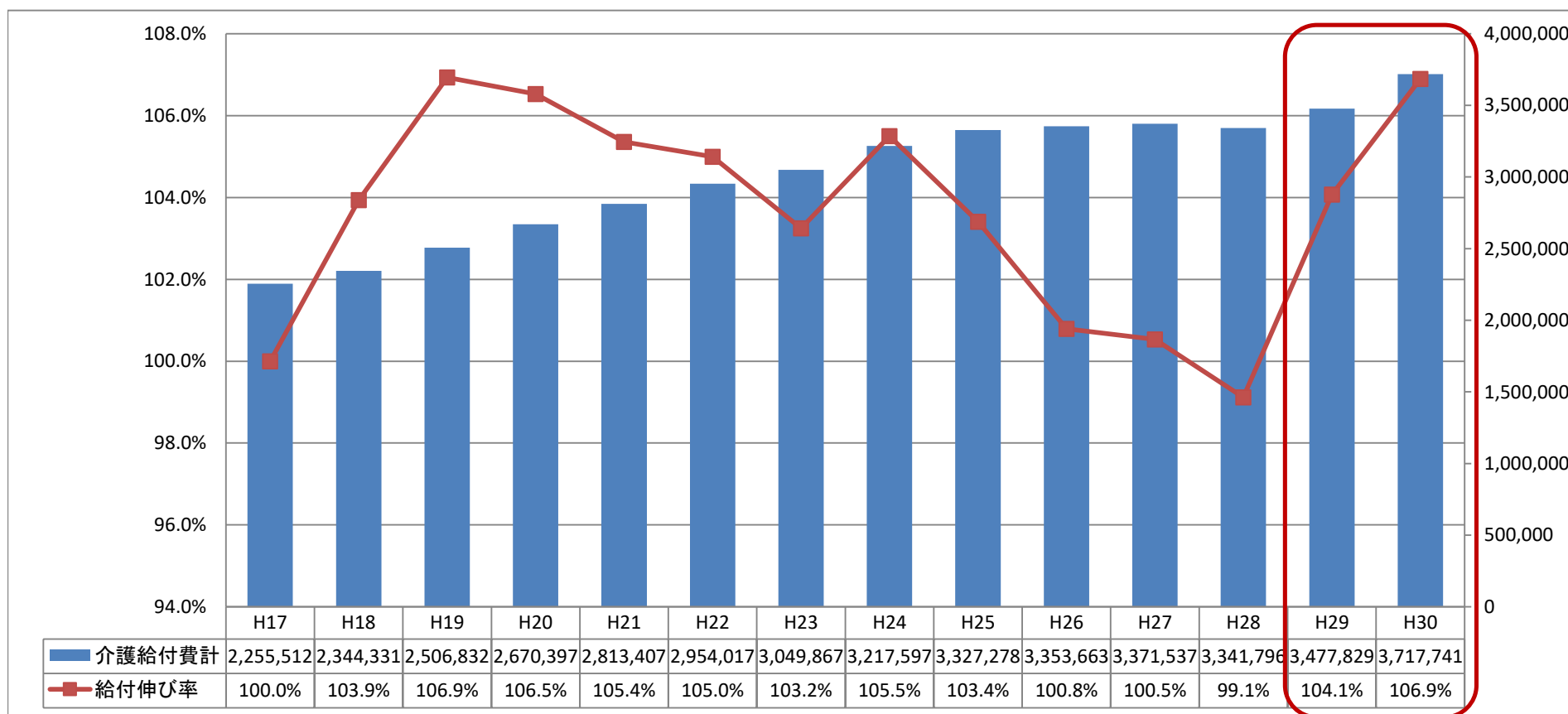

## 4. 介護給付費の状況

第1号被保険者1人あたりの給付費

(単位:千円)

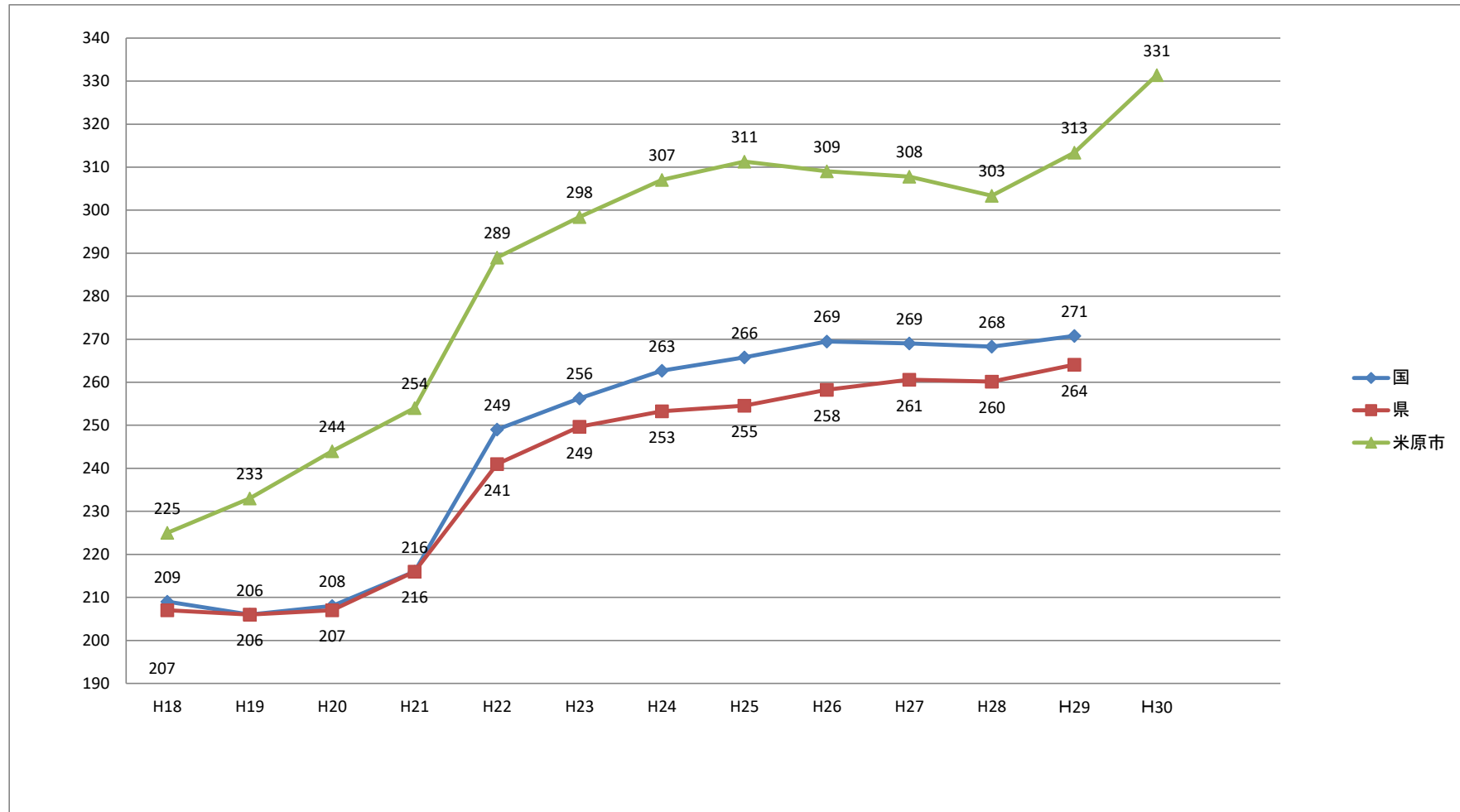

※介護保険事業状況報告(年報)より

なお、平成30年度は、国および滋賀県の情報が未確定のため、市の数値のみ記載しています。

## 5. 歳入状況

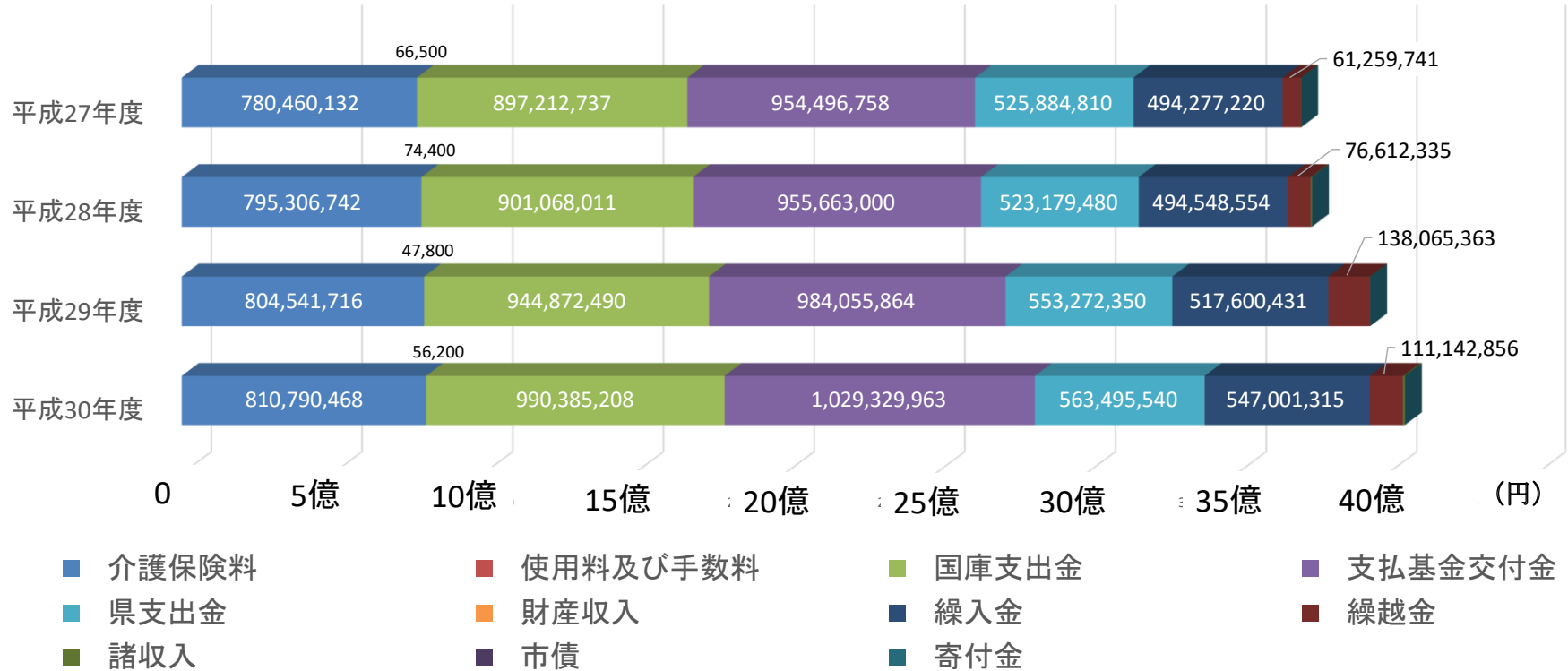

(単位:円)

	平成27年度	平成28年度	平成29年度	平成30年度
介護保険料	780,460,132	795,306,742	804,541,716	810,790,468
使用料及び手数料	66,500	74,400	47,800	56,200
国庫支出金	897,212,737	901,068,011	944,872,490	990,385,208
支払基金交付金	954,496,758	955,663,000	984,055,864	1,029,329,963
県支出金	525,884,810	523,179,480	553,272,350	563,495,540
財産収入	5,705	5,885	76,377	80,021
繰入金	494,277,220	494,548,554	517,600,431	547,001,315
繰越金	61,259,741	76,612,335	138,065,363	111,142,856
諸収入	640,027	3,594,823	640,023	6,318,251
市債	0	0	0	0
寄付金	0	0	0	0
計	3,714,303,630	3,750,053,230	3,943,172,414	4,058,599,822

## 6. 歳出状況

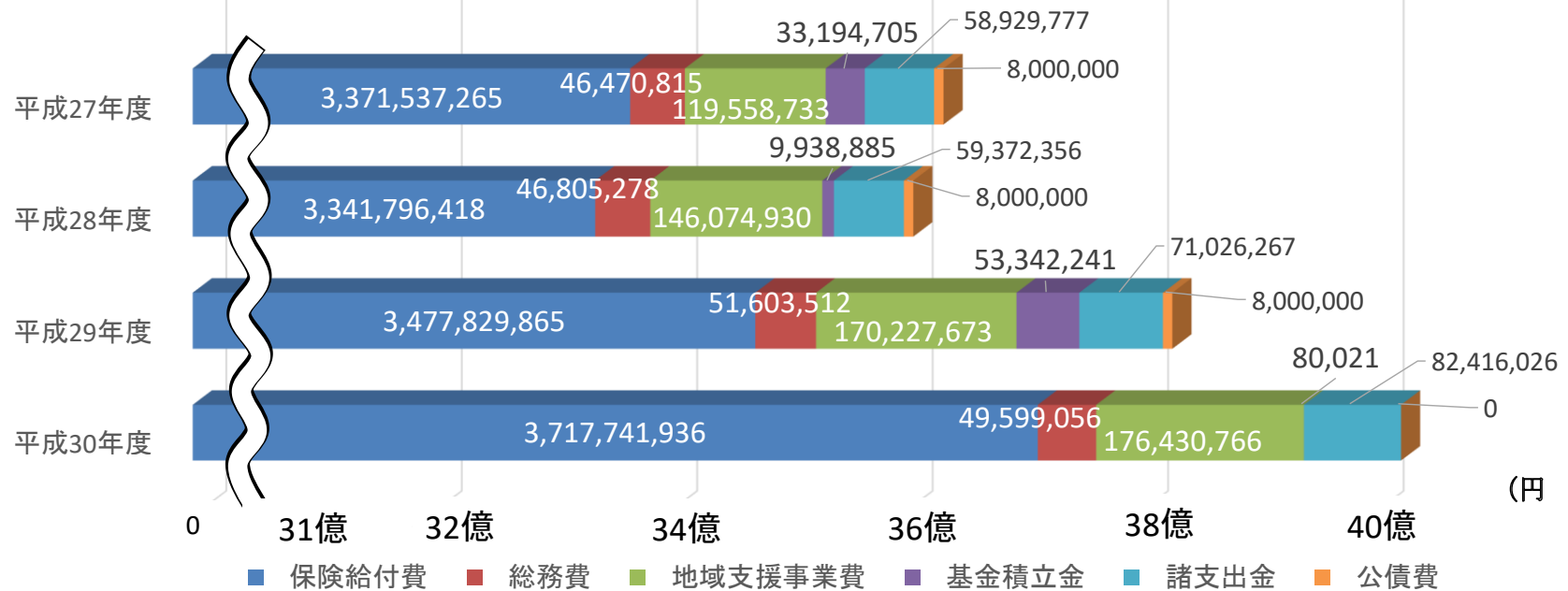

(単位:円)

	平成27年度	平成28年度	平成29年度	平成30年度
保険給付費	3,371,537,265	3,341,796,418	3,477,829,865	3,717,741,936
総務費	46,470,815	46,805,278	51,603,512	49,599,056
地域支援事業費	119,558,733	146,074,930	170,227,673	176,430,766
基金積立金	33,194,705	9,938,885	53,342,241	80,021
諸支出金	58,929,777	59,372,356	71,026,267	82,416,026
公債費	8,000,000	8,000,000	8,000,000	0
計	3,637,691,295	3,611,987,867	3,832,029,558	4,026,267,805

- 保険給付費 … 介護サービスの利用に要した経費
- 総務費 … 要介護認定・介護保険料賦課徴収費など
- 地域支援事業費 … 在宅介護・予防の支援に要した経費
- 基金積立金 … 介護保険事業基金の積立
- 諸支出金 … 前年度国県負担金等の精算に伴う返還金など

## 7. 介護保険事業計画との比較

### 【介護給付費】

(単位:円)

種類	H27計画値 (a)	H27実績 (b)	差 (a-b)	H28計画値 (c)	H28実績 (d)	差 (c-d)	H29計画値 (e)	H29実績 (f)	差 (e-f)	H30計画値 (g)	H30実績 (h)	差 (g-h)	
総給付費	居宅介護サービス給付費		1,666,774,646		1,493,661,973			1,533,022,434			1,526,147,322		
	地域密着型サービス給付費		247,113,475		447,555,766			485,869,391			587,968,495		
	施設介護サービス給付費		1,005,766,265		972,135,629			1,037,272,846			1,159,085,664		
	居宅サービス計画給付費		191,072,027		193,546,650			201,713,118			207,801,757		
	居宅福祉用具購入給付費		3,922,539		4,640,056			4,479,090			5,396,443		
	居宅住宅改修給付費	3,271,837,000	11,489,481	65,563,409	3,421,757,000	10,974,735	236,279,114	3,552,317,000	11,542,273	234,606,281	3,409,890,000	11,095,822	▲ 131,636,534
	介護予防サービス給付費		60,397,617		47,274,712			28,538,488			31,940,484		
	予防サービス計画給付費		9,523,884		8,586,953			7,401,600			7,214,180		
	地域密着型予防サービス給付費		4,208,913		1,913,670			3,443,914			964,206		
	予防福祉用具購入給付費		894,129		894,292			806,204			426,101		
	予防住宅改修給付費		5,110,615		4,293,450			3,621,361			3,486,060		
高額介護サービス費等給付額	41,779,000	54,172,974	▲ 12,393,974	42,354,000	59,845,936	▲ 17,491,936	42,937,000	60,358,657	▲ 17,421,657	62,702,000	67,540,562	▲ 4,838,562	
高額医療合算介護サービス費等支給額	4,116,000	6,156,290	▲ 2,040,290	4,173,000	6,658,272	▲ 2,485,272	4,231,000	7,904,586	▲ 3,673,586	8,074,000	5,218,854	2,855,146	
特定入所者介護サービス費等支給額	85,628,000	101,103,685	▲ 15,475,685	79,711,000	85,950,970	▲ 6,239,970	79,737,000	87,869,470	▲ 8,132,470	84,850,000	99,339,975	▲ 14,489,975	
算定対象審査支払手数料	3,794,000	3,830,725	▲ 36,725	3,846,000	3,863,354	▲ 17,354	3,899,000	3,986,433	▲ 87,433	4,091,000	4,116,011	▲ 25,011	
合計	3,407,154,000	3,371,537,265	35,616,735	3,551,841,000	3,341,796,418	210,044,582	3,683,121,000	3,477,829,865	205,291,135	3,569,607,000	3,717,741,936	▲ 148,134,936	

### 【地域支援事業費】

種類	H27計画値 (a)	H27実績 (b)	差 (a-b)	H28計画値 (c)	H28実績 (d)	差 (c-d)	H29計画値 (e)	H29実績 (f)	差 (e-f)	H30計画値 (g)	H30実績 (h)	差 (g-h)
介護予防・日常生活支援総合事業費	34,071,000	25,074,104	8,996,896	50,626,000	56,219,900	▲ 5,593,900	69,569,000	70,853,193	▲ 1,284,193	76,080,000	67,278,458	8,801,542
包括的支援事業・任意事業費	95,870,000	94,484,629	1,385,371	98,985,000	89,855,030	9,129,970	101,842,000	99,374,480	2,467,520	108,308,000	109,152,308	▲ 844,308
合計	129,941,000	119,558,733	10,382,267	149,611,000	146,074,930	3,536,070	171,411,000	170,227,673	1,183,327	184,388,000	176,430,766	7,957,234



## 8. 実地指導の状況

### 【平成30年度】

	名 称	所在地	サービスの種類	実地指導日
1			地域密着型介護老人福祉施設入所者生活介護	H30.9.27
2			地域密着型通所介護	H30.10.30
3			地域密着型通所介護	H30.11.27
4			地域密着型通所介護	H30.12.19
5			地域密着型通所介護	H31.1.23
6			地域密着型通所介護	H31.2.26

## 9. 地域密着型サービス事業所の指定・更新状況

### 【米原市内の地域密着型サービス事業所】

	事業所名	住所	事業の種類	事業の種類	指定日 (開始日)	(終了日)	備考
1	いぎの家	滋賀県米原市岩脇24番地1	小規模多機能型居宅介護	介護予防小規模多機能型居宅介護	2019/4/1 (H31.4.1)	2025/3/31	
2	ほっとひだまり	滋賀県米原市一色458番地1	小規模多機能型居宅介護	介護予防小規模多機能型居宅介護	2015/8/1 (H27.8.1)	2021/7/31	
3	はなれひだまり	滋賀県米原市本郷603番地1	小規模多機能型居宅介護	介護予防小規模多機能型居宅介護	2019/4/1 (H31.4.1)	2025/3/31	
4	わが家ひだまり	滋賀県米原市本郷603番地1	地域密着型介護老人福祉施設 入所者生活介護		2018/4/1 (H30.4.1)	2024/3/31	
5	社会福祉法人 米原市社会福祉協議会 あったかほーむかせの	滋賀県米原市加勢野525番地2	地域密着型通所介護		2019/4/1 (H31.4.1)	2025/3/31	
6	ラウンド多和田	滋賀県米原市多和田1033番地1	地域密着型通所介護		2019/6/1 (R1.6.1)	2025/5/31	
7	est	滋賀県米原市顔戸501番地5	地域密着型通所介護		2014/12/1 (H26.12.1)	2020/11/30	
8	社会福祉法人 米原市社会福祉協議会 東部デイサービスセンターはびろ	滋賀県米原市柏原2202番地	地域密着型通所介護		2015/4/1 (H27.4.1)	2021/3/31	
9	社会福祉法人 米原市社会福祉協議会 北部デイサービスセンターきたで～	滋賀県米原市大久保885番地	地域密着型通所介護		2015/4/1 (H27.4.1)	2021/3/31	
10	デイサービス いぶきの家	滋賀県米原市井之口180番地	地域密着型通所介護		2015/5/1 (H27.5.1)	2021/4/30	
11	ひだまり	滋賀県米原市一色458番地2	地域密着型通所介護		2016/10/1 (H28.10.1)	2022/9/30	
12	社会福祉法人米原市社会福祉協議会 デイサービスセンター行こ家のとせ	滋賀県米原市能登瀬1294番地3	地域密着型通所介護		2017/10/1 (H29.10.1)	2023/9/30	
13	社会福祉法人米原市社会福祉協議会 デイサービスセンター寄りあかの	滋賀県米原市宇賀野590番地	地域密着型通所介護		2017/10/1 (H29.10.1)	2023/9/30	
14	特定非営利活動法人 ほほえみ	滋賀県米原市上野1056番地	地域密着型通所介護		2017/11/15 (H29.11.15)	2023/11/14	
15	スタイルケア	滋賀県米原市高番408番地	地域密着型通所介護		2018/7/1 (H30.7.1)	2024/6/30	通所介護 ⇒ 地域密着型通所介護へ変更 (利用者定員の変更)
16	ファミリーケア米原センター	滋賀県米原市中多良一丁目17番地	地域密着型通所介護		2019/10/1 (R1.10.1)	2025/9/30	通所介護 ⇒ 地域密着型通所介護へ変更 (利用者定員の変更)
17	縁ひだまり	滋賀県米原市一色494番地	認知症対応型共同生活介護	介護予防認知症対応型 共同生活介護	2015/8/1 (H27.8.1)	2021/7/31	
18	グループホーム 悠楽	滋賀県米原市上野1881番地	認知症対応型共同生活介護	介護予防認知症対応型 共同生活介護	2016/5/1 (H28.5.1)	2022/4/30	
19	水野グループホーム	滋賀県米原市長岡645番地	認知症対応型共同生活介護	介護予防認知症対応型 共同生活介護	2018/6/1 (H30.6.1)	2024/5/31	
20	グループホーム千寿庵	滋賀県米原市上多良228番地1	認知症対応型共同生活介護	介護予防認知症対応型 共同生活介護	2018/9/1 (H30.9.1)	2024/8/31	
21	スマイルグループホーム	滋賀県米原市寺倉603番地の3	認知症対応型共同生活介護	介護予防認知症対応型 共同生活介護	2018/9/1 (H30.9.1)	2024/8/31	
22	いきいきおうち みんなの家	滋賀県米原市顔戸1729番地1	認知症対応型通所介護	介護予防認知症対応型 通所介護	2019/7/1 (R1.7.1)	2025/6/30	
23	デイサービスセンター千寿倶楽部	滋賀県米原市上多良228番地1	認知症対応型通所介護	介護予防認知症対応型 通所介護	2018/9/1 (H30.9.1)	2024/8/31	

### 【平成30年度・令和元年度 新規指定事業所・更新事業所】

	事業所名	住所	事業の種類	事業の種類	指定日 (開始日)	告示日	備考
新規	スタイルケア	滋賀県米原市高番408番地	地域密着型通所介護		2018/7/1 (H30.7.1)	2018/6/11	新規申請 通所介護 ⇒ 地域密着型通所介護へ変更
更新	水野グループホーム	滋賀県米原市長岡645番地	認知症対応型共同生活介護	介護予防認知症対応型 共同生活介護	2018/6/1 (H30.6.1)	2018/5/15	期間満了による更新
更新	グループホーム千寿庵	滋賀県米原市上多良228番地1	認知症対応型共同生活介護	介護予防認知症対応型 共同生活介護	2018/9/1 (H30.9.1)	2018/8/28	期間満了による更新
更新	スマイルグループホーム	滋賀県米原市寺倉603番地の3	認知症対応型共同生活介護	介護予防認知症対応型 共同生活介護	2018/9/1 (H30.9.1)	2018/8/14	期間満了による更新
更新	デイサービスセンター千寿倶楽部	滋賀県米原市上多良228番地1	認知症対応型通所介護	介護予防認知症対応型 通所介護	2018/9/1 (H30.9.1)	2018/8/28	期間満了による更新
更新	いぎの家	滋賀県米原市岩脇24番地1	小規模多機能型居宅介護	介護予防小規模多機能型 居宅介護	2019/4/1 (H31.4.1)	2019/3/20	期間満了による更新
更新	社会福祉法人 米原市社会福祉協議会 あったかほーむかせの	滋賀県米原市加勢野525番地2	地域密着型通所介護		2019/4/1 (H31.4.1)	2019/3/20	期間満了による更新
新規	はなれひだまり	滋賀県米原市本郷603番地1	小規模多機能型居宅介護	介護予防小規模多機能型 居宅介護	2019/4/1 (H31.4.1)	2019/3/20	
更新	ラウンド多和田	滋賀県米原市多和田1033番地1	地域密着型通所介護		2019/6/1 (R1.6.1)	2019/5/10	期間満了による更新
更新	いきいきおうち みんなの家	滋賀県米原市顔戸1729番地1	認知症対応型通所介護	介護予防認知症対応型 通所介護	2019/7/1 (R1.7.1)	2019/6/26	期間満了による更新
新規	ファミリーケア米原センター	滋賀県米原市中多良一丁目17番地	地域密着型通所介護		2019/10/1 (R1.10.1)	2019/9/19	新規申請 通所介護 ⇒ 地域密着型通所介護へ変更